



न्यास नगरपालिका
नगरकार्यपालिकाको कार्यालय
दमौली, तनहुँ
गण्डकी प्रदेश, नेपाल

नगर पार्श्वचित्र



२०७५

दस्तावेज

नगर पार्श्वचित्र [Town Profile]

प्रकाशक

न्यास नगर कार्यपालिकाको कार्यालय, दमौली, तनहुँ

सर्वाधिकार

न्यास नगरपालिका

प्राविधिक सहयोग

प्रमोद भट्टराई, विष्णुहरि वाग्ले तथा डा. शेषरमण न्यौपाने

एकउण्टर्विलिटी इनिसियटिभ, काठमाण्डौ

मिति

२०७५ चैत्र

विषय सूची

परिच्छेद - १ परिचय	1
१.१ पृष्ठभूमि	1
१.२ उद्देश्य	2
१.३ कानुनी तथा नीतिगत आधारहरू	2
१.४ तयारीका चरण	3
१.४.१ नगरपालिका वस्तुगत विवरण तयारीको ढाँचा, सर्वेक्षण औजार तथा कार्यविधि र प्रक्रिया निर्धारण	3
१.४.२ तथ्यांक संकलन	3
१.४.३ तथ्याङ्क प्रशोधन तथा विश्लेषण र श्रोत नक्शा तयारी	3
१.४.४ वस्तुगत विवरणको मस्यौदा तयारी	3
१.५ सीमा	3
परिच्छेद - २ नगरपालिकाको विद्यमान अवस्था	4
२.१ धार्मिक एवं ऐतिहासिक पृष्ठभूमी	4
२.२ राजनैतिक एवं प्रशासनिक अवस्था	4
२.२ भौगोलिक अवस्थिति	6
२.२.१ जलवायु तथा वातावरण	6
२.२.२ जलाशय क्षेत्रहरू	6
२.३ भू-उपयोग	6
२.४ संस्कृति	8
२.५ पर्यटन	8
परिच्छेद -३ जनसंख्याको अवस्था	9
३.१ जनसंख्या वितरणको अवस्था	9
३.२ जनघनत्वको अवस्था	10
३.३ उमेर समुहको आधारमा जनसंख्या विवरण	10
३.४ धर्म अनुसार जनसंख्या विवरण	11
३.५ मातृभाषाको आधारमा जनसंख्या विवरण	12
३.६ जातिगत आधारमा जनसंख्या विवरण	12
३.७ अपाङ्गताको आधारमा जनसंख्या	13
३.८ बसोबासको अवस्था सम्बन्धी विवरण	14
३.८.१ बसाई सराई सम्बन्धी विवरण	14
३.८.२ बसाई सराईका कारण	14
३.९ जग्गाको स्वामित्वको आधारमा घरधुरी विवरण	15
३.१० सुकुम्वासी सम्बन्धी विवरण	16
३.११ व्यक्तिगत घटना सम्बन्धी विवरण	16
३.१२ सामाजिक सुरक्षा कार्यक्रम विवरण	17
परिच्छेद -४ आर्थिक अवस्था	18
४.१ प्रमुख पेशा	18
४.२ खाद्यान्न उपलब्धता सम्बन्धिको विवरण	19

४.३ प्राविधिक, सीपयुक्त तथा विशेष दक्षता भएका मानव संसाधनको विवरण	20
४.४ सिंचाइ सुविधा सम्बन्धी विवरण	20
४.४.१ सिंचाई योजना	21
४.५ आधुनिक पशुपालन (फर्म) सम्बन्धी विवरण	22
४.६ उत्पादन तथा सेवामूलक उद्योग सम्बन्धी विवरण	23
४.६.१ मिल, संकलन तथा प्रसोधन सम्बन्धी विवरण	23
४.७ होटेल, रिसोर्ट, रेष्टुरेण्ट र होमस्टे सम्बन्धी विवरण	23
४.८ कृषि बजार तथा हाट बजार सम्बन्धी विवरण	24
४.९ चौपाया तथा पशुपंक्षी उत्पादन विवरण	24
४.१० कृषि तथा पशुसेवासंग सम्बन्धित मानव संसाधन	24
४.११ कृषि तथा पशु सेवासंग सम्बन्धित सामुदायिक संस्था तथा समूहको विवरण	25
४.१२ वार्षिक आम्दानी अनुसार घरपरिवारको विवरण	26
४.१३ वार्षिक खर्च अनुसार घरपरिवारको विवरण	26
परिच्छेद - ५ सामाजिक विकासको अवस्था	28
५.१ शैक्षिक तथा मानव संसाधन विकास	28
५.१.१ साक्षरताको अवस्था	28
५.१.२ शैक्षिकस्तर अनुसार जनसंख्या विवरण	29
५.२ स्वास्थ्य तथा पोषण विवरण	30
५.२.१ स्वास्थ्य संस्था विवरण	30
५.२.२ चिकित्सक तथा स्वास्थ्यकर्मीको विवरण	30
५.२.३ खोप सम्बन्धी विवरण	32
५.२.४ सुरक्षित मातृत्व सम्बन्धी विवरण	32
५.२.५ मातृ शिशु सुरक्षा सम्बन्धी विवरण	33
५.२.६ नगरपालिका भित्रमा देखा परेका प्रमुख रोगहरु र तिनको उपचारसम्बन्धी विवरण	33
५.२.७ स्वास्थ्य उपचारको बारे चेतना	34
५.३ शौचालय प्रयोगको अवस्था	35
५.४ खानेपानीको स्रोतको आधारमा घरपरिवार	36
५.५ सचेतना तालिम सम्बन्धी विवरण	38
५.६ युवा तथा खेलकुद र मनोरञ्जन	39
५.६.१ खेलमैदान, पार्क, पिकनिक स्थल तथा मनोरञ्जनस्थल सम्बन्धी विवरण	40
५.६.२ व्यवसायिक खेलाडीको विवरण	40
५.७ मुख्य चाड, पर्व तथा मेला जात्रा सम्बन्धी विवरण	40
परिच्छेद - ६ वन, जैविक विविधता तथा वातावरण	41
६.१ वन सम्बन्धी विवरण	41
६.२ खुला स्थान	41
६.३ विपद जोखिम तथा व्यवस्थापन	42
६.४ संरक्षित पानीमुहान, जमीन र भौतिक संरचना	43
६.५ फोहोरमैला व्यवस्थापन	44
६.५.१ ढल निकास	45
परिच्छेद - ७ भौतिक विकासको अवस्था	47

७.१ सडक मार्ग	47
७.२ यातायात	49
७.३ पुल तथा पुलेसा	50
७.४ इन्धन उपयोग विवरण	50
७.५ भवन संरचनाको प्रकार	51
७.५.१ घरको जगको आधारमा घरपरिवार	51
७.५.२ भान्सा कोठाको विवरण	52
७.५.३ भवन निर्माण स्वीकृत (नक्सा पास)	52
७.५.४ विजुली मिटर सम्बन्धी विवरण	53
७.६ आधुनिक सुविधामा पहुँच सम्बन्धी विवरण	53
परिच्छेद - ८ संस्थागत विकास विवरण	55
८.१ नगरपालिकाको संस्थागत संरचना	55
८.२ समुदायमा आधारित संस्था विवरण	55
८.२.१ सामुदायिक संस्था विवरण	55
८.३ बैंक तथा वित्तीय संस्था सम्बन्धी विवरण	55
८.४ गैर सरकारी संस्था सम्बन्धी विवरण	56
८.५ सूचना तथा सञ्चार	56
८.६ शान्ति सुरक्षा	57
अनुसूचिहरू	59
अनुसूचि १ (क) सामाजिक तथा आर्थिक विवरण संकलन फाराम	59
अनुसूचि १ (ख) संस्थागत विवरण संकलन फारम विवरण	66
अनुसूचि २ व्यास नगरपालिका क्षेत्रभित्र रहेको अपांगताको विवरण २०७५	67
अनुसूचि ३ व्यवसायिक पशुपालन, गाई भैसी, बंगुर, कुखुरा पालन सम्बन्धी विवरण	102
अनुसूचि ४ व्यास नगरपालिका क्षेत्र भित्रका वाणिज्य फर्मको विवरण	106
अनुसूचि ५ व्यास नगरपालिका क्षेत्र भित्र रहेका होटल, लज, रेष्टुरेन्टहरू	137
अनुसूचि ६ कृषि तथा पशु सम्बन्धित सामुदायिक संस्था तथा समुह विवरण	145
अनुसूचि ७ शिक्षा सम्बन्धी थप विवरण	147
अनुसूचि ८ व्यास नगरपालिका क्षेत्र भित्र रहेका सामुदायिक वनहरूको विवरण	189
अनुसूचि ९ नगरपालिकाको संस्थागत संरचना विवरण	195
अनुसूचि १० टोल विकास संस्थाहरूको विवरण	195
अनुसूचि ११ व्यास नगरपालिका क्षेत्र भित्र अवस्थित बैंक तथा वित्तीय संस्थाहरूको विवरण	212
अनुसूचि १२ व्यास नगरपालिका क्षेत्र भित्र कार्यरत गैर सरकारी संघ/संस्थाहरूको विवरण	215
अनुसूची १३ नगरपालिकाको स्रोत नक्साहरू	217
अनुसूची १४ विभिन्न समिति तथा पदाधिकारीहरूको विवरण	224

तालिका सूची

तालिका १: जनसंख्या वितरणको अवस्था	9
तालिका २: भाडामा बस्ने जनसंख्या वितरणको अवस्था	9
तालिका ३: जनघनत्वको अवस्था	10
तालिका ४: उमेर समुहको आधारमा जनसंख्या	10
तालिका ५: धर्म अनुसार जनसंख्या	11
तालिका ६: मातृभाषाको आधारमा जनसंख्या	12
तालिका ७: जातीगत आधारमा जनसंख्या	13
तालिका ८: अपांगता सम्बन्धी जनसंख्या विवरण	13
तालिका ९: बसोबासका आधारमा जनसंख्या विवरण	14
तालिका १०: बसाई सराई	14
तालिका ११: जग्गाको स्वामित्वको आधारमा घरधुरी	15
तालिका १२: महिला स्वामित्वमा भएको जग्गाको आधारमा घरधुरी	16
तालिका १३: सुकुम्वासीको घरपरिवार	16
तालिका १४: व्यक्तिगत घटना सम्बन्धी विवरण	16
तालिका १५: सामाजिक सुरक्षा सम्बन्धी विवरण (आ. व. २०७५।०७६ को प्रथम चौमासिक अनुसार)	17
तालिका १६: प्रमुख पेशा अनुसारको जनसंख्या	18
तालिका १७: खाद्यान्न उपलब्धताको विवरण	19
तालिका १८: तालिम प्राप्त जनशक्ति	20
तालिका १९: सिंचाई सुविधा सम्बन्धी विवरण	20
तालिका २०: सिंचाई आयोजना	22
तालिका २१: पशुपालन समुह विवरण	22
तालिका २२: घट्ट मिल तथा संकलन तथा प्रसोधन सम्बन्धी विवरण	23
तालिका २३: कृषि संकलन केन्द्र	24
तालिका २४: चौपाया तथा पशुपंक्षी उत्पादन विवरण (संख्यामा)	24
तालिका २५: कृषि तथा पशुसेवासंग सम्बन्धित मानव संसाधन विवरण	25
तालिका २६: कृषि तथा पशु सेवासंग सम्बन्धित सामुदायिक संस्था तथा समूहको विवरण	26
तालिका २७: वार्षिक आम्दानी अनुसार घरपरिवार विवरण	26
तालिका २८: वार्षिक खर्च अनुसार घरपरिवारको विवरण	27
तालिका २९: व्यास नगरपालिकामा हाल रहेका विद्यालयहरू	28
तालिका ३०: शैक्षिकस्तर अनुसार जनसंख्या विवरण	29
तालिका ३१ : स्वास्थ्य सेवा तथा सुविधा प्रदान गर्ने संघसंस्था	30
तालिका ३२ चिकित्सक तथा स्वास्थ्यकर्मीको विवरण	30
तालिका ३३: खोप सम्बन्धी विवरण (क)	32
तालिका ३४: खोप सम्बन्धी विवरण (ख)	32
तालिका ३५: सुरक्षित मातृत्व सम्बन्धी विवरण	32
तालिका ३६: मातृशिशु सुरक्षा सम्बन्धी विवरण	33
तालिका ३७: प्रमुख रोगहरू र तिनको उपचार सम्बन्धी विवरण	33
तालिका ३८: विगत ५ वर्षमा मृत्यु भएको संख्या	34
तालिका ३९: उपचारका लागि सबैभन्दा पहिला जाने ठाँउ अनुसार घरधुरी	34
तालिका ४०: शौचालय प्रयोगका आधारमा घरधुरी संख्या	35

तालिका ४१: खानेपानीको श्रोतको आधारमा वडागत घरपरिवार संख्या	36
तालिका ४२: सचेतना तालिम सम्बन्धी विवरण	38
तालिका ४३: खेलमैदान, पार्क, पिकनिक स्थल तथा मनोरन्जनस्थल सम्बन्धी विवरण	40
तालिका ४४: व्यवसायिक खेलाडी विवरण	40
तालिका ४५: वन सम्बन्धी विवरण	41
तालिका ४६: व्यास नगरपालिकाको प्रकोप स्तरीकरण	42
तालिका ४७: विपद अनुसार जोखिमको समय	42
तालिका ४८: संरक्षित पानीमुहान, जमीन सम्बन्धी विवरण	43
तालिका ४९: खेरजाने पानीको व्यवस्थापन	45
तालिका ५०: व्यास नगरपालिकामा राष्ट्रिय राजमार्ग र फिडर सडक	48
तालिका ५१ : व्यास नगरपालिकामा रहेको जिल्ला सडक मूल सञ्जाल	48
तालिका ५२: वडागतरूपमा सडक सम्बन्धी विवरण	48
तालिका ५३ यातायातको माध्यम तथा चल्ने रुट	50
तालिका ५४: पुल पुलेसा विवरण	50
तालिका ५५: इन्धन उपयोग विवरण	50
तालिका ५६: वैकल्पिक इन्धन प्रयोगको विवरण	51
तालिका ५७: घरको जगको आधारमा घरधुरी संख्या	52
तालिका ५८: भान्सा कोठाको विवरण	52
तालिका ५९: भवन निर्माण स्वीकृत (नक्सा पास)	53
तालिका ६० विजुली मिटरसम्बन्धी विवरण	53
तालिका ६१: आधुनिक सुविधामा पहुँच सम्बन्धी विवरण	53
तालिका ६१: सामाजिक संस्थामा अवद्धताका आधारमा घरधुरी	55
तालिका ६२: बैंक तथा वित्तीय संस्था विवरण	55
तालिका ६३: टेलिफोन लाइन सम्बन्धी विवरण	56
तालिका ६४: सञ्चार सुविधा विवरण	57
तालिका ६५: सुरक्षा सुविधा	57
तालिका ६६: एम्बुलेन्स सेवा	58

परिच्छेद - १

परिचय

‘व्यास नगरपालिकाको पार्श्वचित्र’ यस नगरपालिकाको भौगोलिक, सामाजिक, आर्थिक, पूर्वाधार लगायत क्षेत्रको विद्यमान स्थिति झल्काउने दस्तावेज हो । यसमा आवश्यक सूचना तथा तथ्याङ्क व्यवस्थित रूपमा प्रस्तुत गर्ने प्रयास गरिएको छ । यो दस्तावेज व्यास नगरपालिकाको बारेमा जानकारी लिन चाहने सबैको लागि उपयोगि हुनेछ भने मूलतः नगरको विकास योजना बनाउन आधार स्तम्भको रूपमा रहनेछ ।

यस परिचय परिच्छेदमा वस्तुगत विवरण तयारीको पृष्ठभूमि, उद्देश्य, नीतिगत तथा कानूनी आधार, तयारी विधि तथा प्रक्रिया र सीमालाई समावेश गरिएको छ ।

१.१ पृष्ठभूमि

नेपालको संविधानले संघीय लोकतान्त्रिक शासन व्यवस्था अनुरूप जनताको सबैभन्दा नजिकको सरकारको रूपमा गाउँपालिका तथा नगरपालिकाको व्यवस्था गरेको छ । जस अनुसार स्वायत्तताको उच्चतम अभ्यास तथा विकेन्द्रीकरणको माध्यमद्वारा स्थानीय शासनमा सहभागिता, जवाफदेहिता, पारदर्शिता र उत्तरदायित्व कायम गरी सेवा प्रवाहमा प्रभावकारितासँगै विकास प्रक्रियालाई द्रुततर तुल्याई जनअपेक्षाको सम्बोधन गर्ने ऐतिहासिक जिम्मेवारी स्थानीय सरकारको काँधमा आएको छ । सहकारिता, समन्वय र सहअस्तित्वका आधारमा संचालन हुने स्थानीय शासन प्रक्रियामा जनसहभागिता र साभेदारीको मर्मलाई समेत उच्च महत्व दिइएको छ । स्थानीय जनताले प्राप्त गर्ने सेवा सुविधालाई छिटो, छरितो र प्रभावकारी बनाई स्थानीय तहको सुदृढीकरण गर्न नीतिगत तथा व्यवहारिक अभ्यासहरू अगाडी बढि रहेका छन् ।

परिवर्तित नविनतम परिवेशमा स्थानीय सरकारले संविधान प्रदत्त अधिकार बमोजिमको अभिभारा पुरा गर्न गतिशिल विकास प्रक्रियालाई अनुशासित गराई सुशासन र समृद्धिका लागि अर्थपूर्ण पहल हुन जरूरी छ । यस कार्यका लागि निर्वाचित पदाधिकारीको कुशल नेतृत्वमा शासन संचालन र विकास प्रकृत्यालाई प्रभावकारी रूपले दिशानिर्देश गर्नु आवश्यक छ । स्थानीय सरकारका गतिविधिहरूबाट जनतामा स्वायत्तताको महसुस हुने गरी संघीय समावेशी शासन व्यवस्थाको मर्मलाई जीवन्त तुल्याउने अपेक्षा गरिएको छ । मानव संसाधन तथा आर्थिक स्रोतको सिमितताका बावजूद उर्लदो जनआकांक्षाको व्यवस्थापनमा अपेक्षित नतिजा हासिल गर्न वास्तविक सूचना तथा तथ्यांक बलियो आधारका रूपमा रहन सक्दछ ।

स्थानीय सरकारको सेवा प्रवाहमा चुस्तता र विकास प्रक्रियालाई यथोचित गति प्रदान गर्न खण्डिकृत र क्षेत्रगत सूचना सहितको नगर वस्तुगत विवरण तयारी जरूरी हुन्छ । नेपालमा सर्वप्रथम सातौँ आवधिक योजनाले हरेक जिल्लाले विकासका संभावना र स्रोतको आवश्यक सूचना हासिल गर्न आर्थिक, सामाजिक र भौगोलिक क्षेत्र समेटिएको वस्तुगत विवरण तयार गर्नुपर्ने निर्देशित गरेको थियो । तत्कालिन गाविस तथा नगरपालिकाको सन्दर्भमा दशौँ आवधिक योजनाले वस्तुगत विवरण तयार गर्नुपर्ने कुरालाई उठान गरेको थियो । स्थानीय स्वायत्त शासन ऐन, २०५५ र तत्सम्बन्धी नियमावली लागू भए पछि तत्कालिन स्थानीय निकायमा वस्तुगत विवरण तयारी नियमित रूपमा अगाडी बढेको हो ।

वर्तमान सन्दर्भमा नेपाल सरकारले गाउँ तथा नगर क्षेत्रको समग्र वस्तुस्थिति झल्किने वस्तुगत विवरणको ढाँचा तयार गरी उपलब्ध गराइ यथासक्य छिटो तयार गर्न पत्राचार गरेको छ । नगरपालिकाको नेतृत्वमा तयार हुने वस्तुगत विवरणले स्थानीय तहमा तर्जुमा हुने योजनाका लागि सूचनाको आधार तयार गर्न महत्वपूर्ण हुनेछ । उपलब्ध कानूनी तथा नीतिगत व्यवस्थाका साथसाथै सरोकारवालासँगको परामर्श र विगतका सफल अभ्यासको

आधारमा तयार गरिएको वस्तुगत विवरणले नगरपालिकाको सेवा प्रवाह, आन्तरिक स्रोत परिचालन तथा योजनावद्ध विकासमा टेवा पुऱ्याउने छ।

१.२ उद्देश्य

नगरपालिका क्षेत्रको विकासको विद्यमान अवस्था, संभावना र स्रोतको सम्बन्धमा आवश्यक सूचना व्यवस्थापन गर्न नगरपालिकाको समग्र स्थिति भल्किने वस्तुगत विवरण उपलब्ध गराउनु यस दस्तावेजको प्रमुख उद्देश्य हो । यसका विशेष उद्देश्य देहायअनुसार रहेका छन् ।

- नगरपालिकाको जनसांख्यिक, भू-जैविक, भौतिक, मानविय, आर्थिक, सामाजिक, वातावरण र संस्थागत क्षेत्रको विषयगत र वस्तुगत स्थिति चित्रण हुने गरी वस्तुगत विश्लेषण विवरण उपलब्ध गराउने
- नगरपालिकाको विषयगत कार्यालय/शाखा, संघ/संस्थाको विवरण, अध्ययन, सर्वेक्षण तथा प्रगति प्रतिवेदनबाट प्राप्त आधारभूत तथा संस्थागत तथ्याङ्क एकीकृत र विश्लेषण गरी विषयगत रूपमा नगरको एकीकृत वस्तुगत विवरण उपलब्ध गराउने
- नगरपालिकाको सेवा प्रवाह, स्थानीय राजस्वको आधार र दर निर्धारण र विकास निर्माण कार्यका लागि आवश्यक वस्तुगत तथा विषयगत सूचना उपलब्ध गराउने
- नगरपालिकाको वार्षिक, एकीकृत, आवधिक/रणनीतिक तथा गुरुयोजना र विषयगत योजना तर्जुमा र अनुगमन तथा मूल्याङ्कनको लागि विषयगत र खण्डीकृत सूचना विवरण उपलब्ध गराउने ।

१.३ कानुनी तथा नीतिगत आधारहरू

नगर वस्तुगत विवरण तयारी कार्यलाई चरणबद्ध र व्यवस्थित रूपमा सञ्चालन गर्न देहाय अनुसारका कानूनी तथा नीतिगत आधारहरू रहेका छन् ।

क. नेपालको संविधान: नेपालको संविधानको स्थानीय तहको एकल अधिकार उल्लेख गरिएको अनुसूची-८ को क्रम संख्या नम्बर ६ मा स्थानीय तथ्याङ्क तथा अभिलेख संकलन सम्बन्धी अधिकारलाई सूचीकृत गरिएको छ ।

ख. नेपाल सरकारबाट स्वीकृत संघ, प्रदेश र स्थानीय तहको अधिकारहरूको कार्य विस्तृतीकरण प्रतिवेदन: नेपाल सरकारले नेपालको संविधानको अनुसूची ५, ६, ७, ८ र ९ मा उल्लेखित संघ, प्रदेश र स्थानीय तहको एकल तथा साभा अधिकार सूचीको कार्य विस्तृतीकरण सम्बन्धी प्रतिवेदनमा स्थानीय तहको अधिकारलाई थप व्याख्या गरेको छ । जस अनुसार स्थानीय तहको तथ्याकीय अभिलेख व्यवस्थापन र स्थानीय तहका संभाव्य प्राकृतिक श्रोत र साधनको अभिलेख (प्रोफाइल) तयार गर्ने कुरालाई उल्लेख गरिएको छ ।

ग. स्थानीय सरकार सञ्चानल ऐन, २०७४: यस ऐनको दफा ११ को उपदफा २ च, ड र थ मा गाउँपालिका वा नगरपालिकाको अधिकार क्षेत्र अन्तरगत तथ्यांक संकलन र अद्यावधिक गर्ने सम्बन्धी व्यवस्था गरेको छ । जस अन्तरगत, जनसांख्यिक, प्राकृतिक, आर्थिक, सामाजिक, सांस्कृतिक, भौतिक पूर्वाधार, रोजगारीको अवस्था, कूल ग्राहस्थ उत्पादन, प्रतिव्यक्ति आय, मानव विकास सूचकांक, राजश्व तथा आयव्यय समेतको तथ्याङ्क संकलन र प्रशोधन गरी राष्ट्रिय तथा स्थानीय सूचना प्रणालीमा आवद्धता र पार्श्वचित्र तथा श्रोत नक्साको अद्यावधिक अभिलेखनलाई गाउँपालिका वा नगरपालिकाको काम कर्तव्य र अधिकार भनि उल्लेख गरिएको छ ।

घ. स्थानीय तहको योजना तथा बजेट तर्जुमा दिग्दर्शन, २०७४: यस कार्यविधिको दफा १ मा “प्रत्येक स्थानीय तहले वार्षिक योजना तथा बजेट तर्जुमा सहभागितामूलक प्रक्रियाबाट नतिजामूलक ढंगले बनाउनु पर्ने र योजना र बजेट तर्जुमा गर्नु पूर्व स्थानिय तहको भौगोलिक, सामाजिक, आर्थिक तथसा पूर्वाधार लगायतका क्षेत्रको याथार्थ स्थिती देखिने गरी वस्तुस्थिति विवरण (Profile) तयार गर्नु पर्ने छ । अद्यावधिक वस्तुगत विवरण आफ्नो वेवसाइट मार्फत सार्वजनिक गर्नु पर्नेछ ।” भनि प्रष्ट रूपमा उल्लेख गरिएको छ ।

१.४ तयारीका चरण

नेपाल सरकारले उपलब्ध गराएको गाउँ/नगरपालिका वस्तुगत विवरण ढाँचा, विगतका सिकाई, सम्बन्धी विषय विज्ञका सुझाव र नगर पालिकाका सरोकारवालासँगको सहमति अनुसार वस्तुगत विवरण तयार गरिएको छ । वस्तुगत विवरण तयारीमा देहाय बमोजिम चरण र प्रक्रिया अवलम्बन गरिएको थियो ।

१.४.१ नगरपालिका वस्तुगत विवरण तयारीको ढाँचा, सर्वेक्षण औजार तथा कार्यविधि र प्रक्रिया निर्धारण

नेपाल सरकारबाट उपलब्ध स्थानीय तहको वस्तुगत विवरण तयारी ढाँचा, सर्वेक्षण औजार र कार्यविधिलाई नगरपालिकाबाट स्वीकृत गरी निर्धारण ढाँचा, सर्वेक्षण औजार र कार्यविधि बमोजिम नगर वस्तुगत विवरण तयार गर्ने निर्णय भएको र उपलब्ध नगरपालिका वस्तुगत विवरणको ढाँचा, सर्वेक्षण औजार तथा कार्यविधिका अतिरिक्त नगरपालिकाको स्थानीय परिवेश, विशिष्टता अनुसार नगर वस्तुगत विवरण तयार गरिएको छ ।

१.४.२ तथ्यांक संकलन

वस्तुगत विवरण तयारीका लागि मुख्य गरेर प्राथमिक र द्वितीय श्रोतबाट तथ्यांक संकलन गरिएको छ । प्राथमिक श्रोतमा पारिवारिक विवरण संकलन गर्ने फारमहरू प्रयोग गरिएको थियो । द्वितीय श्रोतबाट तथ्यांक संकलनका लागि संस्थागत सर्वेक्षण फारम उपयोग गरियो । तथ्यांक संकलनका लागि प्रयोग गरिएका पारिवारिक विवरण सर्वेक्षण फारम **अनुसूची १ क**, संस्थागत विवरण संकलन फारम **अनुसूची १ ख** मा राखिएको छ । संस्थागत तथ्याङ्कको प्रमुख श्रोतहरूमा नगर कार्यपालिका कार्यालय, जिल्लास्थित विषयगत तथा डिभिजन कार्यालय, केन्द्रीय तथ्यांक विभाग अन्तर्गतका कार्यालयहरू, शैक्षिक संस्था, स्वास्थ्य संस्था, गैसस र समुदायमा आधारित संस्था, बैंक तथा वित्तीय संस्था र उक्त कार्यालय, निकाय र संस्थाको अभिलेख तथा प्रतिवेदन र अनुसन्धानमूलक दस्तावेजहरू प्रमुख रूपमा रहेका छन् । निर्वाचित जनप्रतिनिधि, कर्मचारी, स्थानीय सहजकर्ता तथा गणकहरू परिचालन गरी उपलब्ध सर्वेक्षण विधि तथा तत्सम्बन्धी औजार प्रयोग गरिएको थियो ।

१.४.३ तथ्याङ्क प्रशोधन तथा विश्लेषण र श्रोत नक्शा तयारी

प्राप्त तथ्याङ्कलाई सूचनाको आवश्यकता अनुसार तथ्याङ्कशास्त्रीय विधि अनुसार Database Management तथा IT विज्ञहरूद्वारा विश्लेषण गरियो । यसमा विषय क्षेत्रगत, वडागत र सामाजिक संरचनागत (लैंगिक र जातीगत) अनुसार विश्लेषण गरिएको छ । यसैगरी जिल्लागत रूपमा मात्र प्रतिवेदन वा अभिलेखबाट प्राप्त तथ्यांकलाई नगरपालिकाको प्रतिनिधित्व हुने वा सामान्यकरण गर्न मिल्ने हदसम्म सोही अनुसार हुने गरी उल्लेख गरिएको छ । विश्लेषणबाट प्राप्त सूचनाहरू मध्ये भौगोलिक, भौतिक, प्राकृतिक तथा सांस्कृतिक विवरणलाई भौगोलिक सूचना प्रणालीमा आधारित स्रोत नक्शा तयार गरिएको छ ।

१.४.४ वस्तुगत विवरणको मस्यौदा तयारी

नेपाल सरकारबाट उपलब्ध नगर वस्तुगत विवरणको ढाँचा, नगर कार्यपालिका र सरोकारसँगको छलफल र निष्कर्ष बमोजिम नगर वस्तुगत विवरणको मस्यौदा तयार गरि प्रस्तुत गरिएको थियो । मस्यौदा तयार गर्दा उपलब्ध ढाँचामा स्थानीय परिवेश र विशिष्टता, विषय तथा सूचना र विवरणलाई समावेश गर्ने प्रयास गरिएको छ । मस्यौदामा संभव भएसम्मका सूचनालाई स्रोत नक्शाको रूपमा जि.आई.एस नक्शामा प्रस्तुत गरिएको छ ।

१.५ सीमा

नगर वस्तुगत विवरणलाई नेपाल सरकारद्वारा जारी ढाँचा तथा विगतमा सफल अनुभव बमोजिम तयार गरिएको छ । विवरणमा यथासक्य बढी सूचना समाविष्ट हुने गरी नगर वस्तुगत विवरण तयारी कार्य पुरा गरिएको छ । प्रस्तुत तथ्यांकलाई संभव भएसम्म वडागत र सामाजिक रूपमा खण्डीकृत र विषयगत रूपमा एकीकृत गर्ने प्रयास गरिएको छ । उपलब्ध प्राथमिक तथ्यांकको विश्वसनीयता मुलतः अर्न्तवार्ता दिने व्यक्ति र लिने गणकको विश्वसनीयतामा निहित छ ।

परिच्छेद - २ नगरपालिकाको विद्यमान अवस्था

२.१ धार्मिक एवं ऐतिहासिक पृष्ठभूमी

सेती मादी नदीको पावन तटमा अवस्थित व्यास नगरपालिका, दमौली बजार, पूर्व पश्चिम तथा तीनै तिरबाट जलपरिवेष्टित छ। हिन्दु धर्मका प्रणेता महर्षि वेद व्यास जसले, हिन्दुत्वलाई परिभाषित गर्दै गौरवशाली एवं समृद्ध पूवीय सास्कृतिक दर्शनको प्रतिपाद गरे, यही ठाउँमा जन्मेका थिए भने उनै ऋषि वेदव्यासको नामबाट यस नगरपालिकाको नामाकरण गरिएको छ। व्यास नगरपालिका तनहुँको मध्य भागमा रहेकाले आवागमन सुविधा, प्रचुर जलप्रवाह तथा अपेक्षाकृत भू समताले गर्दा आर्कषणको केन्द्र विन्दु बन्थ्यो र प्रस्तावित सदरमुकाम पनि टार तथा ठूला ठूला गह्वारहरूको निर्जन रहेकाले योजनाबद्धरूपमा शहर तथा बस्ती विकासको लागि उपयुक्त ठानियो र तत्कालिन बुद्धिजीवी तथा समाजसेवीहरूबाट त्यस दिशामा प्रयास शुरू भयो (व्यास नगर बाणी, २०५१, अंक १)।

तनहुँको सदरमुकाम वि.सं २०२५ सालमा बन्दीपुरबाट दमौलीमा स्थानान्तरित भए पछि मात्र यो क्षेत्रमा विकास प्रकृयाको थालनी भएको हो। विकासको पूर्वाधार शून्य भएको यस खुल्ला चौरमा तत्कालिन जिल्ला पंचायत तथा केही प्राशासनीक कार्यालयहरूको स्थापना बाटै क्रमिक रूपले विकासको सिलसिला आरम्भ भएको हो। दरै, बोटे, कुमाल जस्ता अत्यन्त पिछडिएका जनजातीहरूको स्वामित्वमा यो क्षेत्र पर्दथ्यो। वि.सं. २०२६/२९ सालमा पृथ्वी राजमार्गको निर्माण पश्चात् क्रमशः यो क्षेत्रको महत्व बढ्न थाल्यो। राजमार्गको तल्लो भागलाई इजरायली प्रविधि अनुरूपको शहर बनाउने खाका कोरियो। ठाडो तेर्सो दुवै ढंगले साना ठूला मोटर बाटो र ठाउँ ठाउँमा फराकिलो चोक राखिएको यो शहरले घरहरूको दृष्टिले अब निकै पूर्णता र आकर्षण कायम गरिसकेको छ (व्यास नगर बाणी, २०५१, अंक १)। देशमा बहुदलीय प्रजातन्त्रको पुनर्स्थापना पश्चात् दमौली गा.वि.स. र स्याम्घा गा.वि.स.को केही क्षेत्रलाई समेटेर २०४८ साल चैत्रमा व्यास नगरपालिकाको नामाकरण गरी घोषणा गरिएको हो।

२.२ राजनैतिक एवं प्रशासनिक अवस्था

व्यास नगरपालिका तनहुँ जिल्ला, गण्डकी प्रदेशमा अवस्थित यो नगरपालिकाको पूर्वमा भानु नगरपालिका र बन्दीपुर गाउँपालिका, पश्चिममा म्याग्दे गाउँपालिका र शुक्लागण्डकी नगरपालिका, उत्तरमा लम्जुङ र कास्की जिल्ला तथा रिषिङ र देवघाट गाउँपालिका रहेका छन्।

२०४८ साल चैत्रमा स्थापना भएको यस व्यास नगरपालिकामा नेपाल सरकार मन्त्री परिषद्को मिति २०७१ मार्ग १६ गतेको निर्णयानुसार पोखरीभन्ज्याङ गा.वि.स.लाई गाभिएको थियो भने नेपाल सरकारको २०७३ फागुन २७ गते नेपाल राजपत्रमा प्रकाशित सूचना अनुसार स्याम्घा र क्यामिन गा.वि.स.को सम्पूर्ण भाग, तनहुँसुर गा.वि.स.को वडा नं.४-९, केशवटार गा.वि.स.को वडा नं. २-७, घाँसीकुवा गा.वि.स.को वडा नं.२-८, रिस्ती

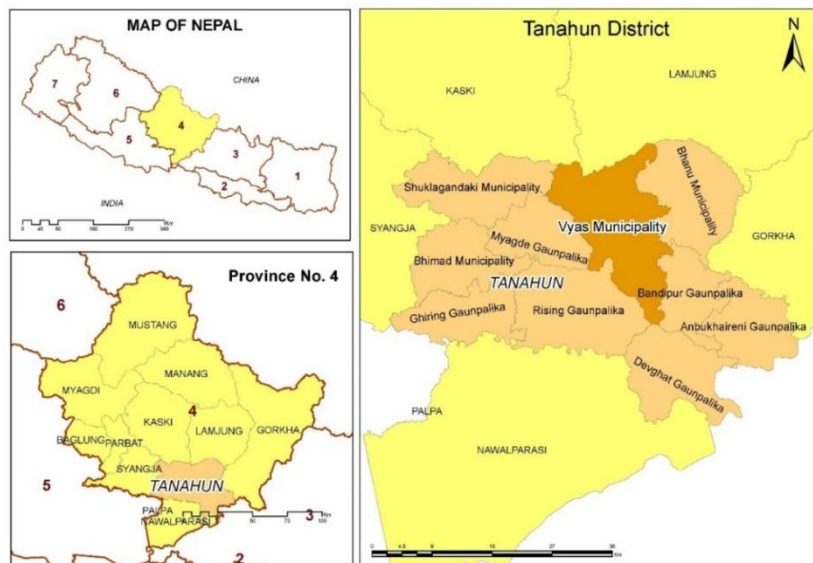

व्यास नगरपालिका अवस्थिति नक्सा

गा.वि.स.को वडा नं.१-५, ७-९ र सतिस्वारा गा.वि.स.को वडा नं.६-९ का वडाहरूलाई समावेश गरी व्यास नगरपालिका नगर कार्यपालिकाको कार्यालय नामाकरण गरी संघीय संरचना अनुसार पुर्नगठन गरिएको छ ।

व्यास नगरपालिका तनहुँ जिल्लाको सदरमुकाम नगरपालिका हो । साविकका छिमेकी गा.वि.स तथा साविकको व्यास नगरपालिका मिलेर बनेको अहिलेको व्यास नगरपालिकाको क्षेत्रफल २४८ वर्ग कि.मि रहेको छ । व्यास नगरपालिकामा १४ वटा वडाहरू रहेका छन्, जसमध्ये वडा नं. १, २, ३ र ४ सहरी क्षेत्र, वडा नं. ५, ७, १० र ११ अर्धसहरी क्षेत्र र बाँकी सबै वडाहरू ग्रामिण क्षेत्रमा पर्दछन् । व्यास नगरपालिकाको साविकका वडा तथा गा.वि.स.हरूको विवरण चित्रमा देखाइएको छ :

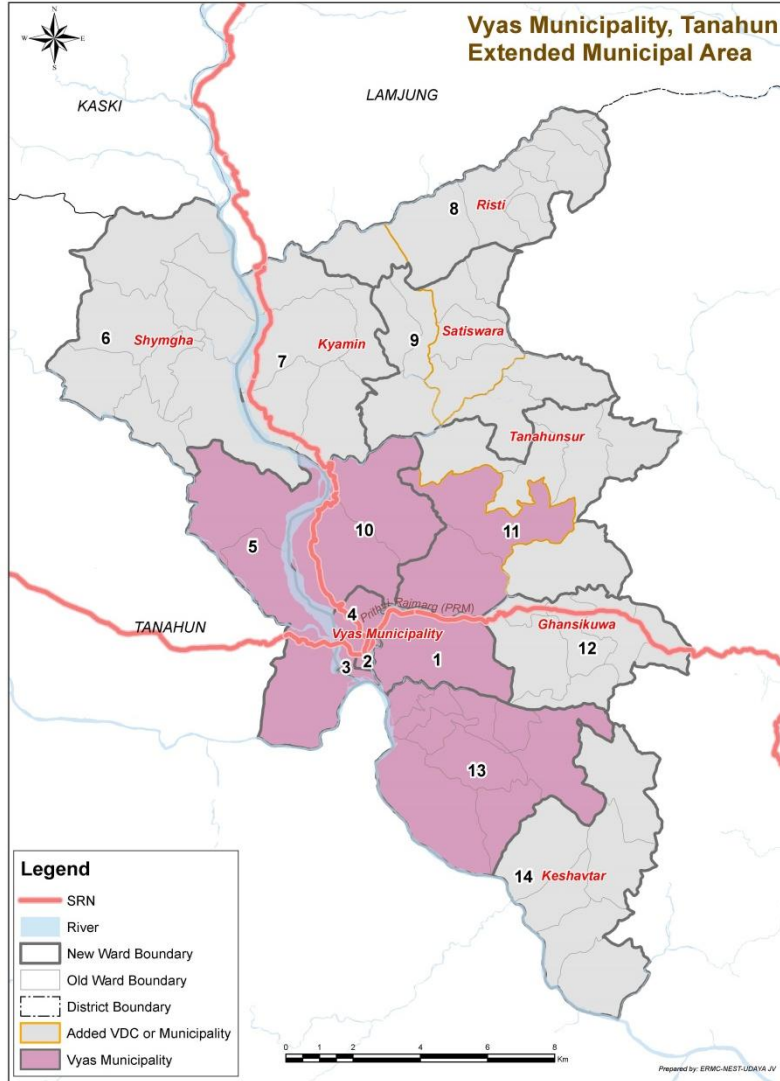

व्यास नगरपालिकाको साविकका वडा तथा गा.वि.स.हरू

नगरपालिका सिमाना		राजनैतिक एवं प्रशासनिक सिमाना	
पूर्व	भानु नगरपालिका र बन्दिपुर नगरपालिका	प्रदेश	गण्डकी प्रदेश
पश्चिम	शुक्लागण्डकी नगरपालिका र म्याग्दे गाउँपालिका	जिल्ला	तनहुँ
उत्तर	कास्की र लमजुङ्ग जिल्ला	सदरमुकाम	दमौली
दक्षिण	रिसिङ्ग र देवघाट गाउँपालिका	जम्मा वडा	१४
		टोल संख्या	२३५

२.२ भौगोलिक अवस्थिति

नेपालको नक्सा हेर्ने हो भने व्यास नगरपालिकाको अवस्थिति २८°७' २८" उत्तर देखि २७° ५२' ३९" उत्तर अक्षांश, तथा ८४° १०' २४" पूर्व देखि ८४° २२' ६" पूर्व देशान्तरमा पर्दछ। नगरपालिका मादी नदी र सेती नदी को संगममा रहेको छ। नगरपालिकाका पाँच प्रमुख फाँट (Valley) हरू छाब्दी, बुल्दी, कलेस्ती, रिस्ती र साँगे हुन। मुख्य आवादी र बजार क्षेत्र दमौली हो जुन तनहुँ जिल्लाको सदरमुकाम पनि हो। व्यास नगरपालिका समुद्री सतहबाट २८० मि. देखि १२२० मि. सम्मको उँचाइमा अवस्थित छ। यसले २४८ वर्ग कि.मि. क्षेत्रफल ओगटेको छ।

यो नगरपालिका काठमाडौँबाट १५० कि.मि उत्तर पश्चिम तथा पोखराबाट ५० कि.मि पूर्वमा रहेको छ। मादी नदी लगभग नगरपालिकाको केन्द्रबाट उत्तर र दक्षिणमा फैलिएको छ भने पूर्व पश्चिम बग्ने सेती नदी दमौली नजिकै गएर मादी नदीसँग भेटिन्छ। नगरपालिकाले ओगटेको कुल क्षेत्र मध्ये करिब १० प्रतिशत जमिनमात्र समथर भूभाग रहेको छ। वडा नम्बर २ र ३ का सम्पूर्ण क्षेत्र र १, ४ र ५ का केहि भागहरु समथर भूभागमा पर्दछन्। यस नगरपालिकाको धेरैजसो भू-भाग (५० %) घना जङ्गलले ओगटेको पाइन्छ भने बाँकी भाग जङ्गल, भिरालो, पहाड र कृषि भूमिले ढाकेको छ। नगरपालिकाको फाँट (Valley) क्षेत्रमा मुख्य बस्ती क्षेत्र, बजार क्षेत्र र कृषि क्षेत्रहरू रहेको पाइन्छ।

२.२.१ जलवायु तथा वातावरण

यस नगरपालिकामा तापक्रम ८.४० °C देखि ३७°C रहेको पाइन्छ। नदीनालाहरूमा धनी भएको तथा यस क्षेत्रलाई वरिपरि जङ्गलले घेरेको कारणले गर्दा यस क्षेत्रमा उच्च वर्षा हुने गर्दछ।

यस नगरपालिकाको जलवायुलाई समसितोष्ण तथा उष्ण वर्गमा राख्न सकिन्छ। गर्मी र वर्षा ऋतुहरूमा यहाँ उच्च मात्रामा वर्षा हुने गर्दछ भने जाडो याममा निकै कम वर्षा हुने गर्दछ। यस नगरपालिकाको औसत वार्षिक तापक्रम २२.७°C रहेको पाइन्छ तथा औसत वार्षिक वर्षा १९६०.६ मि.मि. रहेको पाइन्छ।

२.२.२ जलाशय क्षेत्रहरू

ससाना देखी ठूला धेरै नदीहरू भएको कारणले गर्दा व्यास नगरपालिकालाई नदीनालाहरूको नगरपालिका भनिन्छ। मादी र सेती नदी यस क्षेत्रका मुख्य नदीहरू हुन्। व्यास नगरपालिकामा रहेका मुख्य नदीनाला तथा जलाशयका क्षेत्रहरूमा मादी नदी, सेती नदी, बुल्दी खोला, छाब्दी खोला, कलेस्ती खोला, साँगे खोला, रिस्ती खोला आदि रहेका छन्।

नदीनालामा धनी यस नगरपालिकामा सिँचाइको निकै राम्रो सम्भावना रहेको छ। सिँचाइको निकै राम्रो सम्भावनाका साथसाथै नदीनालाका कारणले हुने बाढीपहिरो तथा नदीकटानको समस्या पनि उच्च रहेको छ। मादी नदीमा व्याप्टिङ्गको निकै राम्रो सम्भावना रहेको छ। विभिन्न नदीनालाबाट यस क्षेत्रमा लिफ्टिङ्ग प्रविधिबाट विभिन्न तहका खानेपानी आयोजनाहरू सञ्चालन गर्न सकिन्छ जसले यहाँ रहेका वडाहरूमा रहेको खानेपानीको समस्यालाई केही हदसम्म भएपनि हल गर्न सक्दछ।

२.३ भू-उपयोग

व्यास नगरपालिकाको भू-उपयोग वितरण हेर्दा अधिकांश भू-भाग (५०.८७%) वन क्षेत्रले ओगटेको देखिन्छ। खेती योग्य क्षेत्रले ३८.९२% ओगटेको छ। कुल क्षेत्रको २.७८% बस्तीले ओगटेको छ। तसर्थ यस नगरपालिकामा सहरी भू-उपयोग भएको देखिन्छ। भू-उपयोगको विस्तृत जानकारी निम्नानुसार छ।

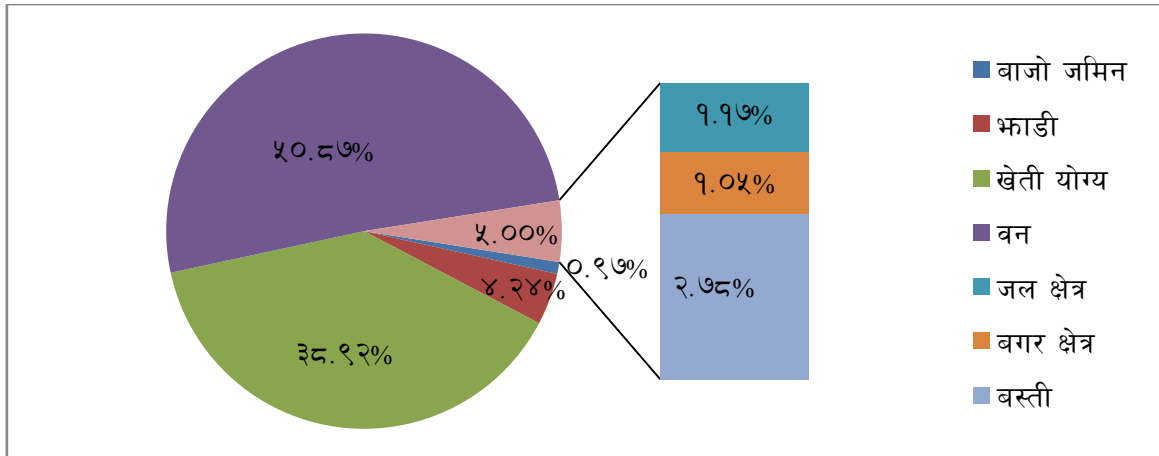

व्यास नगरपालिकाको भूउपयोगको अवस्था

Map No- 2

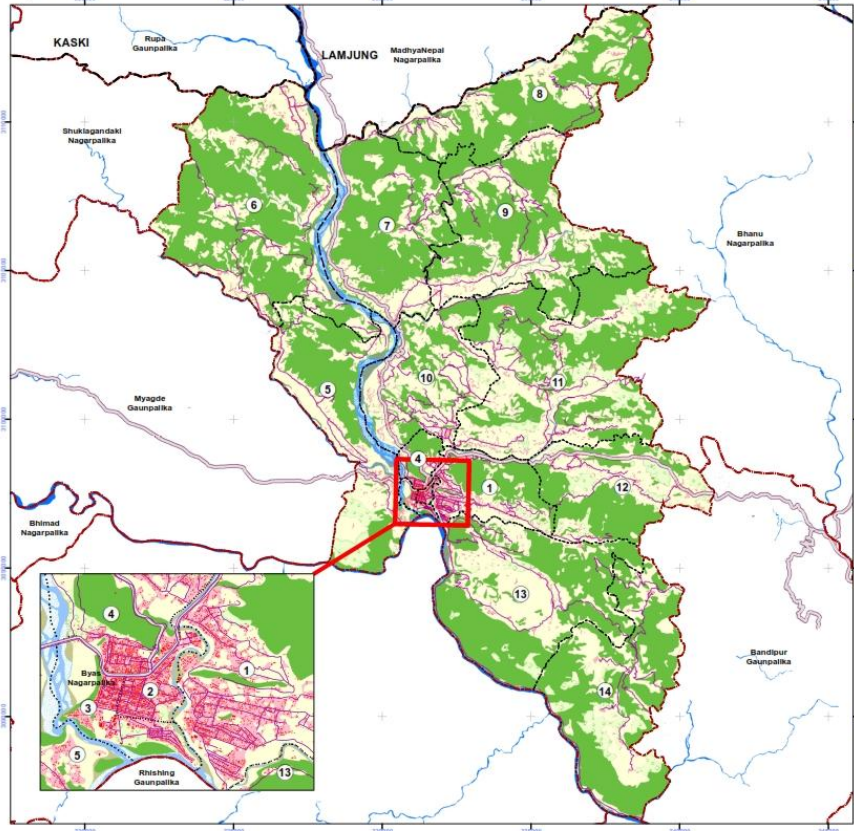

Landcover Map Vyas Municipality

[Integrated Urban Development Plan]

Scale: 0 to 5 km

Legend

Administrative	
--- District Boundary	④ Ward Number
--- Other Municipality Boundary	
--- Ward Boundary	

Road Network	Landcover
— Strategic Road	— Cultivation
— Vyas Road	— Barren Land
	— Cliff
	— River/Waterbody
	— Pond/Lake
	— Rhyetised
	— Grass
	— Bush
	— Forest
	— Saltp

Source: Administrative Boundary: DoS
Population: CBS 2011

Projection: Transverse_Mercator
False easting: 500000.0
False northing: 0.0
Central meridian: 87.0
Scale factor: 0.9996
Latitude of origin: 0.0
Linear Unit: Meter (1.0)

Geographic Coordinate System: GCS_WGS_1984
Angular Unit: Degree (0.0174532925199433)
Prime Meridian: Greenwich (0.0)
Datum: D_WGS_1984
Spheroid: WGS_1984
Semi-major Axis: 6378137.0
Semi-minor Axis: 6356752.314245179

NEST PVT. LTD.
PICASSO CONSULTANT PVT. LTD. JV
UPDCN PVT. LTD.

Office of Municipal Executive
Vyas Municipality
Damauli, Tanahun

२.४ संस्कृति

यस व्यास नगरपालिकामा विभिन्न जातजातिका मानिसहरू बसोबास गर्दै आइरहेका छन् । विभिन्न जातिहरूको आफ्नै मौलिक संस्कृतिहरू छन् । सबै जातिहरूले आफ्नो संस्कृति अनुरूपका चाडपर्व एवम् भेषभुषालाई निकै महत्व र उत्साहका साथ मनाउँदै आइरहेका छन् । धेरै जातिहरू र उनीहरूका छुट्टै संस्कृतिहरू हुँदाहुँदै पनि एकअर्का प्रतिको धार्मिक तथा संस्कृतिक सहिष्णुता यहाँको राम्रो पक्ष हो ।

यस नगरपालिकामा मुख्य जाति समूहको रूपमा ब्राह्मण, मगर, क्षेत्री, दराई, नेवार, गुरुङ, कामी आदि रहेका छन् । अधिराज्य भरिमानै दुर्लभ ठानिने दराई जातिको मुल थलोको रूपमा यसलाई लिइन्छ । चुडुका, घाटु र कौरा यहाका लोक दृष्य नृत्यहरू छन् । घाटु, भैलो, भ्याउरे र परम्परागत तीजका गीतहरू तथा नृत्य पनि यस नगरपालिकाका सर्वाधिक लोकप्रीय संस्कृति हुन् ।

२.५ पर्यटन

व्यास नगरपालिकामा पर्यटन क्षेत्रको ठूलो सम्भाव्यता रहेको छ । ऐतिहासिक र धार्मिक महत्व भएका धेरै ठाउँहरू यहाँ रहेका छन् । मनुङ्गकोट डाँडा ११२० मिटरको उचाईमा छ , जसबाट दमौली बजार, छाब्दी र सागौं उपत्यका देखिन्छ । यस स्थानलाई पर्यटक गन्तव्यको रूपमा पदोन्नति गर्न सकिन्छ । मनुङ्गकोटलाई प्रमुख पर्यटक स्थल बनाउनका लागि खानेपानी आपूर्ति र उचित सडक पहुँचको मुद्दाहरूलाई सम्बोधन गर्नुपर्ने देखिन्छ ।

छाब्दी वाराही, व्यास गुफा र परासर आश्रम उच्च धार्मिक महत्व भएका स्थान हुन् र हरेक वर्ष यहाँ धेरै संख्यामा पर्यटकहरू आइपुग्छन् । पुलिमन्याङ्ग एउटा सानो गाँउ हो जसको आफ्नै ऐतिहासिक पहिचान छ । यसको सुन्दरता र इतिहासको योगदानलाई होम स्टेद्वारा प्रचार गर्न सकिन्छ । पर्यटन सम्भावित क्षेत्रहरूको विकासमा नगरपालिका र स्थानीय व्यक्तिहरूद्वारा केहि योगदान गरिसकेका छन् । तनहुँसुर किल्ला, शिद्ध गुफा जस्ता नगरपालिका भित्र धेरै अन्य स्थानहरू छन् जसलाई सम्भावित पर्यटक स्थलको रूपमा विकास गर्न सकिन्छ । पर्यटक आकर्षण को लागि मादी नदीमा न्यापटङ्गको पनि सम्भावना रहेको छ जसलाई एशियाकै सबैभन्दा सुरक्षित न्यापटङ्ग रुट मानिन्छ ।

व्यास नगरपालिकाका प्रसिद्ध धार्मिक एवं पर्यटकीय स्थलहरूको सूची यस प्रकार रहेको छ :

१. छाब्दी बराह	२. चमे ओडार	३. तनहुँशुर
४. गलेखामकोट	५. छाङ्गा बराही	६. घुटुक्दी बराह
७. व्यास गुफा	८. निर्वु बराह	९. पराशर गुफा
१०. कालिका जंगल पार्क	११. शिव पाञ्चायन मन्दिर	१२. अनन्त गुफा
१३. मानहुँकोट	१४. गणेशमान पार्क	१५. क्यामिन कालिका
१६. शान्ति बाल उद्यान पार्क	१७. भानुघाँसी स्मारक पार्क	१८. पुलिमन्याङ्ग शहिद पार्क
१९. अशोक गुफा		

स्रोत: व्यास नगरपालिकाको वार्षिक नगर विकास योजना, २०७४/०७५

व्यास नगरपालिकाले आफ्नो इतिहास र धार्मिक महत्व भएका स्थानहरूको प्रदर्शन गर्नको लागि नगर क्षेत्रमा पर्यटकहरूलाई आकर्षित गर्न खोजिरहेको छ । आफ्नो पर्यटकिय अवसरको प्रचार गर्नको निम्ति नगरपालिकाले पर्यटन गुरुयोजनाको तर्जुमा थालेको छ । नगरपालिकामा पर्यटकीय अवसरहरूलाई निम्त्याउनको लागि होटेल, रिसोर्ट, पैदल मार्गको विकास तथा धार्मिक स्थानहरूको व्यवस्थापन जस्ता पर्यटन पूर्वाधारहरूमा ठूलोला लगानी गर्न आवश्यक छ ।

परिच्छेद- ३

जनसंख्याको अवस्था

यस परिच्छेदमा नगरपालिकाको जनसांख्यिक अवस्थसँग सम्बन्धित वस्ती, घरधुरीको विवरण, जनसंख्या बनौट, संरचना तथा वितरण जस्ता विषयहरू समावेश रहेका छन् ।

३.१ जनसंख्या वितरणको अवस्था

घरपरिवार सर्वेक्षण २०७५ अनुसार जम्मा घरधुरी २००५९ जनसंख्या ७९८०९ रहेको देखिन्छ । वडाअनुसार सबैभन्दाधेरै जनसंख्या वडा नं. १ मा ९५५३ रहेको छ भने सबै भन्दा कम वडा नं. ८ मा २७३३ रहेको देखिन्छ । जस अनुसार हालको औषत घरपरिवारको आकार ४.७९ र लैंगिक अनुपात १.०३ रहेको छ । जनसंख्याको वर्तमान अवस्थालाई वडागत रूपमा तालिका १ मा प्रस्तुत गरिएको छ ।

तालिका १: जनसंख्या वितरणको अवस्था

वडा नं.	राष्ट्रिय जनगणना २०६८ अनुसार				घर परिवार सर्वेक्षण २०७५ अनुसार					
	घरधुरी	जनसंख्या			घरधुरी	जनसंख्या			औषत परिवार संख्या	लैंगिक अनुपात
		पुरुष	महिला	जम्मा		जम्मा	पुरुष	महिला		
१	२४६०	३,९४२	४,९९०	८,९३२	३१२१	९५५३	४८८०	४६७३	४.४	१.९६
२	२०७८	३,५२५	३,८९४	७,४१९	१२१३	४१९७	२०७१	२१२६	४.९४	२.०३
३	१०६०	१,८९८	२,०८४	३,९८२	९८३	२७८८	१३९९	१३८९	५.०६	१.९९
४	१६६०	२,७२५	३,३३४	६,०५९	१४०४	५०२२	२५४४	२४७८	४.८९	१.९७
५	१६१३	२,९४७	३,६१६	६,५६३	१७४६	६६७२	३३७५	३२९७	४.८३	१.९८
६	१२६३	२,०९६	२,७९७	४,८९३	१२०९	५६९४	२९२४	२७७०	५.०६	१.९५
७	८०१	१,३३३	१,७९९	३,१३२	११६२	४०७५	२१११	१९६४	४.९५	१.९३
८	६१४	१,००६	१,३४३	२,३४९	६७७	२७३३	१३८४	१३४९	४.८८	१.९७
९	१०५६	१,६०८	२,२८०	३,८८८	११३५	४७९९	२४५४	२३४५	४.७५	१.९६
१०	१४१२	२,७०३	३,३६९	६,०७२	२३७३	७३१७	३६८९	३६२८	४.८१	१.९८
११	१५०१	२,४६४	३,२८४	५,७४८	१६००	५६६८	२८८२	२७८६	४.४८	१.९७
१२	११३९	१,९८१	२,५१४	४,४९५	१४५७	५६५६	२८३४	२८२२	४.७५	२.००
१३	९७९	१८१५	२१६३	३,९७८	११८७	४०७३	२११४	१९५९	४.५८	१.९३
१४	७०३	१,२१७	१,६०८	२,८२५	७९२	३५६२	१८२८	१७३४	५.५६	१.९५
जम्मा	१८३३९	३१२६०	३९०७५	७०३३५	२००५९	७९८०९	३६४८९	३५३२०	४.७९	१.०३

स्रोत: व्यास नगरपालिकाको सामाजिक आर्थिक सर्वेक्षण, २०७५
त्यसैगरी, नगरपालिका भित्र घरभाडामा बस्ने ४७६६ घर परिवार रहेका छन् । वडागत रूपमा घरपरिवार संख्या तथा जनसंख्या विवरण तालिका २ मा प्रस्तुत छ ।

तालिका २: भाडामा बस्ने जनसंख्या वितरणको अवस्था

वडा नं.	१	२	३	४	५	६	७	८	९	१०	११	१२	१३	१४	जम्मा
घर परिवार संख्या	१०९६	१११६	५८१	१२२६	२२१	८४	६९	१९	२४	१६५	१४	४०	७९	३२	४७६६
जम्मा जनसंख्या	३७८१	३१८५	१८२०	३५८७	७९२	२१०	२६२	५०	४३	५४९	५०	१४४	२६०	७१	१४७२४
पुरुष	१९६४	१५५३	८६६	१७२८	३४३	११४	१३१	२२	२२	२८९	२९	७४	१४२	३३	७३१०
महिला	१८१७	१६३२	९५४	१८५९	३६९	९६	१३१	२८	२१	२६०	२१	७०	११८	३८	७४१४

३.२ जनघनत्वको अवस्था

नगरपालिकाको कूल क्षेत्रफल २४७.७७ वर्ग कि.मी र जनसंख्या ७९८०९ रहेको छ। वडागत रूपमा हेर्दा सबैभन्दा कम क्षेत्रफल वडा नं. २ को ०.३८ वर्ग कि.मी. र सबैभन्दा बढी क्षेत्रफल वडा नं. ६ को ३५.३४ वर्ग कि.मी. रहेको देखिन्छ। वडागत जनसंख्याको वितरण हेर्दा सबैभन्दा बढि जनसंख्या वडा नं. १ मा १३.३० प्रतिशत रहेको देखिन्छ भने सबैभन्दा कम वडा नं. ८ मा ३.८१ प्रतिशत रहेको छ। नगरपालिकाको जनघनत्व २८९.८२ जना प्रति वर्ग. कि.मी रहेको छ। यस सम्बन्धी वडागत विवरणलाई तालिका नं. ३ मा उल्लेख गरिएको छ।

तालिका ३: जनघनत्वको अवस्था

वडा नं.	कुल जनसंख्या	पुरुष	महिला	क्षेत्रफल (वर्ग कि.मि.)	जनघनत्व (प्रति वर्ग कि.मि.)
१	९५५३	४८८०	४६७३	८.२९	११५२.३५
२	४१९७	२०७१	२१२६	०.३८	११०४४.७४
३	२७८८	१३९९	१३८९	०.७४	३७६७.५७
४	५०२२	२५४४	२४७८	२.१२	२३६८.८७
५	६६७२	३३७५	३२९७	२०.१६	३३०.९५
६	५६९४	२९२४	२७७०	३५.३४	१६१.१२
७	४०७५	२१११	१९६४	२१.२	१९२.२२
८	२७३३	१३८४	१३४९	२०.०८	१३६.११
९	४७९९	२४५४	२३४५	२५.०६	१९१.५०
१०	७३१७	३६८९	३६२८	१५.११	४८४.२५
११	५६६८	२८८२	२७८६	३३.३३	१७०.०६
१२	५६५६	२८३४	२८२२	१५.४	३६७.२७
१३	४०७३	२११४	१९५९	२६.०७	१५६.२३
१४	३५६२	१८२८	१७३४	२४.४९	१४५.४५
जम्मा	७९८०९	३६४८९	३५३२०	२४७.७७	२८९.८२

स्रोत: व्यास नगरपालिकाको सामाजिक आर्थिक सर्वेक्षण, २०७५

३.३ उमेर समुहको आधारमा जनसंख्या विवरण

उमेरको आधारमा जनसंख्याको स्थिति हेर्दा उमेर समुह अनुसार पाँच वर्षसम्मको ४४६१ जना र ८० वर्ष माथिको कूल ७१० जना रहेको देखिन्छ। उमेर समुहका आधारमा विभिन्न उमेर समूह अनुसारको जनसंख्या सम्बन्धी अन्य विवरण यसप्रकार रहेको छ।

तालिका ४: उमेर समुहको आधारमा जनसंख्या

वडा नम्बर	०-५ वर्ष	६-१५ वर्ष	१६-३४ वर्ष	३५-५९ वर्ष	६०-७९ वर्ष	८० वर्ष र सो भन्दा माथि	जम्मा
१	४३५	२०६०	३५३५	२९६७	४९६	६०	९५५३
२	२४७	७११	१४८९	१३६६	३३९	४५	४१९७
३	१६१	५०९	१००६	८७०	२१६	२६	२७८८
४	३११	८४२	१८६९	१६०६	३४३	५१	५०२२
५	४३६	१२८२	२४९६	१९६६	४४९	४३	६६७२
६	३८६	१३१४	२०३९	१४०२	४१३	१४०	५६९४
७	२९२	७८५	१५३३	११२०	३२४	२१	४०७५
८	१४२	४५०	९७४	७१५	४११	४१	२७३३
९	३४३	८९९	१७५६	१२२२	५४५	३४	४७९९
१०	४७५	१५२९	२८५२	१९१९	४९९	४३	७३१७
११	३३९	११३७	२०१२	१६३५	४८१	६४	५६६८

वडा नम्बर	०-५ वर्ष	६-१५ वर्ष	१६-३४ वर्ष	३५-५९ वर्ष	६०-७९ वर्ष	८० वर्ष र सो भन्दा माथि	जम्मा
१२	३२९	१२०१	२१४७	१४७५	४४९	५५	५६५६
१३	२७५	८१४	१४३२	१०७८	४३४	४०	४०७३
१४	२९०	६२३	१२७९	८७८	४४५	४७	३५६२
जम्मा	४४६१	१४१५६	२६४१९	२०२१९	५८४४	७१०	७१८०९

स्रोत: व्यास नगरपालिकाको सामाजिक आर्थिक सर्वेक्षण, २०७५

३.४ धर्म अनुसार जनसंख्या विवरण

धार्मिक हिसाबले यस नगरपालिकाभित्र सबैभन्दा उच्च हिन्दु धर्म मान्नेहरू ६६६८५६ वा ९३.१ प्रतिशत रहेका छन् । त्यसैगरि बौद्ध धर्मात्मवीको जनसंख्या २८९३ वा ४ प्रतिशत रहेको छ भने थोरै संख्यामा क्रिश्चियन, मुस्लिम, किरात र उल्लेख नभएको जनसंख्या रहेका छन् । धर्म अनुसारको जनसंख्या विवरण निम्नानुसार रहेको छ ।

तालिका५: धर्म अनुसार जनसंख्या

वडा नम्बर	हिन्दु	बौद्ध	किराँत	क्रिश्चियन	मुस्लिम	अन्य	जम्मा
१	८९२७	५७३	०	५१	०	२	९५५३
२	३७२०	१९९	०	१७	२५६	५	४१९७
३	२५४६	९२	०	८१	६७	२	२७८८
४	३९५०	७९६	४	०	१९८	७४	५०२२
५	६४९७	४६	०	९९	१३	१७	६६७२
६	४९८८	१४५	०	१८	५४३	०	५६९४
७	३९९१	०	०	६०	२४	०	४०७५
८	२५०२	१७३	०	३२	०	२६	२७३३
९	४६६१	१०६	०	११	१८	३	४७९९
१०	७२४१	१८	०	४९	५	४	७३१७
११	५०१४	५२६	०	१०२	५	२१	५६६८
१२	५५५८	६६	०	३१	१	०	५६५६
१३	३८९७	५५	०	८९	०	३२	४०७३
१४	३३६४	९८	०	८८	१२	०	३५६२
जम्मा	६६६८५६	२८९३	४	७२८	११४२	१८६	७१८०९

स्रोत: व्यास नगरपालिकाको सामाजिक आर्थिक सर्वेक्षण, २०७५

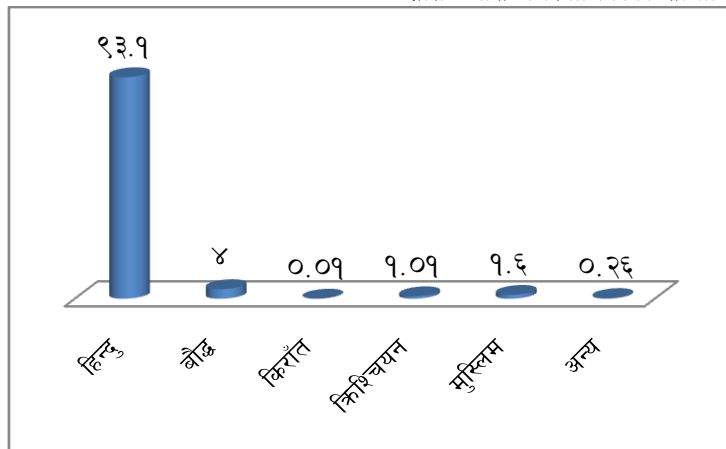

धर्म अनुसार जनसंख्या

३.५ मातृभाषाको आधारमा जनसंख्या विवरण

नगरपालिका भित्र बोलिने मातृभाषाहरू मध्ये सबैभन्दा ७९.२ प्रतिशतले नेपाली र दोश्रोमा मगर भाषाबोल्ने गर्दछन् । वडागत रूपमा मातृभाषा अनुसारको जनसंख्या विवरण तालिकामा प्रस्तुत छ ।

तालिका ६: मातृभाषाको आधारमा जनसंख्या

वडा नम्बर	नेपाली		मगर		गुरुङ्ग		नेवार		दराई		अन्य	
	पुरुष	महिला	पुरुष	महिला	पुरुष	महिला	पुरुष	महिला	पुरुष	महिला	पुरुष	महिला
१	३७५३	३६१२	३७८	३६२	३०५	३०१	१३६	११३	२२७	१९८	८१	८७
२	१४८२	१५००	११७	१३५	३३	४२	३३८	३४७	७	८	९४	९४
३	१३७१	१३६४	२	१	१	२	१९	१३	०	०	६	९
४	१७८७	१७४१	११०	१०६	२६७	२५६	१५८	१७५	११७	१०६	१०५	९४
५	२५०३	२४४४	५२४	५३२	२३	२०	१४९	१२२	१७३	१७६	३	३
६	२३६१	२२९६	५२	४८	११७	११६	३६१	३६१	०	०	३३	२९
७	१७२५	१६१५	५९	५९	२४२	२११	४५	४३	३८	३०	२	६
८	१३८१	१३४५	१	३	२	१	०	०	०	०	०	०
९	१७१६	१६३७	१०९	१०६	३९९	३८६	७५	५५	०	०	१५५	१६१
१०	३६८८	३६२७	०	०	०	०	०	०	१	१	०	०
११	२०१७	१९७७	२२४	२०६	२२२	१९५	१६	१५	२३९	२४३	१६४	१५०
१२	२८२९	२८१७	२	३	३	२	०	०	०	०	०	०
१३	१२८३	११४६	७७४	७४९	३०	३८	०	०	२६	२२	१	४
१४	१०२४	९४३	७४१	७२९	३५	२८	१९	२६	०	०	९	८
जम्मा	२८९२०	२७९८४	३०९३	३०३९	१६७९	१५९८	१३१६	१२७०	८२८	७८४	६५३	६४५

स्रोत: व्यास नगरपालिकाको सामाजिक आर्थिक सर्वेक्षण, २०७५

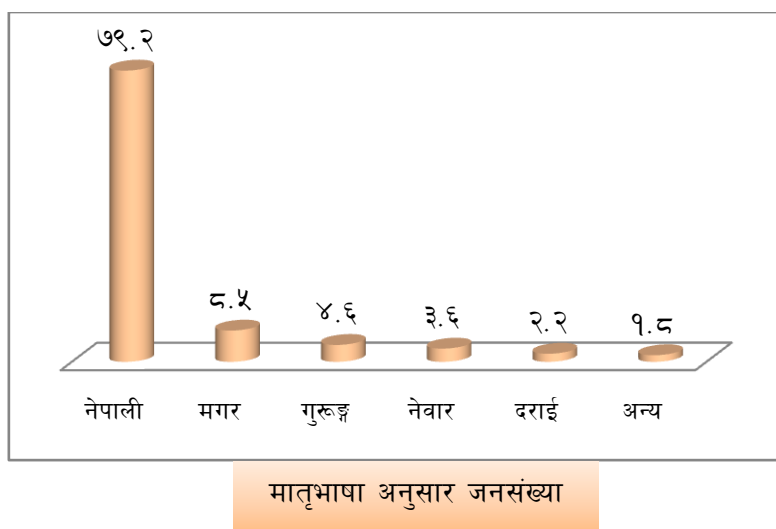

३.६ जातिगत आधारमा जनसंख्या विवरण

जातजातिगत आधारमा जनसंख्यालाई हेर्दा सबैभन्दा धेरै मगर जातिको जनसंख्या २० प्रतिशत भन्दा बढी र सबैभन्दा न्यून बोटे जातिको ८.४ जना मात्र रहेको देखिन्छ । यस नगरपालिकाको जनसंख्यालाई जातजातिगत रूपमा देहाय बमोजिम तालिकामा प्रस्तुत गरिएको छ ।

तालिका ७: जातीयता आधारमा जनसंख्या

वडा नम्बर	मगर	ब्राम्हण	दलित	क्षेत्री	गुरुङ्ग	दराई	नेवार	कुमाल	बोटे	अन्य
१	१७९३	१७७३	९४८	१६२२	७०३	६२२	५४९	४८	२३	१४७२
२	५८५	७०७	२६६	९२४	१२४	१५	११८४	३	०	३८९
३	६५३	४५९	३६९	२३१	९३	४	७२७	१९	०	२३३
४	४५८	८७१	४३१	८०३	८७२	३१२	७२८	२३	०	५२४
५	२०३५	१०८०	७०८	२८०	१२२	६६९	८०३	५५२	१९०	२३३
६	५३३	९५९	९७९	४१४	४५३	०	११३२	१६९	६	१०४९
७	२९५	३७३	७८८	६२६	९०९	२३८	३२५	१७७	२१४	१३०
८	१००	९७९	५६७	१०३	८८३	०	७	०	०	९४
९	२३३	३८२	७४९	१५६०	७९३	५	१३०	३७०	०	५७७
१०	६०६	१०९९	१६६८	१०५७	४०८	१४२५	१०४	१२७	०	३९२
११	७१०	११४८	११३२	९५१	४५५	४९६	६१	९	०	७०६
१२	१८२८	१३२७	१२४४	८९६	१००	१२	१२९	०	०	१२०
१३	१९६५	४८९	९४९	२१४	१५३	५४	४	०	०	२४५
१४	२८०६	११९	२७५	३७	१२८	०	९४	०	४३१	१०३
जम्मा	१४६००	११७६५	११०७३	९७१८	६१९६	३८५२	५९७७	१४९७	८६४	६२६७

स्रोत: व्यास नगरपालिकाको सामाजिक आर्थिक सर्वेक्षण, २०७५

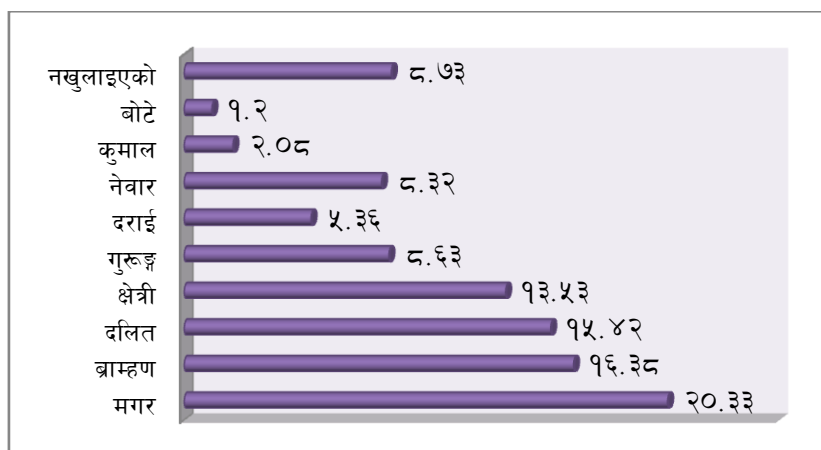

जातियताको आधारमा जनसंख्या

३.७ अपाङ्गताको आधारमा जनसंख्या

नगरपालिका क्षेत्र भित्र शारीरिक अपाङ्गता, बहुअपाङ्गता, दृष्टि सम्बन्धि, सुस्त श्रवण, स्वर बोलाई, मनोसामाजिक र बौद्धिक अपाङ्गहरू लगायतका अपाङ्गता भएका व्यक्तिहरू ७२२ जना छन् जसमध्ये सबैभन्दा उच्च, वडा नं. १० मा ७९ रहेका छन्। यस सम्बन्धी थप विवरण यसप्रकार छ।

तालिका ८: अपाङ्गतासम्बन्धी जनसंख्या विवरण

वडा नम्बर	१	२	३	४	५	६	७	८	९	१०	११	१२	१३	१४	वडा नखुलाइएको	जम्मा
जनसंख्या	३६	२५	२४	२९	६२	६९	२५	५३	५८	७९	६९	५६	५१	३७	४९	७२२

स्रोत: संस्थागत सर्वेक्षण, २०७५

वडागत रूपमा वर्गिकृत अपांगता सम्बन्धि विस्तृत विवरण अनुसूचिमा-२ मा समावेश गरिएको छ ।

३.८ बसोवासको अवस्था सम्बन्धी विवरण

नगरपालिका क्षेत्र रहेका कूल ७१८०९ जनसंख्या मध्ये ७७.७ प्रतिशत जनसंख्या गणना गरेको स्थानमानै बस्ने गरेको देखिन्छ । त्यसैगरी, स्वदेशमै अन्यत्र रहेको र विदेश गएकाहरूको जनसंख्या क्रमशः १०.८ र ११.५ प्रतिशत रहेको छ । यस सम्बन्धी वडागत विवरणलाई निम्न बमोजिम प्रस्तुत गरिएको छ ।

तालिका ९: बसोबासका आधारमा जनसंख्या विवरण

वडा नं.	बसोबासका आधारमा जनसंख्या विवरण				
	गणना गरेको स्थानमा बसोबास गरेको	स्वदेशमा अन्यत्र बसोबास गरेको	विदेशमा बसेको	नखुलेको	जम्मा
१	७७३३	६२८	११६९	२३	९५५३
२	३१४२	४०३	५८८	६४	४१९७
३	२१६४	२६०	३६२	२	२७८८
४	३८६९	४९२	६१४	४७	५०२२
५	५५२२	३९२	७४८	१०	६६७२
६	४४११	७४५	५३८	०	५६९४
७	२८११	४२६	५८२	२५६	४०७५
८	१७५५	७६७	२११	०	२७३३
९	३१००	१०१३	६१२	७४	४७९९
१०	६०००	४९०	८०५	२२	७३१७
११	४४८८	६५०	५१६	१४	५६६८
१२	४४९८	५८८	५७०	०	५६५६
१३	३२१७	३७३	४४७	३६	४०७३
१४	२६१६	५०५	४२४	१७	३५६२
जम्मा	५५३२६	७७३२	८१८६	५६५	७१८०९

स्रोत: व्यास नगरपालिकाको सामाजिक आर्थिक सर्वेक्षण, २०७५

३.८.१ बसाई सराई सम्बन्धी विवरण

नगरपालिका क्षेत्र भित्र कूल बसाई सरी आउने २३९१ घर परिवार संख्या मध्ये करिब २० प्रतिशत पछिल्लो ५ वर्ष यता, २८.५ प्रतिशत पछिल्लो १० देखि ५ वर्षको विचमा बसाई सरी आएको देखिन्छ । यसरी हेर्दा विगत ५ वर्ष भन्दा अगाडिको तुलनामा हाल बसाई सराईको क्रम घटेको देखिन्छ । यस सम्बन्धी वडागत विवरणलाई तालिका नं. १० मा प्रस्तुत गरिएको छ ।

तालिका १०: बसाई सराई

वडा नम्बर	१	२	३	४	५	६	७	८	९	१०	११	१२	१३	१४	जम्मा
परिवार संख्या	७६०	२२४	७९	४६८	१११	५७	९५	५	३१	२८१	३६	९५	१३२	१७	२३९१

स्रोत: व्यास नगरपालिकाको सामाजिक आर्थिक सर्वेक्षण, २०७५

३.८.२ बसाई सराईका कारण

बसाई सराई गरेका घरपरिवार मध्ये ५८ प्रतिशत छिमेकी गाउँपालिका, नगरपालिकाबाट र समान २१ प्रतिशत जिल्ला बाहिर एवं नगरपालिकाका विभिन्न वडाहरूबाट देखिन्छ । बसाई सराईको कारणहरूको विश्लेषण गर्दा सबै भन्दा बढि शैक्षिक र आर्थिक अवसरका लागि बसाई सराई भएको देखिन्छ । यद्यपी रोजगार, शिक्षा, आर्थिक

अवसर, आधारभूत सुविधा तथा सुरक्षाका कारणहरूले पनि बसाई सराई भएको देखिन्छ, कतिपय कारणहरू एक अर्कोका परिपुरक समेत छन् ।

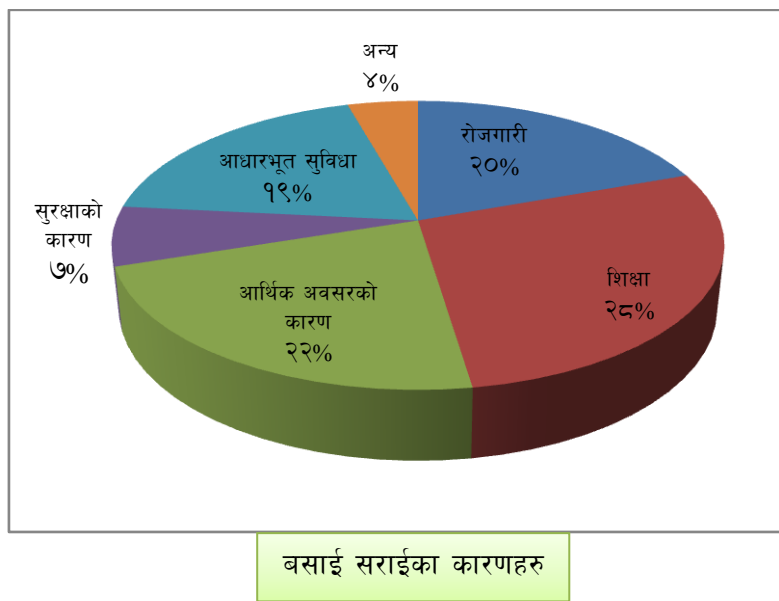

३.९ जग्गाको स्वामित्वको आधारमा घरधुरी विवरण

जग्गाको स्वामित्व सबै भन्दा वढी वडा नं. ६ मा खेत ३१३८, पाखो ३९९२ घडेरी ११० र अन्य २३ रोपनी रहेको देखिएको छ, भने सबै भन्दा कम वडा नं. ४ मा खेत १४४, पाखो १८१ र घडेरी ९ रोपनी मात्रै रहेको छ । जग्गाको स्वामित्व वडागत रूपमा निम्नानुसार रहेको छ ।

तालिका ११: जग्गाको स्वामित्वको आधारमा घरधुरी

वडा नम्बर	खेत	पाखो	घडेरी	अन्य
१	६७०	१०६९	३१०	३
२	५४४	५६८	२	०
३	२२१.५	३९९	३८	६३
४	१४४	१८१	९	०
५	८८८	२२३४	२८७.५	०
६	३१३८	३९९२	११०	२३
७	१८९१	२७८८	४४	६१
८	२४०६	१६९९	१०९	६५.५
९	२८७१	३४७६	८२	११
१०	९७३.५	६४००	१५	०
११	१८९९	७३१८	११०	१
१२	१२५९	५३०१	८०	३९
१३	९९९.५	४८४३	६९	४
१४	११५०	३६३०	४८	७
जम्मा	१९०५४	४३८९८	१३१४	२७७.५

स्रोत: व्यास नगरपालिकाको सामाजिक आर्थिक सर्वेक्षण, २०७५

महिलाको स्वामित्व भएको खेत, पाखो, घडेरी र अन्य क्रमशः ११ प्रतिशत, ७.८ प्रतिशत, २२.७ प्रतिशत र करिब ११ प्रतिशत रहेको देखिएको छ । वडागत रूपमा विश्लेषण गर्दा सबै भन्दा वढी वडा नं. ७ मा महिला स्वामित्वको जग्गा रहेको देखिएको छ भने वडा नं. ११ मा न्युन जम्मा १२९ रोपनी जग्गा रहेको छ । यस सम्बन्धी थप विवरण यस प्रकार रहेको छ ।

तालिका १२: महिला स्वामित्वमा भएको जग्गाको आधारमा घरधुरी

वडा नम्बर	खेत	पाखो	घडेरी	अन्य
१	१५९	३९३	७१	०
२	६५	४६	१४	८
३	९१	११०	१४	०
४	१४	१०	०	०
५	१६२	२६०.५	९७	०
६	२३३	२७६	१	०
७	५७३	८०२	२७	०
८	९७	११२	१३	५
९	३१०	२६९	२६	५
१०	६९	३०९.५	४	०
११	३३	९०	४	०
१२	७३	३३६	१४	४
१३	५०	१६२.५	१	०
१४	१७७	२४०	१२	७
जम्मा	२१०६	३४१७	२९८	२९

स्रोत: व्यास नगरपालिकाको सामाजिक आर्थिक सर्वेक्षण, २०७५

३.१० सुकुम्बासी सम्बन्धी विवरण

यस नगरपालिकामा कूल ५१८ घर परिवार सुकुम्बासी रहेका छन्। यसमा पनि वडा नं. १२ मा सबै भन्दा बढी १६६ परिवार छन् भने वडा नं. २, ३, र ४ मा न्युन रहेको छ। यी सुकुम्बासी परिवारले नगरपालिका भित्र भएको सार्वजनिक जग्गा, नेपाल सरकारको ऐलानी जग्गा तथा मठमन्दिरको गुठी जग्गा भोगचलन गर्दै आएका छन्। सुकुम्बासीहरूको विस्तृत विवरण तालिका १३ मा उल्लेख गरिएको छ।

तालिका १३: सुकुम्बासीको घरपरिवार

वडा नं.	१	२	३	४	५	६	७	९	१०	११	१२	१३	१४	जम्मा
घरपरिवार संख्या	२२	२	३	५	७४	३२	११	१३	८८	५५	१६६	३०	१७	५१८

स्रोत: व्यास नगरपालिकाको सामाजिक आर्थिक सर्वेक्षण, २०७५

३.११ व्यक्तिगत घटना सम्बन्धी विवरण

यस नगरपालिकाको मिति २०७४।०४।१ देखि २०७५।०८।२६ गतेसम्मको व्यक्तिगत घटना हेर्दा सबै वडामा गरी कूल २९९४ जना जन्मेका छन् भने मृत्यु हुनेको संख्या जम्मा ६७५ जना छन्। मृत्यु हुने भन्दा जन्मने संख्या ४०० प्रतिशत भन्दा बढी छ। जसले यस नगरपालिकाको जनसंख्या वृद्धिमा प्रभाव पारेको हुन्छ। जन्म र मृत्युको यो दर नेपालको औसत दर भन्दा उच्च हो। जन्म दर्ता नगरी नागरिकता नपाइने तथा विद्यालय भर्ना गर्दा पनि आवश्यक भएकोले सबैले जन्म दर्ता गर्ने तर मृत्यु दर्ता गर्न नआएको कारणले पनि यस्तो फरक आएको हुन सक्छ। सो अवधिमा कूल १०६२ वटा विवाहका घटना दर्ता भएका छन् भने ५३ जोडीले सम्बन्ध विच्छेद गरेको दर्ता भएको छ। यस सम्बन्धी थप वडा अनुसारको विवरण निम्न अनुसार छ।

तालिका १४ व्यक्तिगत घटना सम्बन्धी विवरण

वडा नम्बर	जन्म		मृत्यु		विवाह	सम्बन्ध विच्छेद (जोडी)	बसाई सारी आएको		बसाई सारी गएको	
	पु	म	पु	म			दर्ता संख्या	सदस्य संख्या	दर्ता संख्या	सदस्य संख्या
१	८२	६४	२१	१४	७५	३	५८	२६८	९	३७
२	३४	३५	८	४	३६	०	२३	१०२	१२	४२
३	२४	२४	४	७	२४	०	८	२८	६	१८
४	३५	५२	१३	६	४२	१	३८	१४८	२	७

वडा नम्बर	जन्म		मृत्यु		विवाह	सम्बन्ध विच्छेद (जोडी)	बसाई सारी आएको		बसाई सरी गएको	
	पु	म	पु	म			दर्ता संख्या	सदस्य संख्या	दर्ता संख्या	सदस्य संख्या
५	१०७	१०६	३८	२४	१०५	३	२९	१३६	१७	६४
६	१०३	१०१	२९	२८	७९	५	९	३२	१९	८७
७	१६१	१६९	२५	२२	७९	३	१०	४३	१६	५९
८	१०१	१२३	२७	१८	६७	३	४	१५	२४	९३
९	१२०	९०	३६	१९	८७	१०	४	१३	१२	५३
१०	१४४	१५०	३४	२५	१०८	५	२४	९६	१८	६८
११	१८७	२१०	४८	५६	१२०	१०	१८	७९	२९	११९
१२	१३४	१३६	४०	३३	८३	७	१३	४८	८	२६
१३	१२०	१४८	३७	२२	९१	१	११	४९	११	४४
१४	१०१	११३	२६	११	६६	२	२	२१	१०	३४
जम्मा	१४५३	१५२१	३८६	२८९	१०६२	५३	२५१	१०७८	१९३	७५१

स्रोत: संस्थागत सर्वेक्षण, २०७५

३.१२ सामाजिक सुरक्षा कार्यक्रम विवरण

नेपाल सरकारको सामाजिक सुरक्षा कार्यक्रम अन्तर्गत यस नगरपालिकाका जम्मा २३६१ जना ज्येष्ठ नागरिक, १६८६ जना एकल महिला, १०९ जना पूर्ण अपाङ्ग, १५० जना अति अशक्त अपाङ्ग, ७९३ जना बालबालिका दलितले यो सुविधा लिएका छन्। यस सम्बन्ध विस्तृत विवरण तालिका १५ मा प्रस्तुत गरिएको छ।

तालिका १५: सामाजिक सुरक्षा सम्बन्धी विवरण (आ. व. २०७५/०७६ को प्रथम चौमासिक अनुसार)

वडा नम्बर	ज्येष्ठ नागरिक ७० वर्ष देखि ८० वर्ष सम्म	ज्येष्ठ नागरिक ८० वर्ष देखि माथि	ज्येष्ठ नागरिक दलित	एकल महिला	विधवा	लोपोन्मुख आदीवासी जनजाती	पूर्ण अपाङ्गता	अति अशक्त अपाङ्गता	बालबालिका सुरक्षा (दलित)	ज्येष्ठ नागरिक औषधि उपचार	जम्मा
१	१०२	५४	४१	१२५	५४	२	६	१०	५२	१७५	४४६
२	१०१	५०	२७	८३	२१	०	३	२	७	१५३	२९४
३	४९	२९	६	४२	१५	०	९	२	६	८०	१५८
४	८९	४०	२२	६३	४०	०	४	४	१६	१२८	२७८
५	१९२	८७	४३	१५८	५९	०	६	१४	३६	२८४	५९५
६	२०१	९२	९२	१५२	४६	०	१४	१८	६३	३०५	६७८
७	१८०	५९	६४	१२१	५६	०	२	१७	७८	२३९	५७७
८	१६४	७७	६०	७८	५७	०	८	१०	५६	२४६	५१०
९	२१६	७६	१००	१०७	१०४	०	८	९	७०	२८९	६९०
१०	२१०	८८	१२३	१९९	७३	०	१३	१६	१२५	३०९	८४७
११	२७५	१४८	१६०	१७४	७६	०	१७	११	९१	४४३	९५२
१२	१८७	६०	१११	१६०	७४	०	७	१६	९७	२४६	७१२
१३	१४९	६३	९७	१३७	५९	०	७	१४	६८	२१२	५९४
१४	१६०	१०९	४९	८७	४८	०	५	७	२८	२७६	४९३
जम्मा	२२७५	१०३२	९९५	१६८६	७८२	२	१०९	१५०	७९३	३३८५	७८२४

स्रोत: संस्थागत सर्वेक्षण, २०७५

परिच्छेद -४ आर्थिक अवस्था

यस परिच्छेदमा नगरपालिकाको समग्र आर्थिक अवस्थालाई प्रस्तुत गरिएको छ । नगरपालिका क्षेत्रभित्रका मानिसहरूको पेशा, व्यवसाय, उद्योग व्यापार, रोजगारी (स्वदेश तथा विदेश), कृषि, पर्यटन, सहकारी र बैंक तथा वित्तीय संस्थाहरू र व्यक्ति तथा संस्थाहरू मार्फत संचालित आर्थिक गतिविधि सम्बन्धीका विवरणलाई शिर्षकगत रूपमा उल्लेख गरिएको छ ।

४.१ प्रमुख पेशा

नगरपालिकाको कूल जनसंख्या मध्ये २.९ प्रतिशत जनसंख्याको मुख्य पेशा सरकारी जागिर रहेको छ भने २.५ प्रतिशत प्राइभेट कम्पनीमा कार्यरत रहेको देखिन्छ । त्यसैगरी अध्ययन गर्नेहरूको जनसंख्या ३१.७ प्रतिशत रहेको छ । तालिका अनुसार ४ प्रतिशत भन्दा बढीले ज्यालामजदुरी गर्ने गरेको देखिन्छ भने करिब ११ प्रतिशतको हाराहारीमरोजगारका लागि विदेसिएको देखिन्छ । यस सम्बन्धी विवरण देहाय बमोजिम प्रस्तुत गरिएको छ ।

तालिका १६: प्रमुख पेशा अनुसारको जनसंख्या

वडा	निजी संस्था	सरकारी संस्था	विद्यार्थी	दैनिक ज्याला	गृहिणी	बेरोजगार	स्वरोजगार	सेवा निवृत्त	वैदेशिक रोजगार	व्यवसाय	अन्य
१	१९	१६०	३६०१	१५७	२१३०	११३३	३१	१३७	११७४	३२०	६९१
२	१५२	१४१	१३६०	११	७५३	५२५	६०	१२९	४८५	४५८	१२३
३	१५१	११८	८५७	७४	४७८	१९८	४६	५७	३१९	२३०	२६०
४	१११	७४	१५८३	५५	९१५	५५६	१५	०	५७१	३०६	८३६
५	१७८	१९७	२१६७	३९३	१८१२	७२९	६	९९	७२६	७३	२९२
६	१३६	२३९	१८६४	३६८	१२०४	१८०	३२४	१०३	५३६	८६	६५४
७	१५४	११४	१२०७	१६२	९०८	४१९	३०	१०६	५२८	९८	३४९
८	१०५	१८०	८०६	८६	७८२	३२९	७५	०	२३३	३०	१०७
९	१११	१४८	१४०८	१६५	१३१५	५११	१५	६८	५६५	४६	४४७
१०	१०६	१५१	२२५९	५७७	१४७७	१९७	२९८	५२	७७०	१०४	१३२६
११	२२०	२२९	१७११	२३२	१२९६	२६९	१११	१४६	४८७	५८	९०९
१२	१६८	१६१	१७९२	३७५	१३८५	५२३	२०	५७	५६०	१६५	४५०
१३	५१	६१	११५८	३५९	९४९	३०५	७१	५८	४६१	६७	५३३
१४	१५८	८७	१०००	५५	५३७	६८२	७२	१०८	४०६	८८	३६९
जम्मा	१८२०	२०६०	२२७७३	३०६९	१५९४१	६५५६	११७४	११२०	७८२१	२१२९	७३४६

स्रोत: व्यास नगरपालिकाको सामाजिक आर्थिक सर्वेक्षण, २०७५

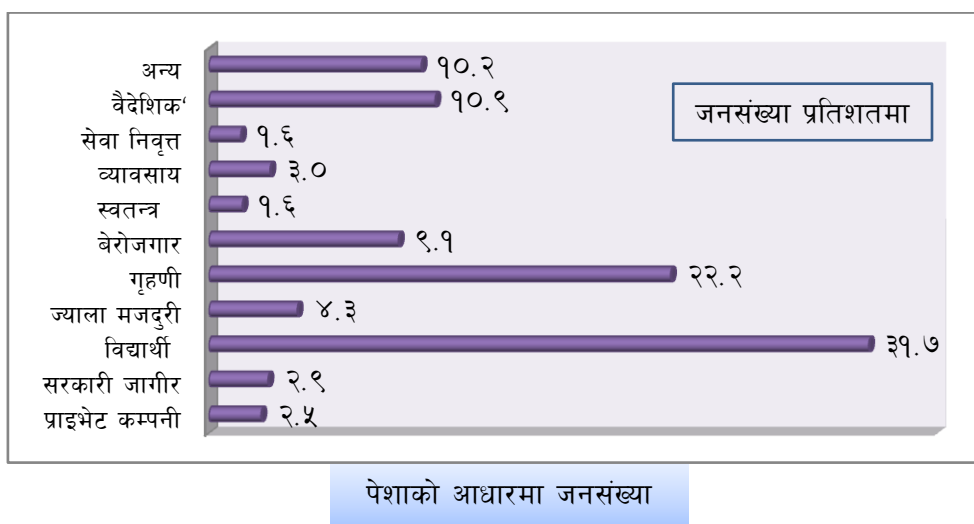

४.२ खाद्यान्न उपलब्धता सम्बन्धिको विवरण

यस नगरपालिका क्षेत्र भित्रका घरपरिवार मध्ये २५.९ प्रतिशतलाई ३ महिना भन्दा कम, १९.१ प्रतिशतलाई ६ महिनासम्म, १३.७ प्रतिशतलाई ९ महिनासम्म र ४१.३ प्रतिशत परिवारलाई १२ महिनासम्म खान पुग्ने अवस्था रहेको देखिन्छ। खाद्यान्नको उपलब्धता सम्बन्धि थप वडागत विवरण निम्नानुसार उल्लेख गरिएको छ।

तालिका १७: खाद्यान्न उपलब्धताको विवरण

वडा नं	३ महिनाभन्दा कम समय खान पुग्ने परिवार	६ महिना सम्म खान पुग्ने परिवार	९ महिना सम्म खान पुग्ने परिवार	१२ महिनासम्म खान पुग्ने परिवार	जम्मा
१	१४७७	५२	१०	१५८२	३१२१
२	३००	३८२	२०४	३२७	१२१३
३	३३७	१६९	५६	४२१	९८३
४	२४२	१४५	३३९	६७८	१४०४
५	४७	२४३	४४८	१००८	१७४६
६	२१६	१४०	१५४	६९८	१२०९
७	१७४	२९१	१२८	५६९	११६२
८	६६	८५	११२	४१४	६७७
९	९५	२६५	२१७	५५८	११३५
१०	१०१७	७०२	३७३	२८१	२३७३
११	१११	१९२	२४५	१०५१	१६००
१२	५२२	४७६	२३९	२२०	१४५७
१३	४५९	४२४	१०१	२०३	११८७
१४	१३८	२६०	११६	२७९	७९२
जम्मा	५२०२	३८२५	२७४३	८२८९	२००५९
प्रतिशत	२५.९	१९.१	१३.७	४१.३	१००.०

स्रोत: व्यास नगरपालिकाको सामाजिक आर्थिक सर्वेक्षण, २०७५

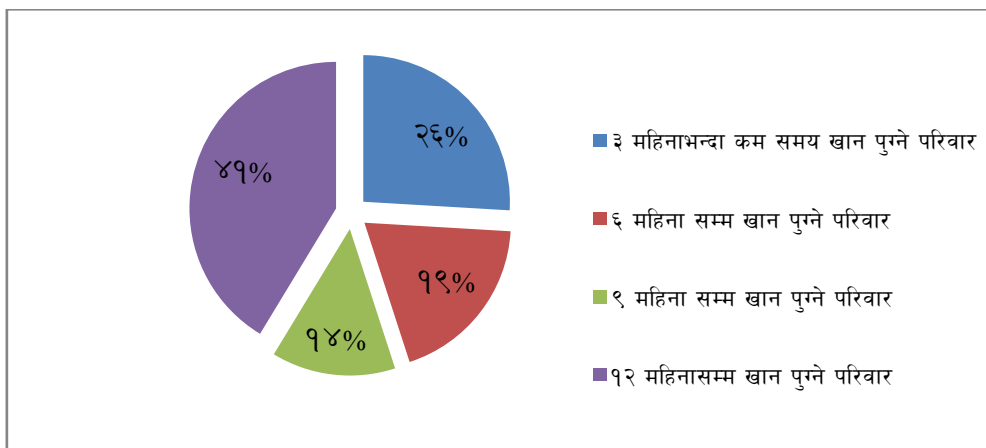

खाद्यान्न उपलब्धता

४.३ प्राविधिक, सीपयुक्त तथा विशेष दक्षता भएका मानव संसाधनको विवरण

नगरपालिका भित्र ३२३७ जना व्यक्तिहरू विभिन्न क्षेत्रमा सीप युक्त रहेका छन् जस मध्ये सबै भन्दा बढी १२६१ जनाले कम्प्युटर तथा मेशिनरी सम्बन्धि तालिम लिएका छन् । त्यसैगरी, ४९६ जनाले सिलाई बुनाई, ४९२ जनाले कृषि सम्बन्धि तथा ११५ जनाले विद्युत जडान सम्बन्धि तालिम लिएको पाइएको छ ।

तालिका १८: तालिम प्राप्त जनशक्ति

वडा नम्बर	कृषि सम्बन्धी	पशु सम्बन्धी	विद्युत जडान	कम्प्युटर तथा मेशिनरी	सिलाई बुनाई	अन्य
१	१४	७	६	६४	४३	२५
२	४	५	६	९३	३७	७
३	१८	४	११	१३४	७४	४८
४	१०	६	७	४८९	३६	३५
५	१६	२२	७	२०	११	४
६	४३	१६	३	९	१२	५
७	१९२	१०१	१३	१४६	१०८	२६७
८	२५	४	४	६	१	४
९	११	३	०	३	९	४
१०	१०	१९	१	८४	२०	३४
११	२	८	२	१७	२१	१
१२	९२	३१	७	१९	३९	०
१३	१७	३९	२	१९	२६	१०६
१४	३८	५२	४६	१५८	५९	१६
जम्मा	४९२	३१७	११५	१२६१	४९६	५५६

स्रोत: व्यास नगरपालिकाको सामाजिक आर्थिक सर्वेक्षण, २०७५

४.४ सिंचाइ सुविधासम्बन्धी विवरण

यस नगरपालिकाको केही क्षेत्रमा खेतीपातीको लागि सिंचाइको उपलब्धता रहेको छ । यहाको मुख्य सिंचाइको स्रोत भनेको खोला हो । कतिपय खोलाबाट लिफ्ट मार्फत वर्षे भरि सिंचाइको सुविधा उपलब्ध छ । साना ठूला गरी १७ वटा सिंचाई आयोजनाहरूले ६०६ हेक्टर क्षेत्रफललाई सिंचाई सुविधा पुर्याएको छ भने त्यसबाट करिब १२४७ घरधुरी लावान्भित भएका छन् ।

तालिका १९: सिंचाई सुविधा सम्बन्धी विवरण

सि.नं.	सिंचाई योजना	ठेगाना	सिंचाइको किसिम	स्रोतको नाम	उपलब्धता	सिंचित क्षेत्र (हे.)	लाभान्वित घरधुरी
१	पोखरेल फाँट सिंचाई योजना	व्यास ११	सतह	कलेस्ती खोला	बाह्रैमास	३३	६५
२	नरंडा सिंचाई योजना	व्यास ९	सतह	नरंडा खोला	बाह्रैमास	२७	३९
३	शेषटार सिं यो	व्यास न.पा.	सतह		बाह्रैमास	४०	८०
४	साभाटार सिंचाई योजना	व्यास न.पा.	सतह	खाल्टे र लुदी	बाह्रैमास	६५	
५	सांगे सिंचाई योजना	व्यास ५	सतह	साँगे खोला	बाह्रैमास	२००	२४०
६	मादी वृशी सिंचाई योजना	व्यास न.पा.	सतह	लमौदी ओला	बाह्रैमास	६	
७	परेवारह दुम्सी लिफ्ट सिंचाई योजना	व्यास १०	लिफ्ट	मादी नदी	बाह्रैमास	२८	८४
८	परेवारह दुम्सी दरैगाउँ लिफ्ट सिंचाई योजना	व्यास १०	लिफ्ट	मादी नदी	बाह्रैमास	१६	३२
९	फराकचौर फेदी लिफ्ट सिंचाई योजना	व्यास ११	लिफ्ट	बुल्दी खोला	बाह्रैमास	२०	८६

सि.नं.	सिंचाई योजना	ठेगाना	सिंचाइको किसिम	स्रोतको नाम	उपलब्धता	सिंचित क्षेत्र (हे.)	लाभान्वित घरधुरी
१०	असल लिफ्ट सिंचाई योजना	व्यास ११	लिफ्ट	बुल्दी खोला	बाह्रैमास	२०	४३
११	चिन्तुटार लिफ्ट सिंचाई योजना	व्यास ५	लिफ्ट	मादी नदी	बाह्रैमास	१८	८३
१२	कंडले फाँट सिंचाई योजना	व्यास न.पा.	सतह	साँगे खोला	बाह्रैमास	२५	७०
१३	राम्चे शेराफाँट सिंचाई योजना	व्यास न.पा.	सतह	कलेस्ती खोला	बाह्रैमास	१२	७१
१४	भट्टको डीही सिंचाई योजना	व्यास ४	सतह	बुल्दी खोला	बाह्रैमास	२४	१३३
१५	पिपलटारी सिंचाई योजना	व्यास ९	सतह	कवादी खोला	बाह्रैमास	३१	११०
१६	सत्रसयफाँट सिंचाई योजना	व्यास ९	सतह	रिस्ती खोला	बाह्रैमास	२६	७६
१७	टार आँपटारी सिंचाई योजना	व्यास ८	सतह	डम्टे खोला	बाह्रैमास	१५	३५

स्रोत: सिंचाई तथा जलस्रोत विकास डिभिजन कार्यालय, तनहुँ

घरधुरी सर्वेक्षण अनुसार नगरपालिकाका विभिन्न वडाहरूमा वर्षेभरी कुलो मार्फत सिंचाई गर्न सकिने करिब १०७८४ रोपनी खेत छन भने अन्य वर्षे भरी सिंचाई सुविधा भएका २७ रोपनी, वर्षाबाट मात्रै सिंचाई सुविधा भएका करिब १३२५ रोपनी, आंशिक तथा वर्षे भरी नहर मार्फत सिंचाई सुविधा गरिने क्रमशः ४० र ८३ रोपनी रहेका छन् ।

सिंचाई सुविधा सम्बन्धी विवरण(रोपनीमा)						
वडा नम्बर	अन्य वर्षे भरी	वर्षाबाट लाग्ने	नहर आंशिक	नहर वर्षेभरी	कुलो आंशिक	कुलो वर्षेभरी
१	०	०	५	३२	३८	७५२
२	०	४८	३	११	१४३	३०४
३	०	६	०	०	१२१.५	१७४
४	२०	१३	०	०	५५	५६
५	५	१५	२२	२४	१९२	५५३
६	०	३	०	०	९६१	६९२१.५
७	०	२६	०	०	१८०८	५१४
८	०	०	०	०	२०२४	५०
९	०	०	०	०	२६३०.४	१६
१०	०	६३३.३४	६	६	५	२४
११	२	१४	०	०	४५	३५३.७
१२	०	२	०	१	१५६	३०४
१३	०	५६४	४	९	२१	१८२.८
१४	०	०	०	०	६५७.३	५७९.३
जम्मा	२७	१३२४.३४	४०	८३	८८५७.२	१०७८४.३

स्रोत: व्यास नगरपालिकाको सामाजिक आर्थिक सर्वेक्षण, २०७५

४.४.१ सिंचाई योजना

व्यास नगरपालिकामा उच्च खेती योग्य स्थानहरू रहेका छन्। यी स्थानहरूमा खहरे खोला तथा सहायक नदीहरूबाट सिंचाइ हुने गरेको छ । अन्य कृषिजन्य क्षेत्रहरू सिंचाइको लागि वर्षा मौसममा भर पर्दछ । साँगे, कलेस्ती, रिस्ती र छाब्दीमा स-साना सिंचाई योजनाहरू सञ्चालन भइरहेको छ । यी मध्ये साँगे खोलाको साँगे पटेनी सिंचाई आयोजनाबाट सिंचाई भइरहेको साँगे क्षेत्र नगरपालिकाको सबैभन्दा उर्वर क्षेत्र पाइएको छ ।

तालिका २०: सिंचाई आयोजना

क्र.सं.	आयोजनाको नाम	ओगटेको क्षेत्र	स्रोत	ओगटेको क्षेत्रफल (हे.)	हाल सञ्चालनमा रहेको
१	फराकचौर फेदी लिफ्ट सिंचाई	फराकचौर, फेदी	बुन्दी खोला	३५	छ
२	रानीस्वारा पोखरी सिंचाई	तनहुँसुर	धरापानी खोल्सी	३	छ
३	बाँसकोटी सिंचाई	व्यास- १३	छाब्दी खोला	२	छ
४	परहवा खहरे लिफ्ट सिंचाई	दुम्सी खहरे	मादी नदी	३०	छ
५	छिन्दुटार लिफ्ट सिंचाई	छिन्दुटार	मादी नदी	२५	छ
६	साँगे पटेनी सिंचाई	साँगे, पटेनी	साँगे खोला	१२५	छ
७	कैलेफाँट सिंचाई	कैलेफाँट	साँगे खोला	२५	छ
८	तारप्टरे सिंचाई	रिस्तीफाँट	खहरे खोला	१८.५	छ
९	सत्रसाया फाँट सिंचाई	सत्रसाया फाँट, क्यामिन	रिस्ती खोला	३०	छ
१०	भट्टको डिहि सिंचाई	कोइराले फाँट	बुन्दी खोला	२४	छ
११	राम्चे सेरा फाँट सिंचाई	राम्चे सेरा फाँट	कलेस्ती खोला	२५	छ

स्रोत: संस्थागत सर्वेक्षण

सिंचाई प्रणालीको सन्दर्भमा यसको कूल लम्बाई २३.४९ कि.मि. रहेको छ । त्यसमध्ये पक्की नहर जम्मा ४ कि.मि. रहेको अवस्था छ ।

सिंचाई प्रणाली	लम्बाई (कि.मि.)
पक्की नहर	४
वर्षे कुलो	१६.१८५
कच्ची नहर	३.३
जम्मा	२३.४८५

स्रोत: स्थानीय विपद् जोखिम व्यवस्थापन योजना, व्यास नगरपालिका, २०७३

४.५ आधुनिक पशुपालन (फर्म) सम्बन्धी विवरण

यस नगरपालिकाको १०, ११ र १३ नं वडाहरूमा वडामा व्यवसायिक रूपमा पशुपालन गरेको पाइन्छ । मुख्य रूपमा गाई भैसी पालन, कुखुरा पालन (पोल्ट्री व्यवसाय) अगाडि रहेको छ । नगर क्षेत्रका विभिन्न वडाहरूमा गाईभैसी पालन, पोल्ट्री व्यवसाय, बाखापालन, बुँगुरपालनफर्महरू क्रमशः ५०, १६, ६ र ३ रहेको छ । नगरक्षेत्रमा विभिन्न वडामा गरी ५ वटा पशुपालन समुह रहेका छन् ।

तालिका २१: पशुपालन समुह विवरण

क्र.सं.	समुहको नाम	ठेगाना	उद्देश्य	अध्यक्ष	सदस्य संख्या
१	तनहुँशुर स्थानीय कुखुरा पालन समुह	व्यास ११	स्थानीय कुखुरा संरक्षण र आय आर्जन	पदम बहादुर थापा	१५
२	स्थानीय कुखुरा संरक्षण समुह	व्यास १२	स्थानीय कुखुरा संरक्षण र आय आर्जन	नविन थापा	२५
३	स्थानीय च्वाँचे संरक्षण कार्यक्रम	व्यास ११	स्थानीय सुँगुर संरक्षण र आय आर्जन	विरेन्द्र राना	२५
४	आधारशिला कृषक समुह	व्यास ६		पूर्णमाया आले	
५	कोट कालिका बाखा पालन समुह	व्यास १०	बाखा पालन गरी आय आर्जन		

स्रोत: व्यास नगरपालिका, पशु सेवा शाखा

व्यवसायिक फर्म सम्बन्धी गाई भैसी पालन, कुखुरा पालन, बाँगरपालन, बाखा पालन सम्बन्धी विस्तृत विवरण अनुसूचिमा-३ उल्लेख गरिएको छ ।

४.६ उत्पादन तथा सेवामूलक उद्योग सम्बन्धी विवरण

व्यास नगरपालिकामा विभिन्न प्रकारका साना साना उद्योगहरू स्थापना गरिएका छन् र कार्यरत छन् । केहि साना उद्योगमा चामल मिल, तेल मिलहरू, फर्नीचर, प्रिन्ट प्रेस, आइसक्रिम र हस्तकला उद्योगहरू समावेश छन् । स्लेट पत्थर खानी र रोडा पत्थर खानी केही ठूला उद्योगहरू हुन् जुन अहिले नगरपालिका भित्र काम गरिरहेका छन् । यी उद्योगहरूले नगरपालिकाको आन्तरिक राजस्वमा योगदान पुऱ्याएको छ ।

यस नगरपालिकामा साना घरेलु उद्योगहरू पनि छन् । नगरपालिका भित्र रहेका धेरै उद्योगहरू कुखुरा पालन, मत्स्य पालन र पशुपालन सम्बन्धित रहेका छन् । यी उद्योगहरूले आफ्नो उत्पादनलाई पोखरा र डुम्रेलाई समेत आपूर्ति गर्छन् । अन्य साना उद्योगहरूमा मिल, धातुको काम, डेरी उत्पादन, हस्तकला उद्योग आदि पर्दछन् ।

यस नगरपालिकामा रहेका उत्पादन तथा सेवा मुलक उद्योग सम्बन्धी संस्थागत विवरण अनुसूचिमा-४ समावेश गरिएको छ ।

४.६.१ मिल, संकलन तथा प्रसोधन सम्बन्धी विवरण

यस नगरपालिकामा कुटानी, पिसानी र पेलानीको लागि विद्युत मिल ३६ वटा रहेको छ । वडा नं. ६ मा यस्तो मिलको संख्या सबैभन्दा बढी ९ वटा रहेको छ भने संकलन तथा प्रसोधन केन्द्रको संख्या नगरपालिकामा ३१ रहेको छ ।

तालिका २२: घट्ट मिल तथा संकलन तथा प्रसोधन सम्बन्धी विवरण

वडा नं	कुटानी पिसानी र पेलानी (मिल)	संकलन तथा प्रसोधन	
	विद्युत मिल	कृषि	जडिवुटि
१	४	२	०
२	३	३	०
३	३	२	०
४	३	१	०
५	३	५	०
६	९	४	१
७	०	०	०
८	५	०	०
९	२	२	०
१०	१	३	०
११	२	४	०
१२	१	१	०
१३	०	४	०
१४	०	०	०
जम्मा	३६	३१	१

स्रोत: संस्थागत सर्वेक्षण, २०७५

४.७ होटेल, रिसोर्ट, रेष्टुरेण्ट र होमस्टे सम्बन्धी विवरण

व्यास नगरपालिका भित्र रहेका होटल, लज, खाजाघर तथा रेष्टुरेण्ट लगायतको संख्या २१४ छ । विशेष गरी बजार क्षेत्र रहेका वडा नं. २, ३ मा होटलहरूको संख्या बढी रहेको छ । पर्यटक वृद्धिका लागि यस्ता

पूर्वाधारहरूको थप विकास गर्नु आवश्यक रहन्छ । होटल व्यवसायी संघ, दमौली तनहुँमा सदस्यता नविकरण भएका होटल व्यवसाय सम्बन्धी संस्थागत विवरणहरू अनुसूचि-५ मा समावेश गरिएको छ ।

४.८ कृषि बजार तथा हाट बजार सम्बन्धी विवरण

कृषि उपज तथा अन्य सामान खरिद विक्रीका लागि यस नगरपालिकाका खासै त्यस्तो उल्लेखित स्थानहरूमा कृषि तथा हाट बजार सञ्चालन भएको पाइदैन । दमौली बजारमा नै कृषि उपजको खरिद विक्री हुने भएको हुँदा छुट्टै कृषि बजारको व्यवस्था छैन । दमौली बजारमा नै मुख्य गरी खाद्यान्न, लत्ता कपडा तथा तरकारी को किनबेच भएको पाइन्छ ।

व्यास नगरपालिकामा दुई वटा तरकारी संकलन केन्द्र तथा एउटा कृषि उपज संकलन केन्द्र रहेको छ । यसको विस्तृत विवरण तालिका २३ मा दिइएको छ ।

तालिका २३: कृषि संकलन केन्द्र

क्र.स	बजारको नाम	ठेगाना	जग्गाको क्षेत्रफल	स्वामित्व
१	बेलथोक तरकारी संकलन केन्द्र	घाँसीकूवा	३ आना	सार्वजनिक स्थानमा निर्माण भएको
२	दमौली तरकारी थोक तथा खुद्रा बजार	दमौली	१.३ रोपनी	कृषि सामाग्री कम्पनी लि.
३	दुम्सीचौर कृषि उपज संकलन केन्द्र	दुम्सीचौर		व्यक्तिको

स्रोत: प्रतिवेदन, जिल्ला कृषि कार्यालय, तनहुँ, २०७३

४.९ चौपाया तथा पशुपंक्षी उत्पादन विवरण

यस नगरपालिका भित्रका परिवारले गाइ गोरू, राँगा भैसी, कुखुरा हास लगायतका चौपाया तथा पशुपंक्षी पालन गरिरहेका छन् । यस सम्बन्धी विस्तृत विवरण तालिका २४ मा उल्लेख गरिएको छ ।

तालिका २४: चौपाया तथा पशुपंक्षी उत्पादन विवरण (संख्यामा)

वडा नम्बर	गाई	गोरू	भैसी	राँगा	बाखा	बुंगुर	कुखुरा	हाँस	माछा	मौरीघार
१	२९	३५	१२४	५	९७६	३९	६४७१	२	०	११
२	१०००२	०	०	०	१००१८	०	०	१००००	०	०
३	१३	२	३	०	४५	२०	२६५६	०	०	०
४	११	१०	५	४	१४९	७	२०९२	१८	०	१
५	३६७	२८२	४४१	३६	२७६३	३४९	२२९२	८	०	२
६	१९५	५११	१०३२	९५	३७१५	११०	३७१३	१२	०	२७
७	२२२	३३१	४६७	९२	३३९८	९१	९६४२	५९	१००२	७७
८	४३	१३	६६१	६	२३०३	२४	५६४२	०	२५००	४
९	२५०	४२४	७२७	३८	३५४८	६१	३८१७	२	०	२१९
१०	६२५	२९३	५६५	६५	१४९०४	१८५	१४९०३	१५६	०	१६
११	३६६	३५५	६०६	६१	५३७४	१०९	१९८७९	२९	१२०००	३
१२	१९१	४४१	३८४	२६	१४५२७	१५१५७	८९७५	३	६८००	१६
१३	४२०	३९१	२७१	१२	४४९८	४८८	५८०३	८६	०	३४
१४	३८४	६१०	१८८	३९	४००३	४६२	११८४६	१८	१३१००	८२
जम्मा	१३११८	३६९८	५४७४	४७९	७०२२१	१७१०२	९७७३१	१०३९३	३५४०२	४९२

स्रोत: व्यास नगरपालिकाको सामाजिक आर्थिक सर्वेक्षण, २०७५

४.१० कृषि तथा पशुसेवासंग सम्बन्धित मानव संसाधन

यस नगरपालिका भित्र कृषि तथा पशु सेवा सम्बन्धी केही संख्यामा मानव संसाधन रहेका छन् । यस्ता मानव संसाधनमा ग्रामीण पशुस्वास्थ्य कार्यकर्ताको संख्या धेरै छ भने व्यवसायिक नर्सरी सञ्चालन जम्मा १ जना छन् ।

यसै गरि अगुवा कृषक ३० जना छन् भने जेटिए ३ जना छन् । ग्रामीण पशु स्वास्थ्य कार्यकर्ताको संख्या २० रहेको छ ।

तालिका २५: कृषि तथा पशुसेवासंग सम्बन्धित मानव संसाधन विवरण

व्यवसायिक/अगुवा कृषक	सक्रिय ग्रामीण कृषि कार्यकर्ता (जेटिए)	सक्रिय ग्रामीण पशुस्वास्थ्य कार्यकर्ता	व्यवसायिक नर्सरी संचालक
३०	३	२०	१

स्रोत: संस्थागत सर्वेक्षण, २०७५

व्यास नगरपालिकाका विभिन्न वडामा रहेका तालिम प्राप्त ग्रामिण पशु स्वास्थ्य कार्यकर्ता को विवरण निम्नानुसार रहेको छ ।

क्र.स.	नाम	ठेगाना	हालको अवस्था
१	धर्मराज पौडेल	व्यास न.पा. १०	सक्रिय
२	गांगा बहादुर पोख्रेल	व्यास न.पा. १०	सक्रिय
३	प्रेम प्रसाद पौडेल	व्यास न.पा. ५	सक्रिय
४	रत्न बहादुर दैरै	व्यास न.पा. ११	सक्रिय
५	ऋषिराम ढुंगाना	व्यास न.पा. १०	सक्रिय
६	कृष्ण चन्द्र कोइराला	व्यास न.पा. ११	सक्रिय
७	मन बल्लभ खनाल	व्यास न.पा. १३	सक्रिय
८	डिल बहादुर खरू	व्यास न.पा. ९	सक्रिय
९	जननाथ पण्डित	व्यास न.पा. ९	निस्कृत
१०	राजु आचार्य	व्यास न.पा. ९	सक्रिय
११	वासुदेव सोती	व्यास न.पा. ८	निस्कृत
१२	राम चन्द्र न्यौपाने	व्यास न.पा. ८	सक्रिय
१३	जिबनाथ पण्डित	व्यास न.पा. १२	निस्कृत
१४	मनिसा थापा	व्यास न.पा. १२	सक्रिय
१५	भगवती जि.सी.	व्यास न.पा. ७	सक्रिय
१६	लक्ष्मी कार्की	व्यास न.पा. ७	निस्कृत
१७	कासिदत्त ढौनिया	व्यास न.पा. ६	निस्कृत
१८	हरिप्रसाद श्रेष्ठ	व्यास न.पा. ६	निस्कृत
१९	भरत भण्डारी	व्यास न.पा. ६	सक्रिय
२०	देबनिधि नागीला	व्यास न.पा. ६	निस्कृत

स्रोत: संस्थागत सर्वेक्षण, २०७५

४.११ कृषि तथा पशु सेवासंग सम्बन्धित सामुदायिक संस्था तथा समूहको विवरण

यस नगरपालिकाकामा हालसम्म ५० को संख्यामा कृषक समूह छन् । यी समूहहरूको कूल सदस्य संख्यामा महिला भन्दा बढी पुरुष दोब्बर बढी रहेका छन् । यसै गरी यहाँका कृषकहरू कृषि तथा पशु सहकारीका पनि आवद्ध भएका छन् । यहाँ एगोभेट तथा विउ विजन केन्द्र दुईवटा वडाहरू बाहेक अन्य वडाहरू रहेका छन् जैविक वा कम्पोष्ट मल उत्पादन केन्द्र हालसम्म छैन भने कोल्ड स्टोरको संख्या एउटा छ । यस सम्बन्धी विस्तृत विवरण तालिकामा प्रस्तुत गरिएको छः ।

तालिका २६: कृषि तथा पशु सेवासंग सम्बन्धित सामुदायिक संस्था तथा समूहको विवरण

कृषक समूह			पशुपालन समूह			व्यवसायिक कृषि फर्म			कृषि सहकारी			एग्रीभेट तथा विउविजन केन्द्र	कोल्ड स्टोर तथा रीष्टिक स्टोर	जैविक वा कम्पोस्ट मल उत्पादन केन्द्र
समूह संख्या	सदस्य		समूह संख्या	सदस्य		फर्म संख्या	सदस्य		सहकारी संख्या	सदस्य				
	म	पु		म	पु		म	पु						
५०	३००	६००	५	२५	७५				७६			१०	१	०

स्रोत: संस्थागत सर्वेक्षण, २०७५

कृषि तथा पशु सेवासंग सम्बन्धित सामुदायिक संस्था तथा समूह सम्बन्धी थप विवरण अनुसूचिमा-६ समावेश गरिएको छ ।

४.१२ वार्षिक आमदानी अनुसार घरपरिवारको विवरण

यस नगरका नगरबासिहरूको वार्षिक आमदानी हेर्दा वार्षिक पचास हजार भन्दा कम आमदानी हुने परिवार १००६, त्यस्तै एकलाख पचासहजार सम्म आमदानी हुने ८८३ परिवार, दुईलाख पचास हजारसम्म आमदानी हुने १००६ परिवार, पाँच लाखसम्म आमदानी हुने ८६३ परिवार र पाँचलाख भन्दा बढि आमदानी हुने परिवार २९८ रहेको छ । विस्तृत विवरण तालिकामा उल्लेख गरिएको छ ।

तालिका २७: वार्षिक आमदानी अनुसार घरपरिवार विवरण

वडा नम्बर	५० हजार भन्दा कम	(५०-१५०) हजार	(१५०-२५०) हजार	(२५०-५००) हजार	५०० हजार भन्दा माथि	उपलब्ध नभएको	जम्मा
१	७९७	३५७	२६९	३३८	९१	३१८	२१७०
२	३	१	१	१७	१३	८१४	८४९
३	२८	४	५	१२	७	४९५	५५१
४	६	१०	७	२२	१	९८०	१०२६
५	६	११	९	१०	४	१३४१	१३८१
६	१४	२०	१०	५	१	१०७६	११२६
७	०	११	७	५	१	८००	८२४
८	६६	१००	१०६	१६८	८३	३७	५६०
९	११	१८	१६	१३	५	९४७	१०१०
१०	१	६	२४	१४	०	१४७६	१५२१
११	६१	३०४	५२२	२३४	८१	६३	१२६५
१२	५	३	४	४	२	११७३	११९१
१३	१	१२	८	३	१	८६५	८९०
१४	७	२६	१८	१८	८	५६४	६४१
जम्मा	१००६	८८३	१००६	८६३	२९८	१०९४९	१५००५

स्रोत: व्यास नगरपालिकाको सामाजिक आर्थिक सर्वेक्षण, २०७५

४.१३ वार्षिक खर्च अनुसार घरपरिवारको विवरण

यस नगरका नगरबासिहरूको वार्षिक खर्चको विश्लेषण गर्दा वार्षिक पचास हजार भन्दा कम खर्च गर्ने परिवार १७७, त्यस्तै एकलाख पचासहजार सम्म खर्च गर्ने ११६७ परिवार, दुईलाख पचासहजार सम्म खर्च गर्ने ९६४ परिवार, पाँचलाख सम्म खर्च गर्ने १००६ परिवार र पाँचलाख भन्दा बढि खर्च गर्ने परिवार २५६ रहेको छ । विस्तृत विवरण तालिकामा उल्लेख गरिएको छ ।

तालिका २८: बाषिक खर्च अनुसार घरपरिवारको विवरण

वडा नम्बर	५० हजार भन्दा कम	(५०-१५०) हजार	(१५०-२५०) हजार	(२५०-५००) हजार	५०० हजार भन्दा माथि	नखुलाइएको	जम्मा
१	५८	३३४	४२१	७२६	१७९	४५२	२१७०
२	१	३	१०	१२	२	८२१	८४९
३	११	३	१३	८	४	५१२	५५१
४	७	५	४७	४७	१	९१९	१०२६
५	१	२४	५	६	०	१३४५	१३८१
६	११	१७	५	४	१	१०८८	११२६
७	२	८	६	४	१	८०३	८२४
८	२३	२२१	१२०	७३	४४	७९	५६०
९	९	३२	१४	६	१	९४८	१०१०
१०	१	२२	१७	४	०	१४७७	१५२१
११	३८	४३७	२७७	१०५	२२	३८६	१२६५
१२	२	३	१०	१	०	११७५	११९१
१३	५	१४	७	१	०	८६३	८९०
१४	८	४४	१२	९	१	५६७	६४१
जम्मा	१७७	११६७	९६४	१००६	२५६	११४३५	१५००५

स्रोत: व्यास नगरपालिकाको सामाजिक आर्थिक सर्वेक्षण, २०७५

परिच्छेद - ५

सामाजिक विकासको अवस्था

यस परिच्छेदमा शिक्षा, स्वास्थ्य, कला, संस्कृति, लक्षित वर्ग, लैंगिकता, खानेपानी, सरसफाई जस्ता सामाजिक विषयहरूलाई देहाय बमोजिमका शिर्षकहरूमा प्राप्त तथ्य र तथ्याङ्कको आधारमा क्रमश प्रस्तुत गरिएको छ ।

५.१ शैक्षिक तथा मानव संसाधन विकास

यस शिर्षक अन्तरगत नगरपालिका क्षेत्र भित्रको शैक्षिक स्थितिको बारेका उल्लेख गरिएको छ । व्यास नगरपालिकामा शिक्षामा सहज पहुँच रहेको छ । विज्ञान, व्यवस्थापन र शिक्षामा उच्च विद्यालय स्तरसम्म र कम्प्यूटर इन्जिनियरिङमा थप डिप्लोमा सत्यवति उच्च माध्यमिक विद्यालय, दमौलीमा प्रदान गरिएको छ । सूचना संचार प्रविधि, कला, व्यावसायिक अध्ययन मा वि.एड तथा नेपाली भाषामा र अग्रेजी भाषामा एम.एड आदिकवि भानुभक्त बहुमुखी क्याम्पस दमौलीमा प्रदान गरिएको छ । साथै आदिकवि भानुभक्त बहुमुखी क्याम्पसलाई क्षेत्रिय विश्वविद्यालय बनाइने योजना पनि रहेको छ ।

तालिका २९: व्यास नगरपालिकामा हाल रहेका विद्यालयहरू

वडा	प्लेगुप	प्रा.वि.	मा.वि.	निजी विद्यालय	आधारभूत	उच्च शिक्षा
१		१	२	८	०	१
२	१	१	१	६	०	१
३	१		१	२	१	
४	३	२		६		२
५		४	२	५	२	
६		६ वटा (४ मदरसा)	२	२	३	
७		४	२	३		
८		५	०	०	१	
९		३	२	२	१	
१०		१	४	४	३	
११		४	२	०	१	
१२		६	२	२	१	
१३		४	१	२	२	
१४		३	२	१	०	

स्रोत: संस्थागत सर्वेक्षण, २०७५

५.१.१ साक्षरताको अवस्था

नगरपालिका क्षेत्रको साक्षरताको स्थिति हेर्दा करिब ८३ प्रतिशत जनसंख्या साक्षररहेको छ । करिब १४ प्रतिशत जनसंख्याले आधारभुत शिक्षा प्राप्त गरेका छन् । त्यसैगरी, उच्च शिक्षा हासिल गर्नेको संख्या करिब २ प्रतिशत रहेको देखिन्छ ।

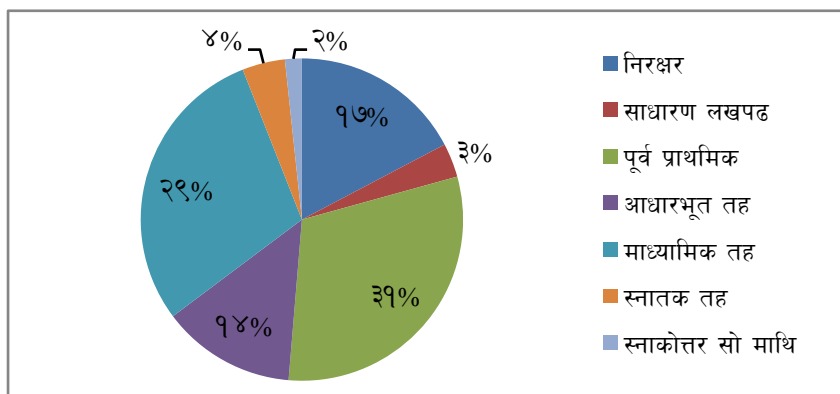

साक्षरता अवस्था

५.१.२ शैक्षिकस्तर अनुसार जनसंख्या विवरण

नगर भित्रको शिक्षाको स्तर हेर्दा आधारभूत तहको शैक्षिक उपलब्धी हासिल गरेकाहरूको संख्या ९५६९ जना रहेको देखिन्छ भने माध्यमिक तह पुरा गर्नेको संख्या २०८२६, स्नातक तह पुरा गर्नेको संख्या ३०५६ र स्नातकोत्तर वा सो भन्दा माथि १२०२ जना रहेको छ। त्यसैगरी ६९९ जना कम उमेरका रहेका छन्। यस सम्बन्धी वडागत विवरण तालिकामा प्रस्तुत गरिएको छ।

तालिका ३०: शैक्षिकस्तर अनुसार जनसंख्या विवरण

वडा नम्बर	निरक्षर	साधारण लखपढ	पूर्व प्राथमिक	आधारभूत तह	माध्यामिक तह	स्नातक तह	स्नाकोत्तर वा सो माथि
१	२२२१	६०	१६०३	१९१६	२९९३	५५५	१६५
२	४२५	५८	७१८	९२८	१५४४	३५६	१२६
३	२६६	१७३	५१५	४७५	८६२	२५२	१५२
४	६७२	१९५	१३४२	९१०	११५०	४४६	२७८
५	१३९५	७४	२८६२	५१३	१५१८	१३५	७२
६	१०५८	३२	२३४२	५६१	१३८८	१४८	६९
७	६३१	१०६	११४२	४०४	१६३९	१२७	२८
८	५००	९२	८१४	२८२	८५५	११८	५४
९	९५९	३१	१४१५	४८४	१७३४	१०१	३०
१०	११९९	२९९	२५१३	१४०९	१३०३	३९६	६४
११	११०१	२३४	१६६८	६५८	१८१३	१३९	६१
१२	५३१	६६९	२४८८	४४८	१३३६	९२	४४
१३	८५७	१४७	१४५६	२७१	१२३१	८७	२८
१४	४९५	२५७	९२२	३१०	१४६०	१०४	३१
जम्मा	१२३१०	२४२७	२१८००	९५६९	२०८२६	३०५६	१२०२

स्रोत: व्यास नगरपालिकाको सामाजिक आर्थिक सर्वेक्षण, २०७५

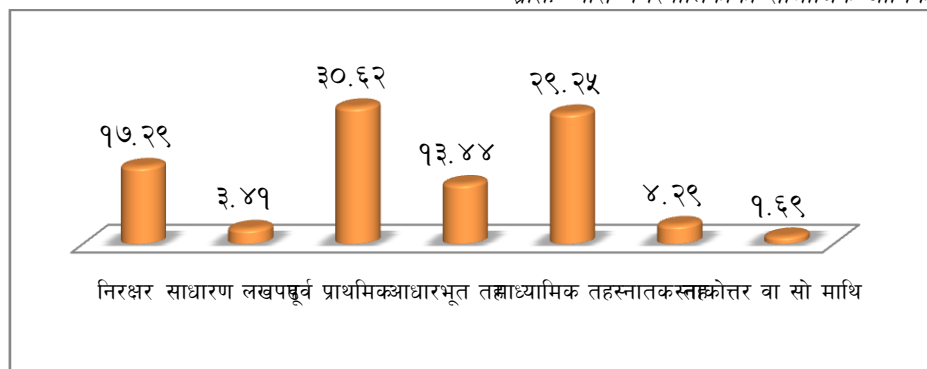

शैक्षिक स्तर अनुसार जनसंख्या

यस नगरपालिका विद्यार्थीहरूले विषयगत रूपमा सबै भन्दा बढी ३५ प्रतिशतले शिक्षा र २६ प्रतिशतले व्यवस्थापन अध्ययन गरेको देखिन्छ । करिब ६ प्रतिशतको हाराहारीमा विज्ञान विषय, २.७ प्रतिशत इन्जिनियरिङ तथा २.३ प्रतिशतले स्वास्थ्य शिक्षा अध्ययन गरेका छन् । यस सम्बन्धि थप विवरण निम्नानुसार छ ।

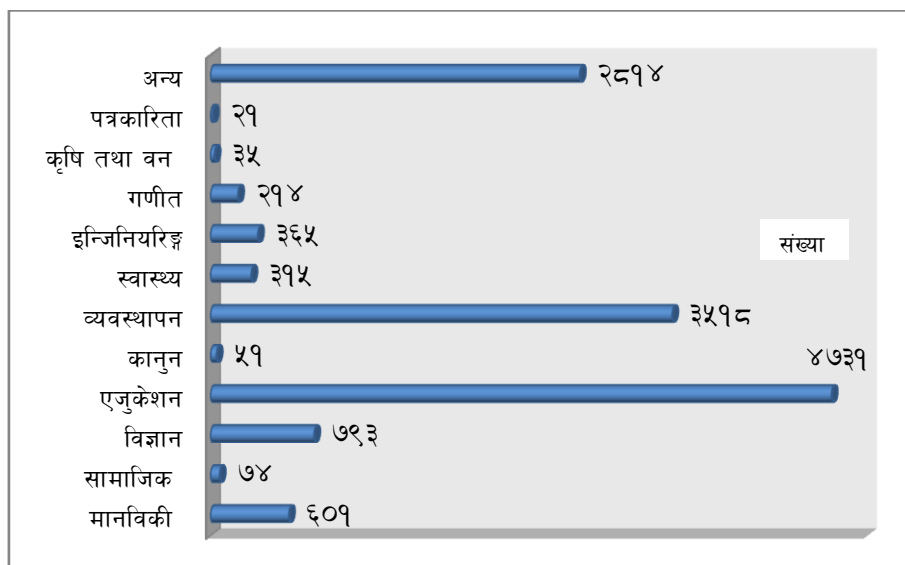

विषयगत अध्ययन

शिक्षा सम्बन्धी अन्य थप विस्तृत विवरणहरू अनुसूचिमा-७मा उल्लेख गरिएको छ ।

५.२ स्वास्थ्य तथा पोषण विवरण

यस खण्डमा स्वास्थ्य तथा पोषणको अवस्था बारेमा उल्लेख गरिएको छ ।

५.२.१ स्वास्थ्य संस्था विवरण

व्यास नगरपालिकामा स्वास्थ्य सेवा तथा सुविधाहरूको लागि २ वटा सरकारी अस्पताल र ५ वटा निजी अस्पतालहरू रहेका छन् । अन्य स्वास्थ्य चौकी तथा आयुर्वेद औषधालयहरू पनि यहाँ रहेका छन् । अधिकांश अस्पतालहरू दमौली बजार क्षेत्रमा अवस्थित छन् । नगरपालिकाको ग्रामीण भेगका नागरिकका लागि केवल स्वास्थ्य क्लिनिक र स्वास्थ्यचौकीसम्म पहुँच रहेको छ ।

तालिका ३१ : स्वास्थ्य सेवा तथा सुविधा प्रदान गर्ने संघसंस्था

अस्पताल/ आयुर्वेद		स्वास्थ्य चौकी/ आयुर्वेद				क्लिनिक (निजी)
सरकारी	निजी	स्वास्थ्य चौकी	सहरी स्वास्थ्य केन्द्र	आयुर्वेद औषधालय	सामुदायिक स्वास्थ्य इकाई	
२	५	१०	५	४	१	३०

स्रोत: व्यास नगरपालिकाको वार्षिक नगर विकास योजना, आ.व. २०७४/०७५

५.२.२ चिकित्सक तथा स्वास्थ्यकर्मीको विवरण

यस नगरपालिकामा रहेको सरकारी अस्पताल मा विशेषज्ञ चिकित्सक सहितको स्वास्थ्य सेवा उपलब्ध छ भने अन्य स्वास्थ्य संस्थाहरूमा सामान्य चिकित्सक, ल्याब टेक्नीसियन र नर्सले सेवा उपलब्ध गराइरहेका छन् । यस सम्बन्धी थप विवरण तालिका नं. ३२ मा उल्लेख छ ।

तालिका ३२ चिकित्सक तथा स्वास्थ्यकर्मीको विवरण

क्र.सं.	स्वास्थ्य संस्थाको नाम र ठेगाना	वडा नं.	प्रकार	कार्यरत स्वास्थ्यकर्मी संख्या						
				विशेषज्ञ चिकित्सक	सामान्य चिकित्सक	हे.अ.	नर्स	अहेव	अनमी	ल्याब टेक्निसियन

क्र.सं.	स्वास्थ्य संस्थाको नाम र ठेगाना	वडा नं.	प्रकार	कार्यरत स्वास्थ्यकर्मी संख्या							
				विशेषज्ञ चिकित्सक	सामान्य चिकित्सक	हे.अ.	नर्स	अहेव	अनमी	ल्याव टेक्निसियन	अन्य
१	दमौली अस्पताल	३	अस्पताल	१	९	०	२	३	३	१	२५
२	रानीटारी शहरी स्वास्थ्य केन्द्र	५	स्वा. केन्द्र		०	०	०	२	०		०
३	श्याम्घा स्वास्थ्य चौकी	६	स्वा. चौ.		०	१	०	२	३		१
४	मादीवेसी सामुदायिक स्वास्थ्य इकाई	६	स्वा. चौ.		०						
५	छापथोक शहरी स्वास्थ्य केन्द्र	७	स्वा. केन्द्र		०	०	०	१	१		१
६	रिस्ती स्वास्थ्य चौकी	८	स्वा. चौ.		०	२	०	४	४		२
७	सोतीवेसी स्वास्थ्य चौकी, रिस्ति	८	स्वा. चौ.		०		०				
८	सतीस्वरा स्वास्थ्य चौकी	९	स्वा. चौ.		०	३	०	४	५		३
९	कात्तिके चौर स्वास्थ्य चौकी	९	स्वा. चौ.		०		०				
१०	गजुरे स्वास्थ्य चौकी	९	स्वा. चौ.		०		०				
११	दुम्सी शहरी स्वास्थ्य केन्द्र	१०	स्वा. केन्द्र		०	०	०	२	२		२
१२	दुम्सी चौर शहरी स्वास्थ्य केन्द्र	१०	स्वा. केन्द्र		०		०				
१३	तनहुँसुर स्वास्थ्य चौकी	११	स्वा. चौ.		०	१	०	१	२	०	१
१४	घाँसीकुवा स्वास्थ्य चौकी	१२	स्वा. चौ.			१		२	२		१
१५	पोखरी भञ्ज्यांग स्वास्थ्य चौकी	१३	स्वा. चौ.			१		२	२		१
१६	छाब्दी शहरी स्वास्थ्य केन्द्र	१३	स्वा. केन्द्र			१		२	२		१
१७	केशवटार स्वास्थ्य चौकी	१४	स्वा. चौ.			१		२	२		१
१८	जिल्ला आयुर्वेद केन्द्र	३	स्वा. केन्द्र	आ. चि. १	निरिक्षक १	कवि राज १	वैद्य २				३
१९	सिसाघाट आयुर्वेद औषधालय	६	आ.औ.		१ (कविराज)	१ (वैद्य)					२
२०	रिस्ती आयुर्वेद औषधालय	८	आ.औ.		१	०					२
२१	केशवटार आयुर्वेद औषधालय	१४	आ.औ.		१	०					२

स्रोत: संस्थागत सर्वेक्षण, २०७५

५.२.३ खोपसम्बन्धी विवरण

खोप तथा पोषणको सुविधा सबै स्वास्थ्य चौकीमा भएका कारण धेरै जसो बालबालिकाले सबै जसो खोप लगाएको पाइन्छ । ५ वर्ष मुनीका बालबालिका वृद्धि अनुगमन गरी कुपोषण भए नभएको अनुगमन गर्ने गरिएको छ । यस्तो अनुगमनबाट कुपोषण भएको पाइएमा समयमै उपचार गरी कुपोषण निराकरण गर्न सकिन्छ । थप विवरण तालिका ३३ (क) मा प्रस्तुत गरिएको छ ।

तालिका ३३: खोप सम्बन्धी विवरण (क)

बालबालिका संख्या			खोप लिने बालबालिका संख्या					५ वर्ष मुनीका बालबालिका	
१ वर्ष मुनिका	२ वर्ष मुनिका	५ वर्ष मुनिका	विसिजि	पेण्टाभ्या लेण्ट*	पोलियो तेश्रो	दादुरा/रुबेला	जापानिज इन्सफलाइटिस (जे.ई.)	बृद्धि अनुगमन गरिएका	बृद्धि अनुगमन गरिएका मध्ये कुपोषित
१७७२	३३४३	७८९	१३५४	१६२०	१५६१	१५५२	१५५३	२४६३	२०

स्रोत: संस्थागत सर्वेक्षण, २०७५

खोप तथा पोषणको सुविधा सबै स्वास्थ्य चौकीमा भएका कारण धेरै जसो बालबालिकाले सबै जसो खोप लगाएको पाइन्छ । ५ वर्ष मुनीका बालबालिकाहरूले लिएका खोप सम्बन्धी विवरण तालिकामा प्रस्तुत गरिएको छ ।

तालिका ३४: खोप सम्बन्धी विवरण (ख)

वडा नम्बर	बि.सि.जि.	डि.पि.टी.१	डि.पि.टी.२	डि.पि.टी.३	ओ.पि.भि.१	ओ.पि.भि.२	ओ.पि.भि.३	दादुरा
१	११०	४	१	१०४	१	०	२	३१७
२	१५७	१५५	१४८	१४२	१३२	१२६	१२९	११३
३	११७	८६	५४	५५	५१	४७	४५	९२
४	२७१	२६७	२५८	२३७	२५१	२४५	२२०	२४०
५	११५	९७	५३	४०	३४	४७	८०	१०६
६	४०२	३९४	४५२	२८८	६	२	१	३१५
७	२८७	२९२	२८८	२७९	२७१	२६१	२५३	२४८
८	५३	६६	६२	५७	४६	४१	३९	२८
९	७०	४४	३४	२०	२५	६	४	२२
१०	२०५	१७८	५	१	०	०	०	१८९
११	२५५	२६३	२६२	२६८	२५०	२२९	२०८	१९२
१२	२	०	०	१	०	२	१	१२१
१३	१४४	१४४	१४९	१४४	१४१	१२०	१०६	१२२
१४	१४२	१३९	१३७	१३१	१२३	१११	९७	७६
जम्मा	२३३०	२१२९	१९०३	१७६७	१३३१	१२३७	११७७	२१८१

स्रोत: व्यास नगरपालिकाको सामाजिक आर्थिक सर्वेक्षण, २०७५

५.२.४ सुरक्षित मातृत्व सम्बन्धी विवरण

सुरक्षित मातृत्व प्रति यहाँका महिलाहरू सचेत भएको देखिन्छ । यहाँका न्यून महिलाहरूले मात्र स्वास्थ्य संस्थामा प्रसूति गराएको पाइन्छ । गर्भवती महिलाहरूको संख्या र गर्भावस्थाको ४ पटक जाँच गराउने गर्भवती महिलाहरूको संख्या (२१५९ गर्भवती महिला मध्ये ८२८ महिला) ले मात्र पूरा जाँचगाराएको देखिन्छ । यस सम्बन्धि वडागत विवरण तलको तालिकामा उल्लेख गरिएको छ ।

तालिका ३५: सुरक्षित मातृत्व सम्बन्धी विवरण

गत वर्षको गर्भवती/प्रसूती भएका महिला	टि.टि. खोप लिने गर्भवती		गर्भावस्थाको ४ पटक जाँच गराउने गर्भवती	प्रसूती भएको आधारमा गर्भवतीको संख्या		
	टी.टी. १ (पहिलो)	टी.टी. २ (पहिलो खोप लिएको एक)		स्वास्थ्य संस्थामा	दक्ष स्वास्थ्यकर्मीको	स्वास्थ्यकर्मीको अनुपस्थितिमा

संख्या	जाँचमा)	महिना पछि)	संख्या		सहयोगमा घरमा	घरमा
२१५९	१०८०	७२२	८४३	८२८	३	

स्रोत: संस्थागत सर्वेक्षण, २०७५

५.२.५ मातृ शिशु सुरक्षा सम्बन्धी विवरण

सुरक्षित मातृत्वको थप सुविधा तथा विवरण हेर्दा यहाँ मृत जन्म नवजात शिशु र जन्मेको २८ दिनभित्र मृत्यु भएका नवजात शिशु को संख्या शून्य छ । १५-४८ बर्षका महिलाको संख्याको तुलनामा परिवार नियोजनका साधन प्रयोग गर्नेको संख्या सामान्य छ । परिवार नियोजनका साधनको प्रयोगको अवस्था महिलाको भन्दा पुरुषको केही बढी छ । गर्भावस्था/प्रसुती अवस्था/सुत्केरी पछिको ६ हप्ता भित्र मृत्यु भएका महिलाको संख्या शून्य छ ।

तालिका ३६: मातृशिशु सुरक्षा सम्बन्धी विवरण

गर्भावस्था/प्रसुती अवस्था/सुत्केरी पछिको ६ हप्ता भित्र मृत्यु भएका महिला	जीवित नवजात शिशु संख्या	मृत जन्म नवजात शिशु	जन्मेको २८ दिनभित्र मृत्युभएका नवजात शिशु	१५-४८ बर्षका महिलाको संख्या	परिवार नियोजनको साधन प्रयोग गर्ने				महिला स्वास्थ्य स्वयंसेविका संख्या
					महिला		पुरुष		
					स्थायी	अस्थायी	स्थायी	अस्थायी	
०	-	०	०	-		१९४		८०	१०७

स्रोत: संस्थागत सर्वेक्षण, २०७५

५.२.६ नगरपालिका भित्रमा देखा परेका प्रमुख रोगहरु र तिनको उपचारसम्बन्धी विवरण

यस नगरपालिकामा देखा परेका प्रमुख रोगमा भाडापखाला, प्रजननजन्य, उच्च रक्तचाप, ग्यास्ट्रिक अल्सर, दम र निमोनिया रहेका छन् भने अन्यमा क्षयरोग, निमोनिया, एच.आ.ई छन् । यसरी लागेका रोगीको उपचार गरिएको छ भने उपचार हुन नसकेका न्यून विरामीलाई मात्र रेफर गरिएको छ । कसैको पनि उपचार नभएर मृत्यु भएको भने छैन ।

तालिका ३७: प्रमुख रोगहरु र तिनको उपचार सम्बन्धी विवरण

क्र.सं.	रोगको नाम	रोगी/विरामी	उपचार	फलोअप	रेफर गरिएको संख्या	मृत्यु भएको संख्या
		संख्या	भएको संख्या	गरिएको संख्या		
१	निमोनिया	२०६	२०६	-	-	-
२	भाडा पखाला	२४८६	२४८६	-	-	-
३	मलेरिया	०	०	-	-	-
४	कालाजार	०	०	-	-	-
५	क्षयरोग (टिबी)	४२	४२	-	-	-
६	कुष्ठ रोग	०		-	-	-
७	रक्तचाप	५४४		-	-	-
८	मुटु रोग	०		-	-	-
९	ग्यास्ट्रिक/अल्सर	२९७७		-	-	-
१०	पक्षघात	०		-	-	-
११	एचआइभि एड्स	५		-	-	-
१२	क्यान्सर	०		-	-	-
१४	मधुमेह (चिनी रोग)	८३		-	-	-
१५	दम (स्वासप्रश्वास)	५२२		-	-	-
१६	प्रसुतीजन्य रोग	१७४५		-	-	-
१७	अन्य	०		-	-	-
	जम्मा	८६१०	२७३४	-	-	-

स्रोत: संस्थागत सर्वेक्षण, २०७५

संस्थागत सर्वेक्षणको भन्दा घरधुरी सर्वेक्षमावाट फरक किसिमको तथ्यांक प्राप्त भएको छ । विगत १ वर्ष भित्र नगरपालिकामा निम्न रोगका कारण मानिस विरामी भएका देखिन्छन् ।

वडा नम्बर	हैजा	टाफाइड	जन्डीस	भाडापखाला	स्काबिज	जुका	अन्य नखुलेको
१	०	३६	७	३	०	१	२७
२	०	०	१	०	०	०	८
३	०	६	०	३	१	०	१३
४	२	५	१	८	०	२	१०
५	०	९	२	३	०	०	७
६	०	२१	४	१३	२	१	२२
७	०	३	०	०	०	०	३०
८	०	२१	२	७	०	६	९३
९	०	४	०	२	०	०	१
१०	०	३	०	०	०	०	४
११	०	०	०	६	०	०	२
१२	०	१०	१	०	०	०	१
१३	०	५४	६	६	०	१	१४६
१४	०	३४	१०	३	०	०	०
जम्मा	२	२०६	३४	५४	३	११	३६४

स्रोत: व्यास नगरपालिकाको सामाजिक आर्थिक सर्वेक्षण, २०७५

मृत्यु भएका व्यक्तिहरुको औसत आयु विलेपण गर्दा ६३ वर्ष देखिन्छ । यस नगरपालिकामा विगत ५ वर्ष यता मृत्यु हुने व्यक्ति हरूको विश्लेषण गर्दा प्रमुख रूपमा उच्च रक्तचाप, क्यान्सर, दम, विभिन्न दुर्घटनामा परेर, मुटु तथा मृगौला सम्बन्धी रोग आदीको कारणले भएको देखिन्छ भने, केही मात्रामा जन्डिस, भाडापखाला, पक्षघात, ग्यास्टीक, निमोनिया लगायतका रोगको कारणले समेत मृत्यु भएको छ ।

तालिका ३८: विगत ५ वर्षमा मृत्यु भएको संख्या

वडा नम्बर	१	२	३	४	५	६	७	८	९	१०	११	१२	१३	१४	जम्मा
मृत्यु हुनेको संख्या	१३७	३४	१२३	१२२	९०	४४	५९	१३	७८	२०	२१	५७	७४	५९	९३१
औसत आयु	५५	६१	६०	५८	६२	६४	६२	६२	७४	५१	५९	६३	५९	६७	६३

स्रोत: व्यास नगरपालिकाको सामाजिक आर्थिक सर्वेक्षण, २०७५

५.२.७स्वास्थ्य उपचारको बारे चेतना

करिब ६४ प्रतिशत नगरवासी उपचारका लागि सबैभन्दा पहिला अस्पताल, २० प्रतिशत स्वास्थ्य चौकी तथा ६.५ प्रतिशत घरधुरी क्लिनिक जाने गरेका छन् । त्यसगरी ०.९ प्रतिशत घरेलु उपचार जाने गरेका छन् । ७१ घरधुरीहरु अझै पनि उपचारको लागि शुरूमा धामी भाँकीकोमा जाने गरेको देखिन्छ । वडा १४ मा भने अत्याधिक मानिसहरु स्वास्थ्य चौकी जाने गरेको देखिन्छ । प्रस्तुत तथ्यांकले व्यास नगरपालिकाका नागरिकको स्वास्थ्य उपचारको चेतना राम्रो देखिन्छ ।

तालिका ३९: उपचारका लागि सबैभन्दा पहिला जाने ठाँउ अनुसार घरधुरी

वडा	अस्पताल	स्वास्थ्य चौकी	क्लिनिक	लामा, धामी र भाक्री	घरेलु उपचार	तथ्यांक उपलब्ध नभएको
१	१९६८	४			२	१९६
२	२८८	१२	५००			४९
३	३५४	७	१४०	४	७	३९

वडा	अस्पताल	स्वास्थ्य चौकी	क्लिनिक	लामा, धामी र भक्ती	घरेलु उपचार	तथ्यांक उपलब्ध नभएको
४	९८०	५	११		१	२९
५	११०८	१५०	२०	८	४६	४९
६	२९५	४५८	२६७	१	९	९६
७	६०४	९४	१०४			२२
८	१९७	२७९	२७	४	२०	३३
९	६२	७८३	३			१६२
१०	१४२२	५				९४
११	७३०	४२९	१	२३	२०	६२
१२	१०२६	६४	४२			५९
१३	४४२	२१४	१६६	५	८	५५
१४	७६	४८१	१३	२६	१९	२६
जम्मा	९५५२	२९८५	१२९४	७१	१३२	९७१

स्रोत: व्यास नगरपालिकाको सामाजिक आर्थिक सर्वेक्षण, २०७५

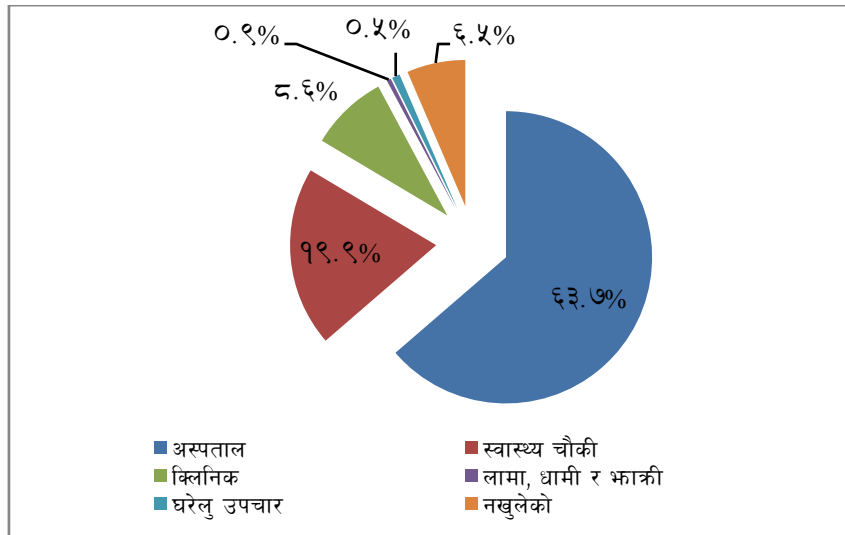

उपचारका लागि सबैभन्दा पहिला पुग्ने स्थान

५.३ शौचालय प्रयोगको अवस्था

व्यास नगरपालिकामा १४२ (०.९८%) घरहरूमा चर्पी नभएको अवस्था छ। चर्पीको प्रकार हेर्ने हो भने सुलभ शौचालय सबैभन्दा बढि चलनचल्तीमा रहेको पाइएको छ। ८७.४४% घरहरूमा सुलभ शौचालय रहेको छ। खाल्डोवाला शौचालय ५.६७% घरहरूमा छन् भने सिस्टर्न फ्लस भएका घरहरू ३.७०% छन्। १.६५% घरहरूमा ईकोसान चर्पी छन् तथा ०.५७% घरहरूमा अन्य किसिमका चर्पी रहेका छन्।

तालिका ४०: शौचालय प्रयोगका आधारमा घरधुरी संख्या

वडा	चर्पी नभएको	सिस्टर्न फ्लस	ईकोसान	खाल्डोवाला शौचालय	सुलभ शौचालय	अन्य
१	९	२४	१०	२८	३०४५	५
२	१		६	४	१२०२	
३	२	३२	१		९४८	
४	१	६०	१५	११	१३१५	२
५	५	२	५	३९	१६९५	

वडा	चर्पी नभएको	सिस्टर्न फ्लस	ईकोसान	खाल्डोवाला शौचालय	सुलभ शौचालय	अन्य
६	१८		२	३१	११५८	
७	११		८८	१४	१०४८	१
८	१५	१४५	४	४२	४७१	
९	५	२३९	१९	५१८	२८७	६७
१०	३		१	५	२३६४	
११	१२		४	४१	१५४०	३
१२	१६	३३	२६	३०	१३५२	
१३	१३		४४	३७	१०९१	२
१४	३१		१३	२०	७२६	२
जम्मा	१४२	५३५	२३८	८२०	१८२४२	८२

स्रोत: व्यास नगरपालिकाको सामाजिक आर्थिक सर्वेक्षण, २०७५

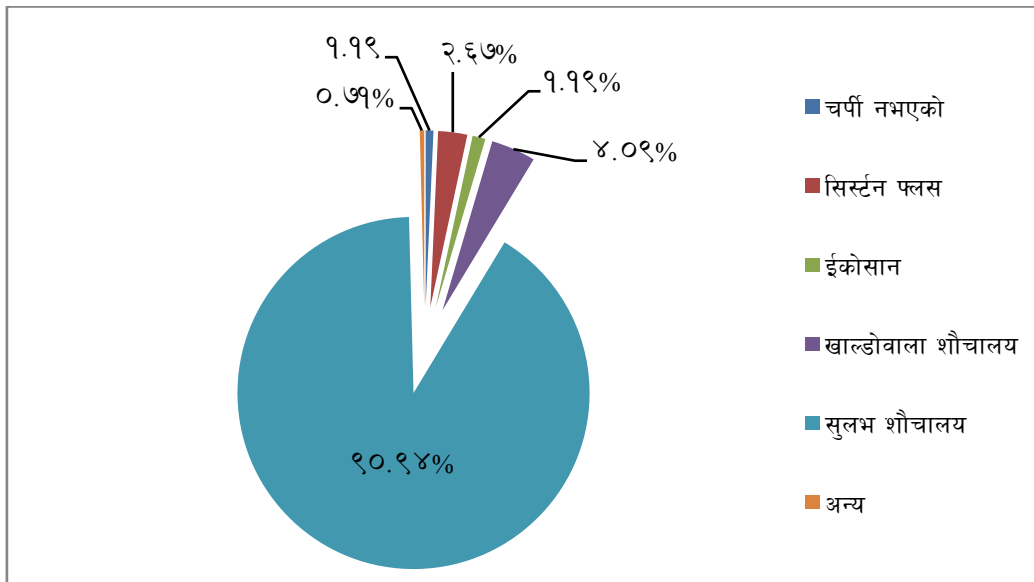

५.४ खानेपानीको स्रोतको आधारमा घरपरिवार

व्यास नगरपालिकामा प्राय जसो धारा जडान गरेर खानेपानी उपलब्ध गरिने गरिएको छ। सामाजिक सर्वेक्षणका अनुसार नगरपालिका क्षेत्रमा रहेका कुल घरपरिवार मध्ये सबै भन्दा उच्च ९३.५२ प्रतिशतले सार्वजनिक धारा, ६ प्रतिशतले कुवा तथा क्रमशः ३, १० र ३३ घरपरिवारले ढुंगेधारा, खुल्ला इनार र खोलानालाको उपभोग गर्ने गरेको देखिएको छ। नगरपालिका क्षेत्र भित्र वडा नं. १, २ र १४ गरी ३ वटा घरधुरी र वडा नं. १४ मा १० घरधुरी हेन्ड पम्पको पानी उपभोग गरिरहेको देखिन्छ। विभिन्न स्रोत अनुसार खानेपानी उपयोग गर्ने घरपरिवार सम्बन्धी थप विवरण देहाय बमोजिम रहेको छ।

तालिका ४१: खानेपानीको स्रोतको आधारमा वडागत घरपरिवार संख्या

वडा नम्बर	ढुंगेधारा	हेन्ड पम्प	कुवा	खुल्ला इनार	खोलानाला	सार्वजनिक धारा
१	१	०	४९	०	१	१९२३
२	१	०	०	३	०	७९६
३	०	०	०	०	१	५११
४	०	०	३५	८	०	९५४
५	०	०	११०	१	१	१२२०

वडा नम्बर	ढुंगेधारा	हेन्ड पम्प	कुवा	खुल्ला इनार	खोलानाला	सार्वजनिक धारा
६	०	०	९	१	०	१०२०
७	०	०	४६	०	०	७५६
८	०	०	६	०	२०	५०१
९	०	०	११६	१	२	७२९
१०	०	०	१४८	१	०	१२७८
११	०	०	११९	५	०	१०७९
१२	०	०	३१४	१६	७	७९५
१३	०	०	१६९	३	१	६६२
१४	१	१०	९३	०	०	५११
जम्मा	३	१०	१२१४	३९	३३	१२७३५

स्रोत: व्यास नगरपालिकाको सामाजिक आर्थिक सर्वेक्षण, २०७५

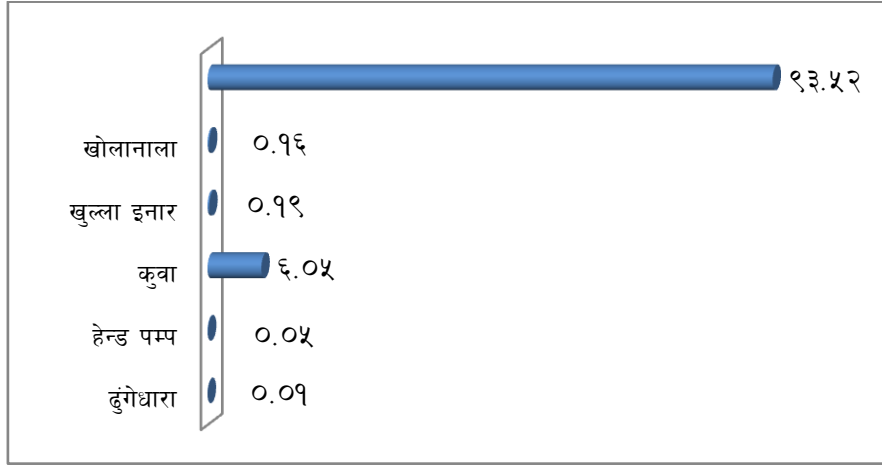

खानेपानीको स्रोतको आधारमा घरधुरी

पिउने पानीको गुणस्तरको आधारमा करिब ४९ प्रतिशत घरधुरीले स्वच्छ पानी उपभोग गरेको देखिन्छ भने, ४४ प्रतिशतले सामान्य र १.४ प्रतिशत घरधुरीले अशुद्ध पानी प्रयोग गरेको देखिन्छ ।

पिउने पानीको गुणस्तरको आधारमा		
विवरण	घरधुरी	जम्मा प्रतिशत
थाहा छैन	८२७	४.१
स्वच्छ छैन	२७७	१.४
सामान्य	८९५६	४४.६
शुद्ध	९९९९	४९.९

त्यसैगरी, नगरबासीका १३.८ प्रतिशत घरपरिवारले उमालेको, २८.८ प्रतिशतले फिल्टर गरेको पानी पिउने गरेको तथा ५६ प्रतिशत भन्दा बढी घरधुरीले पानी शुद्ध पार्ने कुनै विधि नै नअपनाइ खाने पानीको प्रयोग गरेको देखिन्छ ।

पिउने पानीको प्रयोग		
विवरण	घरघुरी	जम्मा प्रतिशत
उमालेर	२७६७	१३.८
क्लोरीन ट्याब्लेट	४७	०.२
फिल्टर गरेको	५७८०	२८.८
केही नगरेको (सिधै)	११३४७	५६.६
प्यूरिफायर (वाटर गार्ड)	११८	०.६

नगरपालिका भित्रका ६० प्रतिशतभन्दा बढी घरपरिवारहरूले खाने पानीको प्राथमिक स्रोतसम्म पुग्न कुनै समय खर्चिनु पर्दैन (यी घरहरूमा खानेपानीको पाइप जडित छन्) भने अर्कैपनि १ घण्टा भन्दा बढी समय खर्चिनु पर्ने ९७ घरपरिवार छन्। यस सम्बन्धी थप विवरण चित्रमा उल्लेख गरिएको छ।

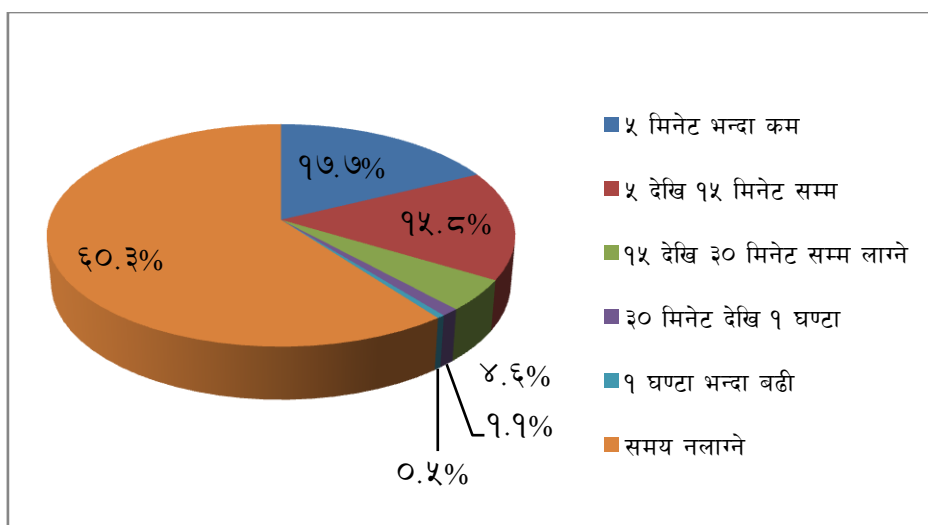

पानीको स्रोतसम्म पुग्न खर्चिनु पर्ने समय

५.५ सचेतना तालिम सम्बन्धी विवरण

नगरपालिका क्षेत्र भित्र सचेतना सम्बन्धी तालिम ११३७ जनाले प्राप्त गरेका छन्। जसमध्ये सबै भन्दा बढी वडा नं. ७ का परिवार सदस्यले तालिम प्राप्त गरेको देखिएको छ। सचेतना सम्बन्धी सबै भन्दा धेरै २८१ ले उपभोक्ता समुह शिर्षक अन्तर्गत तालिम प्राप्त गरेका छन् त्यसैगरी, २२९ जनाले शसक्तक्रीकरण, २०२ ले संस्थागत नेतृत्व, १४३ ले लैङ्गिक समानता तथा विकास र ११५ जनाले स्वास्थ्य तथा परिवार नियोजन सम्बन्धी तालिम लिएको तथ्यांक छ। त्यस बाहेक २० जनाले जल स्वच्छता सम्बन्धी तालिम प्राप्त गरेका छन्। वडागत रूपमा नगरपालिकाका निम्नानुसारका जनसंख्याले सचेतना सम्बन्धी तालिम प्राप्त गरेको देखिन्छ।

तालिका ४२: सचेतना तालिम सम्बन्धी विवरण

वडा नम्बर	स्वास्थ्य तथा परिवार नियोजन	शसक्तीकरण	संस्थागत नेतृत्व	जल स्वच्छता	उपभोक्ता समुह	लैङ्गिक समानता तथा विकास	अन्य
१	१	१	१	१	०	०	६
२	१६	०	०	०	०	०	२
३	३०	४२	५०	११	१८	५२	२१
४	७	२	१	१	२	०	०
५	०	०	०	०	१	१	०
६	१२	८	१०	०	२	३	०

वडा नम्बर	स्वास्थ्य तथा परिवार नियोजन	शसक्तीकरण	संस्थागत नेतृत्व	जल स्वच्छता	उपभोक्ता समुह	लैङ्गिक समानता तथा विकास	अन्य
७	८	५	५४	४	२११	२	७१
८	८	५६	४	०	०	१	०
९	०	१	३	०	०	२	१
१०	०	१२	२६	२	२०	२	८
११	१०	०	०	०	०	०	१
१२	१४	५	१	०	१	४	०
१३	३	५६	११	०	१	६७	४६
१४	६	४१	४१	१	२५	९	०
जम्मा	११५	२२९	२०२	२०	२८१	१४३	१५६

स्रोत: व्यास नगरपालिकाको सामाजिक आर्थिक सर्वेक्षण, २०७५

नगरपालिकाले संचालन गरेका विकास सम्बन्धि कार्यक्रमहरूमा ९.२३प्रतिशत (१३९९) परिवारका सदस्य संलग्न भएको पाइएको छ। संलग्नहरू मध्ये ३९ प्रतिशत व्यवस्थापन, करिब २९ प्रतिशत श्रमिक, ६ प्रतिशत अनुदान र २७ प्रतिशतको हाराहारीमा अन्य क्षमतामा संलग्न भएको देखिन्छ। विस्तृत विवरण यस प्रकार रहेको छ।

वडा नम्बर	अनुदान	श्रमिक	व्यवस्थापन	छैन	अन्य
१	३१	१	५	२१३०	३
२	०	०	३७	७९७	१५
३	२	०	४५	४६७	३७
४	१२	२	१५	९९०	७
५	०	०	२	१३७६	३
६	०	१	१७	११०८	०
७	४	२१४	१५१	४५२	३
८	२	०	२	५५३	३
९	०	०	०	१००९	१
१०	२२	८०	११४	१०१३	२९२
११	०	२	२	१२६०	१
१२	२	६	२	११७७	४
१३	८	५	२४	८५०	३
१४	२	८९	१२७	४२३	०
जम्मा	८५	४००	५४३	१३०७९	३७१

स्रोत: व्यास नगरपालिकाको सामाजिक आर्थिक सर्वेक्षण, २०७५

५.६ युवा तथा खेलकुद र मनोरञ्जन

यस नगरपालिकामा व्यवस्थित खेलकुद मैदान नभएकोले राष्ट्रिय खेलकुद तथा नगर स्तरीय खेलकुद कार्यक्रम राख्न सकिएको छैन। केहि विद्यालयहरूमा सानोतिनो खेलकुद कार्यक्रम हुने गरेको छ तर औपचारिक खेलकुद गतिविधिहरू सञ्चालन भएको छैन। व्यवस्थित खेलकुद मैदानको अभावमा चासो भएका खेलाडिहरूले राम्रो तालिम लिन पाएका छैनन्।

सामूहिक गतिविधि, सामाजिक सेवा आदिका लागि वडा ३, दमौलीमा एक सामुदायिक सभा भवन रहेको छ। मनोरञ्जनका लागि दमौलीमा २ वटा चलचित्र भवनहरू पनि रहेका छन्।

५.६.१ खेलमैदान, पार्क, पिकनिक स्थल तथा मनोरञ्जनस्थल सम्बन्धी विवरण

यस नगरपालिकाको क्षेत्रभित्र खेलकुद, मनोरञ्जन, प्रदर्शनी, पिकनिक, पार्क लगायतका स्थलहरूप्रशस्त रहेको छ । नगरपालिकाका भित्र वडा नं. १, ३, ५, ६, ९, १० र ११ मा खेलमैदान रहेका छन् । जिल्ला खेलकुद समिति तनहुँको स्वामित्वमा व्यास नगरपालिकाको वडा नं. ६ मा करिब १४ रोपनी खेल मैदान छ । यस सम्बन्धी अन्य थप विवरण तालिका नं. ४३ मा प्रस्तुत छ ।

तालिका ४३: खेलमैदान, पार्क, पिकनिक स्थल तथा मनोरञ्जनस्थल सम्बन्धी विवरण

वडा नम्बर	स्थलको नाम	उपयोग (खेलकुद, प्रदर्शनी, मनोरञ्जन, पिकनिक)	क्षेत्रफल	स्वामित्व
३	वि.पी वन बाटिकोखेल मैदान दमौली	खेलकुद		सरकारी
३	अनसन चौतारी पार्क	मनोरञ्जन, प्रदर्शनी		सरकारी
११	फरकचौर क्रिकेट मैदान	खेलकुद	अन्दाजी ४० रोपनी	सामुदायिक
६	चिन्टुटार खेल मैदान	खेलकुद	१३ रोपनी ६ आना	जिल्ला खेलकुद विकास समिति तनहुँ
१	निर्मल स्कुल खेल मैदान	खेलकुद, मनोरञ्जन		विद्यालय
१०	सिसौघारी क्रिकेट मैदान	खेलकुद, मनोरञ्जन		सरकारी
९	पुलिमराङ्ग खेलमैदान			सामुदायिक
५	पाटन खेल मैदान व्यास	खेलकुद, मनोरञ्जन, पिकनिक		सरकारी

स्रोत: तनहुँ जिल्ला खेलकुद विकास समिति, दमौली

५.६.२ व्यवसायिक खेलाडीको विवरण

यस नगरपालिकाका केही युवाहरू जिल्ला तथा क्षेत्रीय स्तरको फुटबल, क्रिकेट र कबडीमा सहभागी भएका छन् । यस नगरपालिका भित्र भएका व्यवसायिक खेलाडीको विवरण निम्नानुसार उल्लेख गरिएको छ ।

तालिका ४४: व्यवसायिक खेलाडी विवरण

वडा नम्बर	खेलाडीको नाम	लिङ्ग	उमेर	खेलको नाम	खेलाडीको स्तर	पाएको सम्मान र पुरस्कार	कैफियत
३	लक्ष्मी कुमाल	महिला	२१	पौडी	क्षेत्रीय स्तर	प्रमाण पत्र, मेडल	हाल टप्स आ.मा.वि. पोखरामा अध्ययनरत
१	दिपेश आले	पुरुष	१८	फुटबल	राष्ट्रिय स्तर		ए डिभिजन क्लब काठमाडौंमा आवद्ध
३	विश्व अधिकारी	पुरुष	२४	फुटबल	राष्ट्रिय स्तर		ए डिभिजन क्लब काठमाडौंमा आवद्ध

स्रोत: तनहुँ जिल्ला खेलकुद विकास समिति, दमौली

५.७ मुख्य चाड, पर्व तथा मेला जात्रा सम्बन्धी विवरण

यहाका बासिन्दाहरूले विभिन्न चाडपर्व मनाइरहेका हुन्छन् । हिन्दुहरूले दशैं, तिहार, छठ, होली, रामनवमी मुख्य रूपमा मनाउछन् भने मुसलमानहरूले ईद, बकरिद, रामजान, सोबरात, दाहा जस्ता चाडबाड मनाउछन् । विशेष गरी व्यास नगरपालिकामा भव्य रूपमा हरिबोधनी एकादशी र माघे संक्रान्ती मेला लाग्ने गरेको छ । यस नगरपालिका भित्र मनाइने प्रमुख चाडपर्व हरूको सूची निम्नानुसार रहेको छ ।

- दशैं, तिहार, छठ, ल्होसार, माघे सकृती, होली, बुद्ध जयन्ती, साउने संक्रान्ती नागपञ्चमी, जनै पुर्णीमा, कुशे औशी, कृष्ण अष्टमी, हरितालिका, , ईद, बकरिद, सोबरात, महोरम आदि ।

परिच्छेद - ६ वन, जैविक विविधता तथा वातावरण

यस परिच्छेदमा वन तथा वातावरण, जैविक विविधता, जलवायु परिवर्तन, विपद् व्यवस्थापन जस्ता विषय र क्षेत्र समावेश गरिएको छ ।

६.१ वन सम्बन्धी विवरण

व्यास नगरपालिकाको ५८.८३% भू-भाग वन क्षेत्रले ओगटेको छ । समुन्द्री सतह देखि करिब १२०० मि. सम्मको उचाईमा सेती र मादी नदीका किनारमा उष्ण प्रदेशिय वन जंगल (Tropical Forest) फैलिएर रहेको पाइन्छ । यहाँ मुख्य गरी साल, साज, हरो, वरो, बोटधाइरो, सिंदुरे जातका प्रजातिहरू पाइन्छ । यो जंगलहरू बस्तीदेखि टाढा, अपायकका स्थानमा घना र उत्तम छन् भने बस्ती नजिक रहेका वन क्षेत्रहरू विगतमा विनाशको क्रममा रहेतापनि हाल क्रमशः सुधारको क्रममा छन् । यसका अतिरिक्त मादी र सेती नदीका सहायक खोला किनार र वरपर खहरे खोलाहरूमा खयर, सिसौ र फाटफुट रुपमा सिमलका रुखहरू पाइन्छ ।

वन क्षेत्रलाई सामुदायिक वन, सरकारी वन, निजी वन र कबुलियती वन गरि ४ वर्गमा विभाजित गरिएको छ । ग्रामीण क्षेत्रका बासिन्दाले सामुदायिक वनबाट दाउरा र घाँस संकलन गरेर लाभ उठाउँछन् । व्यास नगरपालिका भित्र १०७ सामुदायिक वनले ९१६३ हे., ८४ कबुलियती वनले २८३.१३ हे., एउटा धार्मिक वनले करिब ४.४७ हे. र २३ निजी वनले करिब ११.०३ हे. क्षेत्रफल ओगटेका छन् ।

तालिका ४५: वन सम्बन्धी विवरण

व्यास नगरपालिका क्षेत्र भित्रका							
सामुदायिक वन		कबुलियती वन		धार्मिक वन		निजी वन	
संख्या	क्षेत्रफल (हे.)	संख्या	क्षेत्रफल (हे.)	संख्या	क्षेत्रफल (हे.)	संख्या	क्षेत्रफल (हे.)
१०७	९१६३.४८	८४	२८३.१३	१	४.४७	२३	११.०३

स्रोत: संस्थागत सर्वेक्षण, २०७५

व्यास नगरपालिका क्षेत्र भित्र विभिन्न वडाहरूलाई हालसम्म १०७ वटा सामुदायिक वन हस्तान्तरण भैसकेको छ । सामुदायिक वन सम्बन्धी सम्पूर्णहरू विवरणहरूअनुसूचि-८मा समावेश गरिएको छ ।

६.२ खुला स्थान

व्यास नगर क्षेत्र भित्रका खुला स्थान भन्नाले मानव निर्मित संरचनाहरू समेत भएको सार्वजनिक प्रयोगको लागि पार्क, आँगन बनाउन सकिने जग्गा भनेर बुझिन्छ । व्यास नगरपालिकामा मनोरञ्जनको लागि विभिन्न क्षेत्रहरूमा केही खुला स्थानहरू छन् । खुला क्षेत्रको उल्लेखित तथ्याङ्क नभएता पनि निम्नानुसारको खुल्ला स्थान रहेको छ ।

क्र.सं.	खुला स्थान
१	भानु घासी पार्क, घासीकुवा
२	शान्ती बाल उद्यान पार्क
३	वी.पी. बाटिका
४	जंगल पार्क
५	गणेशमान पार्क
६	अनुसन चौतारी खेल मैदान
७	पुलिमराङ्ग शहिद पार्क
८	एकदेव आले पार्क

स्रोत: स्थानीय विपद् जोखिम व्यवस्थापन योजना, व्यास नगरपालिका, २०७३

खेल मैदानले नगरपालिकाको खुला स्थानको जम्मा २.५३% ओगटेको छ भने सार्वजनिक जमिनले ५९.३६% ओगटेको छ र गाईवस्तु चरण क्षेत्रले ३८.९९% ओगटेको अवस्था छ ।

६.३ विपद जोखिम तथा व्यवस्थापन

व्यास नगरपालिका जलस्रोतमा धनी नगरपालिका हो । नदीनालाहरू प्रशस्त भएको कारण यहाँ बाढि, नदी कटान, भू-क्षय र पहिरोको समस्या धेरै देखिएको छ । वडा १ मा बुल्दी खोलामा कटान हुनाले मनकामना विद्यालय जोखिममा परेको छ । त्यसै गरि वडा ४ मा सितलचोक र प्रेम चौतारा पहिरोको जोखिममा रहेको छ । वडा १३ को जनजागृति मा.वि., जामुने टोल तथा भाङ्गभुङ्गे क्षेत्र पनि पहिरोको जोखिममा रहेको छ । नयाँ बाटो खन्ने प्रक्रिया भइरहेको हुँदा र वन विनाशको कारणले गर्दा वर्षा मौसममा पहिरो को समस्या धेरै नै देखिन्छ ।

यस नगरपालिकामा अन्य प्रकोपको कुरा गर्नु पर्दा वनमा हुने आगलागिको पनि समस्या रहेको छ । वडा ४ को बाघभन्ज्याङ सामुदायिक वन तथा वडा नं. ३, ८, ९ र १३ का वन क्षेत्रमा कहिलेकाँही आगलागि भएको कुरा वडागत छलफलमा उल्लेख भएको छ । त्यसैगरी, वडा नं. १३ मा केहि हदसम्म बाँदर र कहिलेकाँही चितुवाको समस्या पनि रहेको छ ।

२०७३ सालमा NSETले व्यास नगरपालिकाको लागि नगरपालिका स्तरीय विपद् जोखिम व्यवस्थापन योजना तयार पारेको छ । सो योजना प्रतिवेदन अनुसार व्यास नगरपालिकामा प्रकोप स्तरीकरण निम्न रूपमा आएको छ ।

तालिका ४६: व्यास नगरपालिकाको प्रकोप स्तरीकरण

प्रकोप	भूकम्प	असिना	हावाहुरी	चट्याङ्ग	बाढी	आगलागी	पहिरो	महामारी	तुषारो
स्तरीकरण	१	२	३	४	५	६	७	८	९

स्रोत: स्थानीय विपद् जोखिम व्यवस्थापन योजना, व्यास नगरपालिका, २०७३

यस नगरपालिका को वडा नं. २, ४, १०, ११ र १३ मा आगलागी, हावाहुरी र पहिरोको जोखिमरहेको पाइन्छ, यस किसिमको जोखिमबाट मानवीय हताहत भएको तथ्यांक भने उपलब्ध छैन । विपदको समय भिन्न भिन्न छ । विशेष गरी गर्मी समयमा आगलागी, हावाहुरी र पहिरो लगायतका घटना घट्छन । विपदको किसिम र जोखिमको समयलाई तल प्रस्तुत गरिएको छ ।

तालिका ४७: विपद अनुसार जोखिमको समय

वडा नं.	विपद अनुसार जोखिमको समय (महिना)							
	आगलागी	बाढी डुवान	हावाहुरी	पहिरो	शितलहर	रोग महामारी	सर्पको टोकाइ	जंगली जनावरबाट क्षती
१								
२			आषाढ, श्रावण	वैशाख, असार				
३								
४	जेष्ठ, असार र श्रावण		आषाढ, श्रावण	वैशाख, असार				
५			आषाढ, श्रावण					
६								
७								
८								
९								
१०	जेष्ठ, असार र श्रावण							

वडा नं.	विपद अनुसार जोखिमको समय (महिना)							
	आगलागी	बाढी डुवान	हावाहुरी	पहिरो	शितलहर	रोग माहामारी	सर्पको टोकाइ	जंगली जनावरबाट क्षती
११	जेष्ठ, असार र श्रावण							
१२								
१३				वैशाख, असार				
१४								

स्रोत: संस्थागत सर्वेक्षण, २०७५

आगलागी, पहिरो, शितलहर, विद्युत सट र हावाहुरी लगायको विपदको असरमा सबै वडाहरूमा धेरै थोरै परेको देखिन्छ। सबै भन्दा बढी आगलागीबाट क्षति पुगेको छ। यस सम्बन्धी विस्तृत विवरण निम्नानुसार उल्लेख गरिएको छ।

क्षति विवरण	विपदको क्षेत्र अनुसार क्षति विवरण								
	वडा नम्बर	घरगोठ		पशुपंक्षी		बाली र जग्गा जमीन		अन्य क्षती	
		परिवार	क्षति रकम (रु.)	परिवार	क्षति रकम (रु.)	परिवार	क्षति रकम (रु.)	परिवार	क्षति रकम (रु.)
आगलागी	१-१४		७४३६५०						
पहिरो	१-१४		३३५०००						
विद्युत सट	१-१४		१५००००						
अन्य हावाहुरी	१-१४		२०८,८००						
जम्मा			१४३७४५०						

स्रोत: संस्थागत सर्वेक्षण, २०७५

६.४ संरक्षित पानीमुहान, जमीन र भौतिक संरचना

व्यास नगरपालिका क्षेत्र भित्र विभिन्न वडामा रहेका संरक्षण क्षेत्रहरू, संरक्षित पानी मुहान, संरक्षित गल्छी र पहिरो निम्नानुसार रहेको छ।

तालिका ४८: संरक्षित पानीमुहान, जमीन सम्बन्धी विवरण
संरक्षित पानी मुहान

क्र.सं.	नाम	वडा नम्बर	रहेको स्थान	इकाइ	परिमाण
१	भादगाउ पानी मुहान	व्यास १	भादगाउ	गोटा	१
२	छाव्दीखोला पानी मुहान	व्यास १	छाव्दीखोला	गोटा	१
३	मास्दी पानी मुहान	व्यास १४	मास्दी	गोटा	१
४	काफ्लेफाँट पानी मुहान	साविक स्याम्घा ८	काफ्लेफाँट	गोटा	१
नदी नियन्त्रण तथा उकासबाट संरक्षण क्षेत्रको नाम					
क्र.सं.	नाम	वडा नम्बर	रहेको स्थान	इकाइ	परिमाण
१	घुमानउने वगर खोला किनारा संरक्षण	व्यास ४	फराकचौर	गोटा	१
२	वर्दन खोला किनारा संरक्षण	व्यास ४	वर्दन खोला	गोटा	१
३	छाव्दी खोला किनारा संरक्षण	व्यास १	छाव्दी खोला	गोटा	१
४	मुलपानी खोलाकिनारा संरक्षण	व्यास ४	मुलपानी	गोटा	१
५	वारमुरे खेत खोला किनारा संरक्षण	साविक रिस्ती १	वारमुरे	गोटा	१

६	लामीटारी खोला किनारा संरक्षण	व्यास १३	लामीटारी	गोटा	१
७	सिद्धेश्वर रानीपानी खोला किनारा संरक्षण	व्यास ९	रानीपानी	गोटा	१
८	खोला किनारा संरक्षण	व्यास १०	व्यास गुफा	गोटा	१
९	खोला किनारा संरक्षण	व्यास ८	स्वामी को फेद	गोटा	१
१०	खोला किनारा संरक्षण	व्यास ३	नौविसे खोला	गोटा	१

संरक्षित गल्ली र पहिरो

क्र.सं.	नाम	वडा नम्बर	रहेको स्थान	इकाइ	परिमाण
१	गल्ली /पहिरो	व्यास ६	सहिदमार्ग, चाँपखोला	गोटा	१
२	गल्ली /पहिरो	व्यास ६	सागे, सिन्धु प्रावि	गोटा	१
३	गल्ली /पहिरो	व्यास १	गल्वु वेशी	गोटा	१
४	गल्ली /पहिरो	स्याम्घा ८	सान्ति मार्ग	गोटा	१
५	गल्ली /पहिरो	साविक सतिश्वारा ८	महादेव मन्दिर	गोटा	१
६	गल्ली /पहिरो	साविक क्यामिन १	नरङ्गा	गोटा	१
७	गल्ली /पहिरो	व्यास ३	कोकलडाँडा	गोटा	१
८	गल्ली /पहिरो	व्यास ७	क्यामिनकोट	गोटा	१
९	गल्ली /पहिरो	व्यास ११	सितलचोक	गोटा	१
१०	गल्ली /पहिरो	व्यास ८	स्वामीको फेद	गोटा	१
११	गल्ली /पहिरो	व्यास १४	डाहाखोला	गोटा	१
१२	गल्ली /पहिरो	व्यास ३	निर्व्वराह	गोटा	१
१३	गल्ली /पहिरो	व्यास ६	चिन्टुटार	गोटा	१
१४	गल्ली /पहिरो	व्यास ६	रानीटारी	गोटा	१

स्रोत: जिल्ला भू संरक्षण कार्यलय, दमौली तनहुँ

६.५ फोहोरमैला व्यवस्थापन

नगरवासीले फोहोर मैलाको विसर्जन गर्न शुरूवात गरेका छन् । वडा नं. १, २, ३ र ४ सहरी वडा भएका कारण फोहोरमैला संकलनको लागि नगरपालिकाको गाडिलेसंकलन गर्दछ । बाँकी ग्रामीण वडाहरूमा फोहोरमैला व्यवस्थापन आ-आफ्नै घरमा गर्ने गरिन्छ ।प्रति परिवार दैनिक औसत १.११ के.जी विसर्जन हुने फोहोर मैला हुन्छ । व्यास नगरपालिकामा उचित फोहोरमैला व्यवस्थापन नभएको अवस्था छ । घरधुरी सर्वेक्षण २०७५ अनुसार यहाँका कुल परिवार संख्या मध्येकुहिने र नकुहिने वर्गीकरण गरी घरभित्र विसर्जन गर्ने परिवार संख्या वडा अनुसार तलको तालिकामा छुट्याएर प्रस्तुत गरिएको छ ।

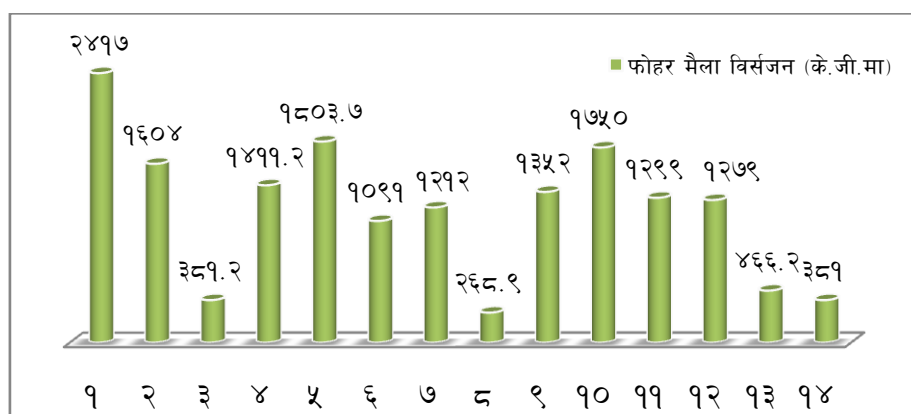

फोहोर मैला विसर्जन

६.५.१ ढल निकास

क) सतह ढल

धेरैजसो सहरी सडकहरूमा ढलको सुविधा रहेको छ तर वर्षा मौसममा पानी निकासको लागि पर्याप्त नरहेको अवस्था छ। पक्की ढल जम्मा ३३.१८ कि.मि. मात्र रहेको छ। कुनै पनि सडक निर्माणमा लगानी गर्न अगाडि ढल निर्माण कार्यलाई अनिवार्य बनाइएको छ। तसर्थ अहिले बनिरहेका नयाँ सडकहरूमा ढल बनाउने कार्यलाई प्राथमिकतामा राखिएको छ।

धेरै सडकहरू पहाडि क्षेत्रमा परे पनि अधिकांश खण्डमा Cross Drainageको आवश्यकता रहेको छ। ढलनिकास प्रणालीको विवरण यसप्रकार छ।

१	पक्की ढल	३३.१८
२	कच्ची ढल	२९.६
३	खुला ढल	१७.८
जम्मा		८०.५८

स्रोत: स्थानीय विपद् जोखिम व्यवस्थापन योजना, व्यास नगरपालिका, २०७३

ख) घरबाट खेरजाने पानीको व्यवस्थापन

व्यास नगरपालिकाको घरहरूबाट खेरजाने पानीको व्यवस्थापनको अवस्थिति हेर्दा केही व्यवस्थापन नभएको घरसंख्या (३२.६५%) सबै भन्दा बढि छ। खुल्ला नालामा फाल्ने घरसंख्या २५.०१% रहेको छ भने खाल्डोमा फाल्ने घरसंख्या २१.८३% रहेको छ। सोकपिट/सेप्टिक ट्यांक भएका घरहरू जम्मा १४.१३% छन् तथा ढलमा फाल्ने घरसंख्या (६.३८%) सबैभन्दा कम छ।

तालिका ४९: खेरजाने पानीको व्यवस्थापन

वडा	सेप्टिक ट्यांक	खाल्डो	ढल	खुल्ला नाला	केही नभएको
१	६७१	६	२२	२०६	१०६९
२	५२	१	३७५	३७२	
३		२	४०३	६३	४४
४	८८	१६	१	७५६	१३६
५	७४८	१९०	६	१४४	२४४
६	५३	१६३	१	६२७	१८६
७			१	२४४	५५७
८	३	१२	१	२४८	२६३
९		७६५	७	४७	२९
१०		७६५	७	४७	२९
११	१५६	३	२	६२	९८०
१२	३०	९९२	९	८६	१५
१३	४४	७		८६	६९८
१४	५६	१५	२४	३७७	१४३
जम्मा	१९०१	२९३७	८५९	३३६५	४३९३

स्रोत: व्यास नगरपालिकाको सामाजिक आर्थिक सर्वेक्षण, २०७५

ग) घरबाट खेरजाने ठोस फोहरको व्यवस्थापन

नगरबासीले आफ्नो घर भित्र एवं व्यापार व्यवसायमा जम्मा हुने ठोस फोहरलाई निम्नानुसारले व्यवस्थापन गर्ने गरेका छन् ।

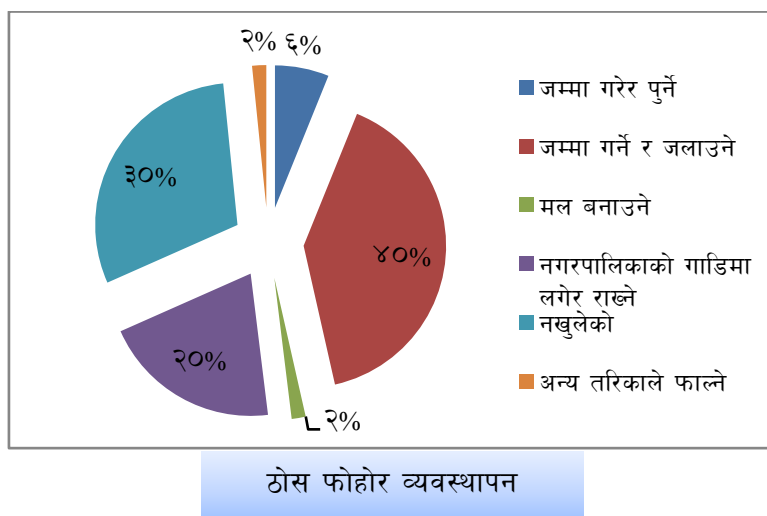

नगर सफा राख्न नगरपालिकाले ट्याक्टर मार्फत फोहर संकलन गर्ने गरेको छ । १९ प्रतिशत घरधुरीमा साप्ताहिक रूपमा फोहर संकलन हुन्छ । त्यसैगरी, १.५ प्रतिशत घरधुरीमा दैनिक र १०० घरधुरीमा ३० दिनमा एक पटक फोहर संकलन हुने गरेको देखिन्छ । करिब ५० प्रतिशत घरधुरी तथा व्यापार व्यावसायबाट उत्पन्न हुने फोहरमैला संकलन बारे थाहा हुन नसकेको तथ्यांक देखिएको छ । नगरपालिकाले ट्याक्टर मार्फत गर्ने सरसफाईको अवस्था यसप्रकार रहेको छ ।

सरसफाईको अवस्था	घरधुरी संख्या
दैनिक	७५३
साप्ताहिक	७११६
१५ दिनमा	१४२९
३० दिनमा	८४६
लिन आउदैन	९९१४

परिच्छेद - भौतिक विकासको अवस्था

यस परिच्छेदमा भौतिक पूर्वाधारको स्थिति र त्यसको उपयोगको अवस्थालाई प्रस्तुत गरिएको छ । जस अन्तरगत सडक, विद्युत, भवन, वस्ती, उर्जा, सूचना संचार र आवास र भवन जस्ता विषयहरू समावेश गरिएको छ ।

७.१ सडक मार्ग

व्यास नगरपालिकाको सबै वडाहरूमा सन्तोषजनक सडक सञ्जाल रहेको छ । नगरपालिकाको प्राय वस्तीहरू पहाडी क्षेत्रमा रहेका छन् जहाँ सडक निर्माणको लागि प्रति व्यक्ति लगानी (Per Capita Investment) बढि हुने गर्छ । नगरपालिकाको व्यावसायिक तथा प्रशासनिक केन्द्र दमौली बजार (वडा २ र ३) मा सबै भन्दा विकसित सडक सञ्जाल रहेको छ ।

नगरपालिकाको पूर्वदेखि पश्चिमसम्म पृथ्वी राजमार्ग फैलिएको छ । सो राजमार्ग वडा नं २ को दमौली बजार हुँदै गएको छ । यसका अतिरिक्त यहाँ २ वटा फिडर सडकहरू छन् । यी सडकहरूमध्ये एक सडक लमजुङ्को भोर्लेटार देखी व्यास नगरपालिका जोडने व्यास मार्ग हो । अर्को सडकमा शहिद बुद्धसिंह मार्ग पर्दछ जुन निर्माणाधीन छ । यस मार्गले व्यासलाई नारायणगढ हुँदै तराइ जोड्दछ । यसका अतिरिक्त यस नगरपालिकामा विभिन्न जिल्ला सडकहरू रहेका छन् जसले यहाँका विभिन्न वस्तीहरूलाई विभिन्न तहमा जोड्ने काम गर्दछन् ।

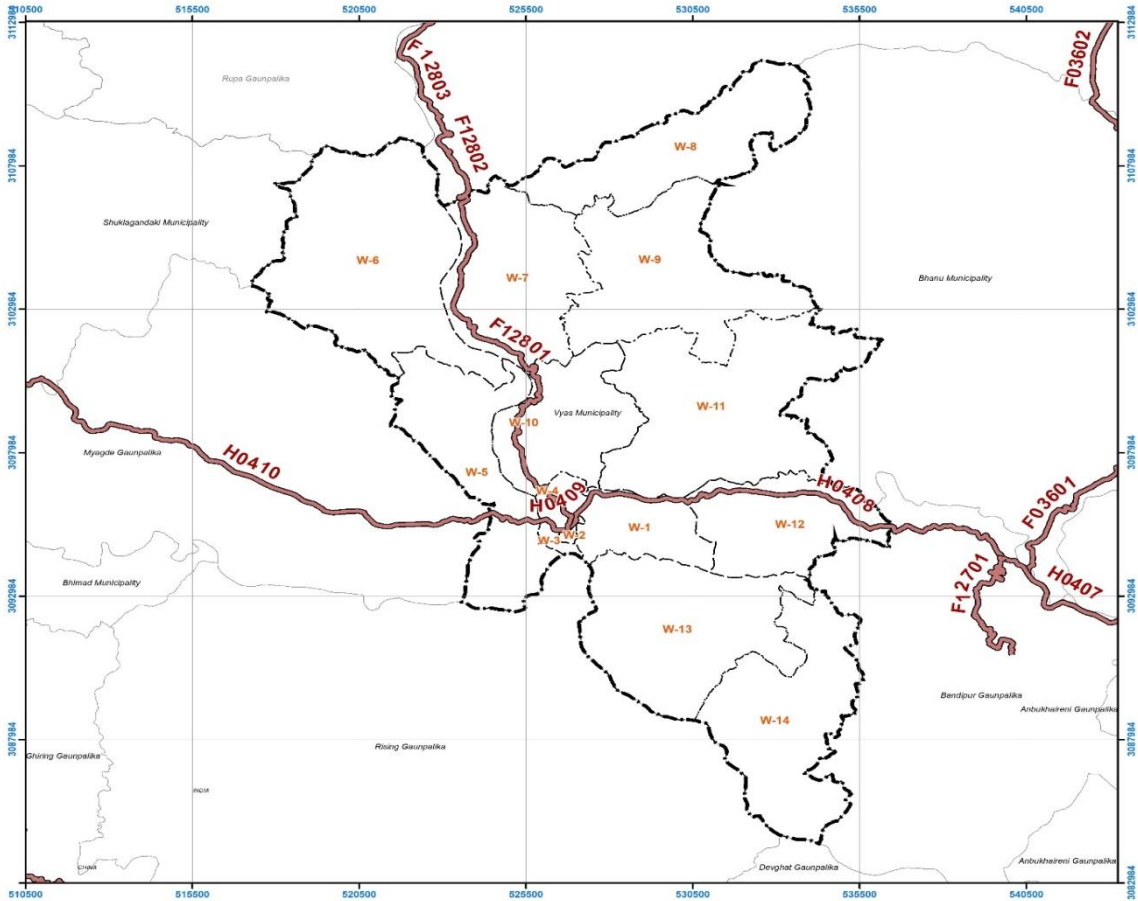

व्यास नगरपालिकाको रणनीतिक सडक सञ्जाल

नगरपालिकाका मुख्य बजार क्षेत्रमा सडकहरू राम्रो अवस्थामा छन् र सतह ढलहरूको पनि राम्रो सुविधा छ । विभिन्न वडासँग जोडिएका सडकहरूमा मर्मतको आवश्यकता छ र आधारभूत सतह ढलहरूको व्यवस्था गर्नु पनि अत्यावश्यक छ । सडक बत्ती, फुटपाथ र सडक चिन्हहरूको व्यवस्था बजार र केन्द्रिय क्षेत्रहरूमा राम्रो छ । वडा

१-५, ७, १०-१२ हरूमा राम्रो सडकले जोडिएको छ तर वडा ६, ८, ९, १३ र १४ मा कच्ची सडक मात्र रहेका छन् ।

तालिका ५०: व्यास नगरपालिकामा राष्ट्रिय राजमार्ग र फिडर सडक

रेफ. नं.	लिङ्ग कोड	लिङ्गको नाम	सडकको नाम	प्रकार	सतह	लम्बाई (कि.मी)
H04	H0409	मुसे खोला - व्यास नगरपालिका सिमाना	पृथ्वी राजमार्ग	राजमार्ग	कालोपत्रे	५.३२
H04	H0408	दुम्रे - मुसे खोला	पृथ्वी राजमार्ग	राजमार्ग	कालोपत्रे	९.२२
F128	F12801	दमौली - ज्यामिरेटार (व्यास मार्ग)	दमौली - न्यौपानेवेसी - भोल्लेटार	फिडर रोड		१५.८७
जम्मा						३०.४१

स्रोत: संस्थागत सर्वेक्षण, २०७५

तालिका ५१ : व्यास नगरपालिकामा रहेको जिल्ला सडक मूल सञ्जाल

क्र.स.	सडकको नाम	स्थानीय नाम	लम्बाई (कि.मि.)
१	चपाघाट- थाप्रेक- कोत्रे (सिन्धु मार्ग र लालधोज मार्ग) सडक	सिन्धु मार्ग	७.६४
२	दमौली- पोखरी भञ्ज्याङ्ग- केशवटार- धरमपानी- बन्दीपुर सडक	बेलवास- पोखरी भञ्ज्याङ्ग- बेल भञ्ज्याङ्ग	११.१८
३	चिर्खाउने- बेलघारी- दमाइ चौतारा- छाब्दी- दमौली सडक	छाब्दी मार्ग	४.५६
४	चपाघाट- मानुङ्गकोट- किलचोक- छाङ्ग- भिमाड सडक	चपाघाट मानुङ्गकोट सडक	३.१८
५	भुपुटार (दमौली- कहुशिवपुर- चालिसे) सडक	चपाघाट- बेटेनी- कहुशिवपुर	२.४१

स्रोत: संस्थागत सर्वेक्षण, २०७५

नगर क्षेत्रमा कुल ६४.९ कि.मी सडक कालो पत्रे भैसकेको छ भने थुप्रै सडकहरूअझै पनि ग्राभेल र कच्ची मै सिमित छन् । सडक सम्बन्धी थप विवरण वडागत रूपमा निम्नानुसार प्रस्तुत गरिएको छ ।

तालिका ५२: वडागत रूपमा सडक सम्बन्धी विवरण

वडा नं.	मार्गको नाम	जोडिने वस्तीहरू		लम्बाई (कि.मि.)		लाभान्वित
		देखि	सम्म	पिच	ग्रामेल, कच्ची	
५,१२	पृथ्वी राजमार्ग	मोच बारी	नाला	१८		सम्बन्धीत सबै तथा व्यास न.पा.का सम्बन्धीत वडाका सबै घरधुरीहरू
३,७	व्यास मार्ग	दमौली	रिस्ति	१८		
३,११	बाराही रानी मार्ग	तालघारे	व्यास ११	०.६	७ कि.मी ग्राभेल	
३,१०	तालघारे दुम्सी चौर	व्यास ३	व्यास १०	३.०	३ कि.मी ग्राभेल	
१२,९	खडगकाली मार्ग	व्यास १२	व्यास ९	०.२	५ कि.मी ग्राभेल	
७	क्यामिन छापथोक	व्यास ७	व्यास ७	०.५	१४ कि.मी कच्ची	
१०	दुम्सी नमुना	व्यास १०	व्यास १०	०.४		
१०,७	कालिका मार्ग	व्यास १०	व्यास ७	०.३	३ कि.मी. ग्राभेल	
५,६	माहिन्द्र	व्यास ५	व्यास ६	०.९	१७ कि.मी (ग्राभेल र कच्ची)	
१०	परासर	व्यास १०	व्यास १०	०.४		
१३,१४	बुद्धसिंह	व्यास १३	व्यास १४		१३ कि.मी कच्ची	
११,१३	तनहुँ सुर धर्मपानी	व्यास ११	व्यास १३		१० कि.मी कच्ची	
८,९	गजौडे	व्यास ९ देखि	व्यास ८		७ कि.मी कच्ची	
८	रिस्ति वाहुन पोखरा	व्यास ८, रिस्ति	पुलिमाराङ्ग		३ कि.मी कच्ची	

वडा नं.	मार्गको नाम	जोडिने बस्तीहरू		लम्बाई (कि.मि.)		लाभान्वित
		देखि	सम्म	पिच	ग्रामेल, कच्ची	
१	बेलबास	बेलबास देखि	केशवटार	१	१२ कि.मी. ग्रामेल	
१	छाब्दी	भादगाउँ	छाब्दी मन्दिर	२	८ कि.मी. ग्रामेल	

स्रोत: संस्थागत सर्वेक्षण, २०७५

नगर क्षेत्रका घरधुरीसंग बाटोको पहुँचको विश्लेषण गर्दा २४ प्रतिशत भन्दा बढी घरधुरीले कालो पत्रेले छोएको देखिएको छ भने २३ प्रतिशत घरधुरीमा पुग्न पैदलै यात्रा गर्नु पर्ने बाध्यता छ। थप विवरणहरू देहाय बमोजिमको तालिकामा प्रस्तुत गरिएको छ।

वडास्तरीय घरधुरीमा बाटोको पहुँच															
बाटोको अवस्था	१	२	३	४	५	६	७	८	९	१०	११	१२	१३	१४	जम्मा
कालो पत्रे	१२७३	९००	४९६	६०५	३९९	२	३२४	४४	३१	४९३	१४४	२६४	१११	१४	४९४७
ग्रामेल	३९२	३०	४	२२९	३९०	२७७	९१	४१	२५१	५००	१३६	२७	१३	५६	२४३७
कच्ची	९६७	१७३	२९८	६८	२७४	६९७	३०७	२९६	२५०	१०२२	९९२	६५४	३९९	२८५	६६०२
पैदल	४८९	११०	१८५	५०१	७६३	२३३	४४०	४५९	६३३	२९३	३२८	५३७	६६४	४३७	६०७२

स्रोत: व्यास नगरपालिकाको सामाजिक आर्थिक सर्वेक्षण, २०७५

७.२ यातायात

व्यास नगरपालिकामा कुनै बस टर्मिनल छैन तर करंकाठ, व्यास-२ मा बस टर्मिनल निर्माणाधीन अवस्थामा छ। हालको स्थितिमा ट्राफिक चोकमा एउटा बस स्ट्यान्ड सञ्चालन भइरहेको छ। लामो दुरीका साधनका लागि कुनै बस स्टप वा टर्मिनल उपलब्ध छैन।

राजमार्गमा गुड्ने गाडिहरूको संख्या धेरै रहेको पाइएको छ। हाल दमौली बजारमा यातायात बढ्नुको कारण ट्राफिक जाम बढ्ने गरेको छ। आश्विन, कार्तिक महिनामा चेक पोस्टबाट ७० देखि १०० वटा टुरिस्ट बस जाने गरेको छ भने अफ सिजनमा ३५ देखि ५० वटा टुरिस्ट बस जाने गरेको छ।

गाडिको प्रकार	दैनिक संख्या	रुट	
		कहाँ बाट	कहाँ सम्म
सार्वजनिक यातायात (माइक्रोबस, मिनिबस, जीप)	१०००-११००	पोखरा, स्याङ्गजा, बागलुङ्ग, बेनी	काठमाण्डु तथा अन्य गन्तव्य
ट्रक, मिनिट्रक	४००-५००	तराई	स्याङ्गजा, बेनी, बागलुङ्ग
निजी यातायात (कार, जीप)	८००-१०००	पोखरा, स्याङ्गजा, बागलुङ्ग, बेनी	काठमाण्डु, हेटौँडा तथा अन्य गन्तव्य
टुरिस्ट यातायात (बस, कार, जीप)	१००-१५०	पोखरा	काठमाण्डु, चितवन तथा अन्य गन्तव्य
सरकारी गाडि	१-५०	पोखरा, स्याङ्गजा, बागलुङ्ग, बेनी	देशका विभिन्न गन्तव्य

स्रोत: दमौली चेकपोस्ट, २०७४

व्यास नगरपालिकाको नगर स्तरीय यातायात योजना अनुसार सार्वजनिक गाडिहरू क र ख वर्गका सडकहरूमा चल्ने गर्छन्। परासर मार्ग, व्यास मार्ग, शहिद बुद्ध सिंह मार्ग, सिन्धु मार्ग र पृथ्वी राजमार्गमा सार्वजनिक यातायात चल्ने गरेको छ। दमौलीबाट पोखरा जाने बसहरू प्रत्येक ५-१० मिनेटमा हिड्ने गर्दछ।

तालिका ५३ यातायातको माध्यम तथा चल्ने रुट

सार्वजनिक यातायातको रुट	यातायातको साधन	दैनिक सङ्ख्या	यानुहरूको सङ्ख्या	वडा
व्यास मार्ग	जिप, बस	२०	१०००-१५००	४,१०,७
सिन्धु मार्ग	बस	५	२००	५,६
बुद्धसिंह मार्ग	बस	५	२००	१,१३,१४
छाब्दी मार्ग	बस	१५-२०	१०००	१
तालघरे-दुम्सीचौर	बस	४	३००	१,११,१०
परासर मार्ग-फराकचौर	बस	१०	५००	११
दमौली-कशेवटार	बस	१०	५००	१३,१४,
चापाघाट-बेनीपाटन	बस	९	४००	५

स्रोत: MTMP Vyas, २०७३

७.३ पुल तथा पुलेसा

नगरपालिका क्षेत्र भित्र रहेका विभिन्न खोलानालाहरूमा रहेका विभिन्न पुलहरूले नगरपालिकाका विभिन्न स्थानहरूलाई जोडेका छन् । स्थानीय विपद् जोखिम व्यवस्थापन योजनाको अध्ययन अनुसार व्यास नगरपालिकामा ११ वटा पक्की पुल छन् भने १२ वटा कच्ची पुल रहेका छन् । यस सम्बन्धी विस्तृत विवरण देहाय अनुसार रहेको छ ।

तालिका ५४: पुल पुलेसा विवरण

वडा नं.	पुलको नाम	स्थान	दुरी	प्रकार	संख्या
५, ६	साँगे खोला	व्यास ५, ६		Prestressed	२
१४	सुँढे	व्यास १४		Prestressed	
५	मादी	व्यास ५	५७० मी.	Completion	२
१,३,६,११	बुल्दी	व्यास ३, ४, ६, ११	३०० मी.	Completion	६
१, १२	मुसे खोला	व्यास १, १२	१० मी.	Culvert	१
१२	नाला	व्यास १२	१५ मी.	Culvert	१
७	कलेस्ती	व्यास ७	१९० मी.	Truss	१
७	रिस्ति	व्यास ७	१२५ मी.	Truss	१
५	सेती	व्यास ५	१५० मी.		१

स्रोत: संस्थागत सर्वेक्षण, २०७५

७.४ इन्धन उपयोग विवरण

घरधुरी सर्वेक्षण अनुसार खाना पकाउने इन्धन प्रयोगको आधारमा नगरपालिकाका करिब ५८ प्रतिशत घरधुरीको मुख्य इन्धन ग्याँस, ३३ प्रतिशत भन्दा बढी घरधुरीले दाउरा प्रयोग गरेको देखिएको छ भने नगरपालिका क्षेत्रका २७ घरधुरीले मटितेल प्रयोग गरिरहेका छन् ।

तालिका ५५: इन्धन उपयोग विवरण

खाना पकाउन प्रयोग गरिने इन्धनको आधारमा						
इन्धन	बिजुली	ग्याँस	गोबर ग्याँस	मटितेल	पात पतिङ्गर	दाउरा
घरधुरी संख्या	२५३	११६२३	४५८	२७	७	७६९१
प्रतिशत	१.२६	५७.९५	२.२८	०.०६	०.०२	३३.३९

खाना पकाउन प्रयोग गरिने दोस्रो (वैकल्पिक) इन्धनको रूपमा भने करिब १७ प्रतिशत घरधुरीले बिजुली प्रयोग गरिरहेका छन् भने निकै न्यून संख्यामा ०.६९ प्रतिशतले मटितेल प्रयोग गरेको पाइएको छ। यस सम्बन्धी थप विवरण देहाय बमोजिम प्रस्तुत छ।

तालिका ५६: वैकल्पिक इन्धन प्रयोगको विवरण

खाना पकाउन प्रयोग गरिने (वैकल्पिक) इन्धनको आधारमा						
इन्धन	बिजुली	ग्याँस	गोबर ग्याँस	मटितेल	पराल/छ्वाली	दाउरा
घरधुरी संख्या	३४८०	६९८३	१६६	१३८	१४	९२७८
प्रतिशत	१७.३५	३४.८१	०.८३	०.६९	०.०७	४६.२५

७.५ भवन संरचनाको प्रकार

घरधुरी सर्वेक्षण २०७५ अनुसार नगरपालिका क्षेत्र भित्र रहेका कुल २००५८ भवनहरू मध्ये नगरपालिका भित्र निर्मित अधिकांश भवनहरू माटो र इट्टाले बनेका छन्। सिमेन्ट र इट्टा प्रयोग भएका भवनहरू जम्मा १८% छन् भने RCC पिलर प्रयोग भएका भवनहरू जम्मा १९% छन्। काठका पिलर भएका भवनहरू जम्मा ३.२९% रहेका छन्।

	RCCपिलर	सिमेन्ट र इट्टा	माटो र इट्टा	काठको पिलर	अन्य
घरधुरी संख्या	३,९१३	३,६९८	३,८५५	६६८	२८

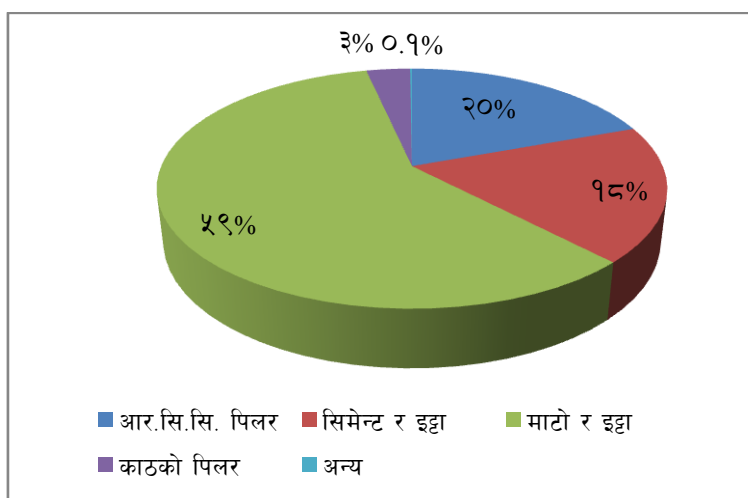

७.५.१ घरको जगको आधारमा घरपरिवार

नगरपालिका क्षेत्रमा रहेका घरहरू जगको आधारमा हेर्दा सबै भन्दा उच्च संख्यामा ९x९को पिलर भएको घर संख्या करिब १२ प्रतिशत रहेको छ भने १२x१२ को ७.५ प्रतिशत, ९x१२ को करिब १ प्रतिशत घर संख्या रहेको छ। त्यसैगरी, सिमेन्टले जोडिएको हुंगाको गारोवाला २९ प्रतिशत, माटोले जोडिएको इँटा वा ब्लकको १५ प्रतिशत, माटोले जोडिएको हुंगाको गारोवाला ५ प्रतिशत र १ प्रतिशत भन्दा बढी घरधुरी अस्थायी प्रकृतिका रहेका छन्। यस सम्बन्धी थप विवरण तालिका ५७मा प्रस्तुत गरिएको छ।

तालिका ५७: घरको जगको आधारमा घरधुरी संख्या

वडा नम्बर	१२ X१२ को पिलर भएको	१X१२ को पिलर भएको	१X१२ भन्दा कमको पिलर भएको	१X१ को पिलर भएको घर	सिमेन्ट जोडिएको ईटा वा ब्लकको	सिमेन्टले जोडिएको ढुंगाको गारोवाला	माटोले जोडिएको ईटा वा ब्लकको	माटोले जोडिएको ढुंगाको गारोवाला	खम्बा र निदाल बाँस तथा काठको	अस्थायी घर	अन्य	नखुलेको	जम्मा
१	५८९	९७२	११	४९९	३०	९९	४३५	६४	१५	५	४	३९८	३१२१
२	१४७	२८०	४०	४६७	१०	१२	४०	१३	१	७	०	१९६	१२१३
३	९४	१४९	४६	१७०	४	१	२७६	१३	१	०	०	२२९	९८३
४	१५८	४९३	१५	२३६	१७	११	२५६	८२	९	३	३	१२०	१४०४
५	१७०	११४	१५	२३६	११	३५९	३६१	१७९	५	१५८	१	१३७	१७४६
६	१७	३९	१	५९	१९	८२५	१५६	२७	३१	४	२	२९	१२०९
७	१०२	३९	४	२०	३	५४८	१६७	११३	४०	२	०	१२४	११६२
८	१	०	०	०	२	२२	०	०	०	०	०	६५२	६७७
९	२९	३३	०	१८	१४	८२५	९४	२२	२३	५	१	७१	११३५
१०	५५	३५	०	३०४	१२	६५३	५५९	३०७	१३०	११	१	३०६	२३७३
११	७३	३१	४१	१९	१०७	८१६	२५९	१२३	३८	१७	१	७५	१६००
१२	४४	८०	२	७४	२५०	५११	२४३	४०	६७	२१	०	१२५	१४५७
१३	८	३६	५	५७	११५	६४५	१३९	८	१३	११	०	१५०	११८७
१४	१९	८	१	२१	६	५६७	४२	७	४२	१३	०	६६	७९२
जम्मा	१५०६	२३०९	१८१	२१८०	६००	५८९४	३०२७	९९८	४१५	२५७	१३	२०२७	२००५९
प्रतिशत	७.५	११.५	०.९	१०.९	३.०	२९.४	१५.१	५.०	२.१	१.३	०.१	१०.१	१००

स्रोत: व्यास नगरपालिकाको सामाजिक आर्थिक सर्वेक्षण, २०७५

७.५.२ भान्सा कोठाको विवरण

यस नगरपालिकाको कुल घरधुरी मध्ये करिब ६२ प्रतिशत घरमा खाना पकाउनको लागि छुट्टै भान्सा कोठा रहेको जस मध्ये वडा नं.१ मा सबै भन्दा बढी १८६९ घरधुरीमा छुट्टै भान्सा कोठा भएको देखिएको छ । त्यसैगरी, वडा नं. ५ मा सबै भन्दा बढी ८५३ घरमा छुट्टै भान्सा कोठा नभएको देखिन्छ ।

तालिका ५८: भान्सा कोठाको विवरण

छुट्टै भान्सा कोठाको अवस्था																
वडा नं.	१	२	३	४	५	६	७	८	९	१०	११	१२	१३	१४	नखुलेको	जम्मा
भाएको	१८६९	७८२	४३८	९५६	४७९	३११	४१९	१९३	३५४	१२७२	७६५	८७३	३४०	२४४	९७१	९२९५
नभाएको	१०५	१८	७४	४१	८५३	७१९	३८३	३३४	४९४	१५५	४३८	२५९	४९५	३७१		४७३९

त्यसैगरी करिब ४७ प्रतिशत भन्दा बढी घरधुरीमा खानापकाउने भान्साकोठा घर भित्र रहेको देखिएको छ । त्यसैगरी, करिब ५३ प्रतिशत घरधुरीले घरबाहिरको भान्साकोठा प्रयोग गरिरहेका देखिएको छ ।

भान्सा कोठा	घर भित्र भएको	घर बाहिर भएको
घरधुरी संख्या	९४८९	१०५७०
प्रतिशत	४७.३	५२.७

७.५.३ भवन निर्माण स्वीकृत (नक्सा पास)

नगरपालिकाबाट भवन निर्माण (नक्सा पास) स्वीकृत लिएर भवन निर्माण गर्ने ४० प्रतिशत भन्दा बढीको हाराहारीमा छन् । सबै भन्दा बढी नक्सा पास गरेर घर निर्माण गर्ने, वडा नं. १ मा २५४८ र सबै भन्दा कम वडा

नं. १४ मा ३७ घरहरू देखिएको छ । नगरपालिका क्षेत्र भित्र २११ भवनहरू ५० वर्ष भन्दा पुराना छन् । वडागत रूपमा भवन निर्माण स्वीकृत विवरण देहाय बमोजिमका छन् ।

तालिका ५९: भवन निर्माण स्वीकृत (नक्सा पास)

भवन निर्माण स्वीकृती लिएका (नक्सा पास)															
वडा नम्बर	१	२	३	४	५	६	७	८	९	१०	११	१२	१३	१४	जम्मा
घर संख्या	२५४८	१००७	४८९	११९९	८४५	१०८	७३	२८८	५८	७५८	६०९	६९	६३	३७	८१५१

७.५.४ विजुली मिटरसम्बन्धी विवरण

नगरपालिका क्षेत्र भित्र करिब ८२ प्रतिशत भवनहरूमा विजुली जडान भएको छ भने करिब ७.५ प्रतिशतमा विजुली बत्ति जडान भएको छैन । करिब ११ प्रतिशत भवनहरूमा मिटर जडान नगरी विजुली बत्ती बालिएको देखिएको छ।

विजुली जडानको अवस्था	भवन संख्या
मिटर सहित बत्ती भएको	१६४२६
मिटर नभएको तर बत्ती भएको	२१३७
बत्ति नभएको	१४९६
जम्मा	२००५९

घरधुरी सर्वेक्षण २०७५ अनुसार नगरपालिका क्षेत्रका १४९६ घरहरूमा विजुली बत्ती जोडिएको छैन । सबै भन्दा बढी वडा नं. १० को ३०३ घरधुरीमा विजुली बत्ती जडान भएको देखिदैन । यस सम्बन्धी थप विवरण देहाय बमोजिम छ ।

तालिका ६० विजुली मिटरसम्बन्धी विवरण

वडा नं.	१	२	३	४	५	६	७	८	९	१०	११	१२	१३	१४	जम्मा
घर संख्या	१८९	१४	२९	४३	१३२	८१	९१	३६	७४	३०३	१७५	१४३	१०६	८०	१४९६

७.६ आधुनिक सुविधामा पहुँच सम्बन्धी विवरण

यस नगरपालिकामा उपलब्ध सेवा सुविधा हेर्दा ३१३३२ वटा मोबाइल, ११४६३ टि.भी. र करिब ३२०० मोटर साइकलजस्ता सुविधाको उपयोग भएको देखिन्छ । विभिन्न स्रोत साधनको अवस्था विश्लेषण गर्दा सबैभन्दा बढी वडा नं.१ मा आधुनिक सुविधाको पहुँच पुगेको देखिन्छ । यस सम्बन्धी विस्तृत विवरण देहाय बमोजिमको तालिकामा प्रस्तुत गरिएको छ ।

तालिका ६१: आधुनिक सुविधामा पहुँच सम्बन्धी विवरण

वडा नम्बर	फ्रिज	टि.भी	टेलिफोन	मोबाइल	कम्प्यूटर	मोटर साइकल	कार	बस ट्रक	इ रिक्सा	साइकल	जम्मा
१	१६३२	२०५६	९६	४६०६	२४५	७१२	१२	१९	५	१९	९४०२
२	८१७	१०१८	३२१	२३४६	३११	४४७	५५	९	३	२८	५३५५
३	४४७	६००	१३७	१५४४	२४३	२५४	३४	१६	१	१०५	३३८१
४	८८१	११३७	९६	२९७२	१७४	३७३	२४	१०	२	३४	५७०३
५	४७१	११२७	२४	२७८६	६७	२४६	३	१२	३	३७	४७७६
६	२०४	६७३	१७	२१२५	४१	९३	२	४	०	५७	३२१६

बडा नम्बर	फ्रिज	टि.भी	टेलिफोन	मोबाइल	कम्प्युटर	मोटर साइकल	कार	बस ट्रक	इ रिक्सा	साइकल	जम्मा
७	२३०	६३३	४	१६३९	५९	१०१	५	१४	०	२५	२७१०
८	१०	१४	१५	१००८	२	२१	०	०	०	६	१०७६
९	७९	५२९	१	१७२६	११	४३	१	११	०	२	२४०३
१०	४५०	१०४१	२	२७८६	४७	३०८	७	१४	०	७	४६६२
११	४२४	८८६	१०	२५७६	७३	२४५	३	१९	१	२६	४२६३
१२	३०३	८८६	९	२१४६	२६	१४५	४	९	१	१४	३५४३
१३	१४४	५५०	४	१७५६	४६	१३४	२	१२	१	४७	२६९६
१४	९०	३११	१	१३६६	३४	७८	३	७	०	६	१८९६
जम्मा	६१८२	११४६१	७३७	३१३८२	१३७९	३२००	१५५	१५६	१७	४१३	५५०८२

स्रोत: व्यास नगरपालिकाको सामाजिक आर्थिक सर्वेक्षण, २०७५

परिच्छेद - ८

संस्थागत विकास विवरण

यस परिच्छेदमा नगरपालिकाको संगठनात्मक तथा मानव संसाधनको विद्यमान अवस्था, सेवा सुविधा संचालन र नागरिक संगठन सम्बन्धी विश्लेषण तथा प्रस्तुती गरिएको छ ।

८.१ नगरपालिकाको संस्थागत संरचना

व्यास नगरपालिकाको २५ औं नगर सभाबाट स्विकृत भए अनुसार यस नगरपालिकामा ७ शाखा, १९ उप-शाखा र १४ इकाई रहेका छन् । शाखाहरूको नाम प्रशासन, वित्तीय, योजना तथा सामाजिक विकास, आन्तरिक लेखा परिक्षण, आर्थिक विकास, वातावरण तथा सरसफाई र नगर सूचना प्राविधिक केन्द्र गरि रहेका छन् । व्यास नगरपालिकाको संस्थागत संरचना अनुसूचि-९ मा समावेश चित्रमा दिइएको छ ।

८.२ समुदायमा आधारित संस्था विवरण

८.२.१ सामुदायिक संस्था विवरण

यस नगरपालिकामा अवस्थित विभिन्न वडाहरूमा सामुदायिक संस्था, कृषक समूह, टोल सुधार समिति लगायत अन्य समुदायमा आधारित संस्थाहरू रहेका छन् । सामाजिक संस्थासंग आवद्धताको हिसावले नगरबासीहरू मध्ये करिब ४७ प्रतिशत घरपरिवार टोल विकास संस्था, ३९ प्रतिशत आमा समुह, करिब ५ प्रतिशत सामाजिक संघ संस्था संग ४ प्रतिशत स्थानीय क्लब र करिब ३ प्रतिशतको हाराहारीमा कुनै सामाजिक संस्थामा आवद्धता नभएको तथ्यांक उपलब्ध भएको छ ।

तालिका ६१: सामाजिक संस्थामा आवद्धताका आधारमा घरधुरी

आवद्धता	टोल विकास संस्था	आमा समुह	स्थानीय क्लब	सामाजिक संघसंस्था	अन्य	आवद्ध नभएको
जम्मा प्रतिशत	४६.६१	३९.४९	४.१३	४.७०	२.१४	२.९३

घरधुरी सर्भेक्षण, २०७५

समुदायमा आधारित टोलसुधार समिति, आमा समुह लगायतका सामुदायिक संस्था सम्बन्धी थप विवरण अनुसूचिमा-१० समावेश गरिएको छ ।

८.३ बैंक तथा वित्तीय संस्थासम्बन्धी विवरण

व्यास नगरपालिकामा २१ वाणिज्य बैंक, ६ विकास बैंक, ७ लघुवित्त वित्तीय संस्था र ७८माइक्रो फाइनेन्स तथा सहकारी संस्थाहरू रहेका छन् । सबै वाणिज्य बैंकहरू दमौली बजारमा अवस्थित छन् भने सरकारी बैंकहरू बजारको छेउछाउतिर छन् । यी बैंकहरूले ओगटेको कार्यक्षेत्र प्राय वडा २ र ३ मा मात्र रहेको छ । माइक्रो फाइनेन्स तथा सहकारी संस्थाहरू नगरपालिकाको सबै ठाँउमा उपलब्ध छन् र तीनको लगानी प्राय जसो कृषि क्षेत्रमा केन्द्रित छन् ।

व्यास नगरपालिकामा जम्मा ७६ वटा सहकारी संस्थाहरू रहेको छन् । यी मध्ये बचत तथा ऋण सहकारी संस्थाहरू जम्मा ३४ वटा छन् कृषि सहकारी संस्थाहरू २६ वटा रहेका छन् । सहकारी संस्थाहरू वडा २ मा १९ वटा गरी सबै भन्दा बढि संख्यामा रहेका छन् भने सबै भन्दा कम १ वटा मात्र वडा ८ मा रहेको छ । वडा १२ र १४ मा कुनै सहकारी संस्था नरहेको अवस्था छ ।

तालिका ६२: बैंक तथा वित्तीय संस्था विवरण

क्र.सं.	संस्थाको किसिम	संख्या
१	वाणिज्य बैंक	१९
२	सरकारी बैंक	२
३	विकास बैंक	६

४	लघुवित्त वित्तीय संस्था	७
५	माइक्रो फाइनेन्स तथा सहकारी संस्थाहरू	७८

स्रोत: संस्थागत सर्वेक्षण, २०७५

वाणिज्य बैंक, विकास बैंक, वित्तीय संस्था, लघु वित्त तथा सहकारी संस्था सम्बन्धी विवरण यस सम्बन्धी थप विवरणहरू अनुसूचिमा-११ समावेश गरिएको छ ।

घरधुरी सर्वेक्षणका अनुसार १०३०५ घरधुरी अर्थात ५१ प्रतिशत भन्दा बढी नगरवासीहरूको बैंकमा खाता रहेको देखिएको छ भने, १६ प्रतिशत अर्थात ३२२३ घरधुरीको बैंकमा खाता नभएको तथा ३२ प्रतिशत घरधुरीले बैंकमा खाता भए नभएको बारे खुलाएनन् ।

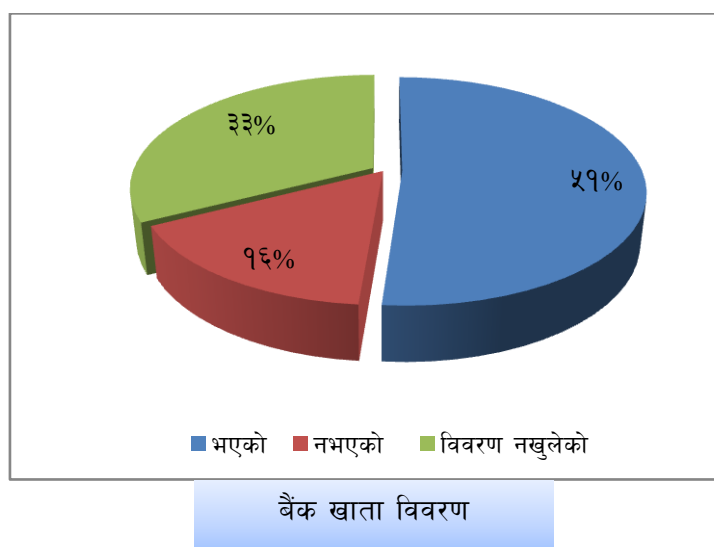

८.४ गैर सरकारी संस्था सम्बन्धी विवरण

व्यास नगरपालिका क्षेत्र भित्रविभिन्न सामाजिक, आर्थिक, जनचेतना, महिला सशक्तिकरणलगायतका क्षेत्रमा हाल ४५ वटा गैर सरकारी संस्थाहरू कार्यरत रहेका छन् । यी गैर सरकारी संस्थाहरूले गैर सरकारी संस्थाहरूको छात्रा संगठन गैरसरकारी समन्वय समिति तनहुँमा आवद्ध भई कार्य गरिरहेका छन् ।

गैर सरकारी संस्था समन्वय समिति तनहुँमा वार्षिक नविकरणमा आवद्ध भएका २०७५ असोज मसान्तसम्मको गैरसरकारी संस्थाहरूको विवरण अनुसूचि-१२ मा समावेश गरिएको छ ।

८.५ सूचना तथा सञ्चार

व्यास नगरपालिकामा समग्र रूपमा हेर्नुपर्दा सहरी वडाहरूमा सूचना तथा प्रविधिको अवस्था राम्रो रहेको छ भने ग्रामीण वडाहरूमा यसको अवस्थामा सुधार ल्याउन अत्यावश्यक छ । सहरी वडाहरू, वडा नं १,२,३,४ मा टेलिकमको (ल्यान्डलाइन, एन.टि.सि, एन सेल) तथा इन्टरनेटको राम्रो सुविधा रहेको छ भने ग्रामीण वडाहरूमा एन.टि.सि र एन सेलको सामान्य सुविधा बाहेक अरु सुविधा नरहेको देखिएको छ । इन्टरनेटको सामान्य सुविधा भने वडा कार्यलयमा मात्र रहेको छ ।

तालिका ६३: टेलिफोन लाइन सम्बन्धी विवरण

ADSLलाइन			Landलाइन		
क्षमता	वितरण	वितरण (%)	क्षमता	वितरण	वितरण (%)
	२४०		३७९४	२५४१	६८.४१

स्रोत: नेपाल टेलिकम, रानीपौवा पोखरा, २०७४

व्यास नगरपालिकामा पत्रपत्रिका तथा एफ.एम. स्टेशनहरूले सञ्चार सुविधा पुऱ्याएको छ । यहाँ जम्मा ८ वटा दैनिक र ५ वटाको संख्यामा साप्ताहिक पत्रपत्रिका प्रकाशन हुने गर्छन भने ३ वटा एफ.एम. सञ्चालित छन् ।

तालिका ६४: सञ्चार सुविधा विवरण

क्र.सं.	सेवा प्रदायक संस्था नाम	ठेगाना	सेवाको किसिम (मोवाइल, इन्टरनेट, रेडियो एफ एम, टेलिभिजन)
१	मादीसेती प्रवाहराष्ट्रिय दैनिक	सफासडक, व्यास २/३	पत्रिका
२	सेतीमादी राष्ट्रियदैनिक	सफासडक, व्यास २/३	पत्रिका
३	उद्घोष राष्ट्रिय दैनिक	प्रशासन चौक, व्यास ३	पत्रिका
४	दमौली एक्सप्रेस		पत्रिका
५	प्रादेशिक खबर		पत्रिका
६	भञ्ज्याङ राष्ट्रिय दैनिक	व्यास १०	पत्रिका
७	लोकवाणी राष्ट्रिय दैनिक	व्यास १०	पत्रिका
८	दमौली खबरराष्ट्रिय दैनिक	दमौली, व्यास २	पत्रिका
९	तनहुँ आवाज साप्ताहिक		साप्ताहिक पत्रिका
१०	खबर बाटिका साप्ताहिक		साप्ताहिक पत्रिका
११	क्यासमिरी साप्ताहिक		साप्ताहिक पत्रिका
१२	व्यासश्री साप्ताहिक		साप्ताहिक पत्रिका
१३	आव्हान साप्ताहिक		साप्ताहिक पत्रिका
१४	रेडियो दमौली (तनहुँ सञ्चार सहकारी संस्था)	बालमन्दिर टोल, व्यास २	रेडियो एफ एम
१५	मादीसेती एफ एम (विकास मञ्च नेपाल)	सफासडक, व्यास २/३	रेडियो एफ एम
१६	स्मार्ट एफ एम (स्मार्ट इन्टरटेन्मेन्ट मिडिया प्रा.लि)	गणेशमान चौक, व्यास २	रेडियो एफ एम

स्रोत: जिल्ला प्रोफाइल, तनहुँ, २०७३

८.६शान्ति सुरक्षा

व्यास नगरपालिकामा सुरक्षा प्रदान गर्नका लागि एक जिल्ला प्रहरी कार्यालय, एक इलाका प्रहरी कार्यालय, एक प्रहरी स्टेशन, एक जिल्ला ट्राफिक कार्यालय र चापाघाटमा एक सेना शिविर छ । यस सम्बन्धी थप जानकारी निम्न तालिकामा प्रदान गरिएको छ ।

तालिका ६५: सुरक्षा सुविधा

क्र.सं.	विवरण	नगरपालिका	वडा नं.
१	जिल्ला प्रहरी कार्यालय	व्यास	३
२	प्रहरी स्टेशन, छाब्दी बाराही	व्यास	१४
३	जिल्ला ट्राफिक कार्यालय	व्यास	४
४	जिल्ला अदालत	व्यास	३
५	कारागार	व्यास	३
६	सेना शिविर, चापाघाट	व्यास	५
७	कलेस्ती अस्थायी प्रहरी चौकी	व्यास	७

स्रोत : जिल्ला प्रहरी कार्यालय, तनहुँ, २०७४

माथि उल्लेखित वडाहरूमा बाहेक यस नगरपालिकाको अन्य कुनै वडामा प्रहरी कार्यालय छैन । वडा १२ र वडा ३ मा प्रहरी विट रहेको छ । प्रत्येक वडामा प्रहरी चौकी बन्न नसकेको हुँदा चोरी, डकैती तथा भैँभगडा पर्दा

सम्बन्धित वडाको मानिसहरू अर्को वडाको प्रहरी चौकी सम्म धाउनु पर्ने समस्या रहेको छ । एउटा वडामा कम्तीमा एउटा प्रहरी चौकीको उच्च आवश्यकता देखिएको छ ।

सुरक्षाको सन्दर्भमा नगरपालिकामा सम्भावित प्रकोप उद्धारको लागि उपयोगी स्रोत साधनको रूपमा निम्न उपकरणहरू उपलब्ध छन् : दमकल - १ वटा; एम्बुलेन्स - ६ वटा; जेनेरेटर - १ वटा ।

तालिका ६६: एम्बुलेन्स सेवा

क्र.स.	संचालन गर्ने संस्था	संख्या	लाभान्वित क्षेत्र	सेवा शुल्क संकलन हुने /नहुने
१	रेड क्रस	१	नगरपालिका भरि	हुने
२	रत्न हरि अस्पताल	१	नगरपालिका भरि	हुने
३	लोकप्रिय क्लिनिक	१	नगरपालिका भरि	हुने
४	एपोलो अस्पताल	१	नगरपालिका भरी	हुने
५	नेकोर्यो अस्पताल	१	नगरपालिका भरी	हुने
६	व्यास सिटी	१	नगरपालिका भरी	हुने

स्रोत: स्वास्थ्य शाखा, व्यास नगरपालिका, २०७५

अनुसूचिहरु

अनुसूचि १ (क) सामाजिक तथा आर्थिक विवरण संकलन फारम

व्यास नगरपालिका

नगर कार्यपालिकाको कार्यालय, दमौली, तनहुँ, ४ नम्बर प्रदेश नेपाल

सामाजिक तथा आर्थिक विवरण संकलन फारम

तपाईंसँग यो जानकारी लिनुको मुख्य उद्देश्य हाम्रो आर्थिक-सामाजिक अवस्था थाहा पाउनु हो । तपाईंका प्रतिक्रियाहरु गोप्य रहनेछन् । कुनै पनि व्यक्तिगत जानकारी प्रकाशीत हुनेछैन । तपाईंको प्रतिक्रिया कुल जानकारी संकलन गर्न अन्य सहभागीको प्रतिक्रियासँग संलग्न गरिनेछ ।

क. सामान्यविवरण

१. सर्वेक्षककोनाम
२. सर्वेक्षणमिति
३. जिपिएस
४. नक्सापानानं
५. नक्सामा भएकोघर नम्बर
६. वडानं.....
७. सडक / टोलकोनाम.....
८. भवनकोप्रयोजन आवासीय आवासीय र अन्य व्यवसायिक सार्वजनिक औद्योगिक कृषि सरकारी शिक्षा होटल अन्य
९. यदिआवासीय प्रयोजन बाहेक अन्यप्रयोजन भएमा, भवनप्रयोगगर्ने संस्थाको नाम
१०. घरधनीकोनाम.....
११. हाल घरमा को बस्नु हुन्छ: घर परिवारको सदस्य मात्र भाडामा बस्ने घरपरिवारको सदस्य र भाडामा बस्ने घरमा कोइपनि नबस्ने

ख. पारिवारिकविवरण

१. घरमुलीको नाम
२. घरधनी/घरमुलीकोसम्पर्कनं.
३. कुलपरिवारसदस्यसंख्या.....
४. अहिलेसँगै बसिरहेकापरिवारसदस्यसंख्या.....
५. घर परिवारसंख्या.....
६. घरमाकतिजनाबसोबासगरिरहनुभएकोछ:दिनमा..... रातीमा.....
७. घरमुली बसाई सराई गरेर आउनुभएको हो ? हो होईन . हो भने, बसाईसरेकोकतिवर्षभयो.....

८. काहाँबाट बसाईसर्नु भएको हो: यसै नगरपालिकाको वडा नम्बर यसै जिल्लाको नगरपालिका/गा. पा..... नेपालको अन्य जिल्ला..... अन्य देश

९. बसाईसर्नुको कारण जग्गा शिक्षा आर्थिक असुरक्षा आधारभूत सुविधा अन्य थाहा छैन

१०. भाषा () नेपाली () मगर () दराई () गुरुङ () नेवार () अन्य

११. जातीय समुह () मगर () ब्राह्मण () क्षेत्री () नेवार () गुरुङ () दलित () दराई () बोटे () कुमाल () अन्य

ग. परिवारसदस्यहरूको विवरण संख्यामा

१	परिवार सदस्यहरूको उमेर	०-५ उमेरको ५-१६ उमेरको १६-३५ उमेरको ३५-६० उमेरको ६०-८० उमेरको ८० उमेरको भन्दा माथि
२	लिंग	पुरुष..... महिला..... तेश्रो लिंग
३	वैवाहिक अवस्था	विवाहित..... अविवाहित..... एकल.....
४	धर्म	हिन्दु..... बौद्ध मुस्लिम..... किराँत..... इसाई अन्य.....
५	पुरागरेको शिक्षा	नपढेको..... प्राथमिक..... माध्यमिक..... उच्चमाध्यमिक..... स्नातक..... स्नाकोत्तर..... विधाबारीधी..... प्रौढ शिक्षा
६	शिक्षासंकाय	मानविकी..... सामाजिकशास्त्र..... विज्ञान..... शिक्षा..... कानून..... व्यवस्थापन..... स्वास्थ्य..... ईन्जिनियरिंग..... गणित..... कृषीतथाबन..... पत्रकारिता..... लागु नहुने..... थाहा छैन..... अन्य.....
७	प्राप्ततालिम	कृषी..... पशुसम्बन्धी..... बिजुलीजडान..... कम्प्युटरतथामेसिन..... सिलाईबुनाई अन्य.....
८	सचेतनासम्बन्धीतालिम	स्वास्थ्यतथापरिवारनियोजन..... शशक्तीकरण लैङ्गिकसमानतातथाविकास..... संस्थागतनेतृत्व..... जलस्वच्छता..... उपभोक्तासमुह..... अन्य
९	पेशा	निजि संस्था..... सरकारी संस्था..... विध्यार्थी राजनीतिकर्मी..... दैनिक ज्यालादारी..... गृहिणी..... बेरोजगार..... स्वरोजगार (फ्रीलान्स)..... व्यापार अवकाश वैदेशिक रोजगार..... अन्य.....
१०	हालको बसाई	यस नगरपालिका..... देशको अन्य भागमा..... अन्य मूलुक.....
११	खोप (५ वर्ष मुनी)	छैन..... विसिज..... डिपीटी १..... डिपीटी २..... डिपीटी ३..... ओपिभी १..... ओपिभी २..... ओपिभी ३..... दादुरा
१२	विगत १ वर्ष भित्र वि	छैन..... हैजा..... टाईफाईड..... जन्डिस..... झाडापखाला..... स्काबिज..... जुका..... अन्य.....

२.	रामीभएकोभए	
१ ३.	अपाङ्गता	<input checked="" type="radio"/> छ <input type="radio"/> छैन
१ ४	यदिछभनेअपाङ्गताकोविवरण	शारीरिकअपाङ्गतादृस्टीसम्बन्धिअपाङ्गता.....सुनाईसम्बन्धिअपाङ्गता.....स्रवनदृस्टीविहीनताअपाङ्गता.....स्वरबोलाईसम्बन्धिअपाङ्गता.....मानसिकवामनोसामाजिकअपाङ्गता.....बौद्धिकअपाङ्गता..... हेमोफिलिया.....अस्टिज्म.....बहुअपाङ्गता
१ ५		विगत५बर्षमातपाईकोघरमाकसैकोमृत्युभएको <input checked="" type="radio"/> छ <input type="radio"/> छैन
१ ६.		यदिछभनेविस्तृतमाबताउनुहोस्:

परिवारकोसदस्यकोसंख्या	उमेर	लिंग	मृत्युको करण
		<input checked="" type="radio"/> पुरुष <input checked="" type="radio"/> महिला <input type="radio"/> तेश्रो लिंग	

घ. भवनकोजानकारी

१. तलासंख्या
२. घरको लम्बाई
३. घरको चौडाई
४. भुईतलाको क्षेत्रफल.....
५. कुलक्षेत्रफल
६. भवनकोउमेर

७. भवननिर्माणकोप्रकार १ X १कोपिलरवाला १ X १२कोपिलरवाला १२ X १२कोपिलरवाला १२ X १२कोपिलरवाला

१२भन्दाबढिकोपिलरवाला सिमेन्टलेजोडिएकोईटावाब्लकको घरमाटोलेजोडिएकोईटावाब्लकको घरमासिमेन्टलेजोडिएकोढुंगाकोगारोवालाघर

माटोलेजोडिएकोढुंगाकोगारोवाला घरखम्बारनिदालबाँसतथाकाठकोभएको अस्थायी अन्य

८. फ्लोर / छतकोप्रकार R.C.C काठ / बाँस

९. घरमा कतिवटासाईडमा श १साईडमा २साईडमा ३साईडमा ४ साईडमा ५ नभएको

१०. घरमापुनेबाटो: कालोपत्रो भिलेकच्चिबाटो पैदलबाटो अन्य

११. घरको नक्सा पास भएको छ कि छैन छैन

१२. घरमाबिजुलीजडानगरिएकोछ? मिटर सहित जडान गरिएकोछ मिटर नभएको तर बत्ति भएको बत्ति नभएको

ङ. घर भाडाकोजानकारी

१. आवासीयप्रयोजनको लागी घर भाडामा लगाउनु भएको छ ? छ छैन
२. यदि छ भने, परिवार संख्या
३. कुल सदस्य संख्या.....
४. लिंग : पुरुष.....महिला.....तेश्रोलींगी.....
५. पेशा : निजी संस्था सरकारी संस्था..... विद्यार्थी..... राजनीतिकर्मी..... दैनिक ज्यालादारीगृहिणी.....स्वरोजगार.....व्यापार..... अवकाश..... अन्य.....
६. व्यवसायिक प्रयोजनको लागी घर भाडामा लगाउनु भएको छ ? छ छैन
७. यदि छ भने, व्यवसायकोविवरण:व्यवसायकोनाम..... रोजगारसृजनासंख्यामा

च. आर्थिकजानकारी

१. तपाईंकोघरमाछुट्टैभान्साकोठाछकित्तै छ छैन
२. भाडामाइनेको घर भित्र भएको घर बाहिर भएको
३. प्रयोगगरिनेप्राथमिक ईन्धनकोप्रकार: ग्यास बिस्ली मट्टी तिल उरु पराल/छवली अन्य
४. प्रयोगगरिनेविकल्प/ दोश्रो ईन्धनकोप्रकार: ग्यास बिस्ली मट्टी तिल उरु पराल/छवली अन्य
५. घरमाभएकाअन्यउपकरणहरुको संख्या: फ्रिज टिभी टेलिफोन मोबाईल कम्प्युटर
६. घरमा भएका सवारी साधनको संख्या: साईकल..... मोटरसाईकल..... कार..... बस-ट्रक..... इ-रिक्सा.....
७. कुल वार्षिकघरखर्चरुपैयाँमा.....
८. कुल घरखर्चचलाउनेआम्दानीकोश्रोत रुपैयाँमा:.....
९. वार्षिक बचत
१०. वार्षिक ऋण
११. आर्थिकअवस्था: बैकखाताभएको बैकखातानभएको ऋणलिने ऋणनलिने सहकारीमा आवद्धभएको सहकारीमा आवद्धनभएको
१२. व्यवसायकोविवरण: व्यवसायकोनाम..... ठेगाना..... कसकोना ममादतरहेको..... रोजगारसृजनासंख्या.....

छ. खानेपानी, स्वास्थ्य र सरसफाई

१. पानिकोस्रोत: कुवा हातेकल खुल्लाईना खोला नदि ढुंगे धार आकाशे पानी
२. पिउने पानीको गुणस्तर कस्तो छ ? स्वच्छ छ ठिकै छ स्वच्छ छैन थाहा छैन

३. पिउने पानीको प्रयोग कसरी गर्नुहुन्छ? उमलिन प्युरीफायर फिल्टर क्लोरीनट्याब्लेट गर्ने गरेको छैन

३. पानीको प्राथमिक श्रोतसम्म पहुँच को अवस्था ?

समय नलाग्ने ५ मिनेट ५-१५ मिनेट १५-३० मिनेट ३०-६० मिनेट ६० मिनेट भन्दा धेरै

४. सरकारी पानीको पाईपजडान गरिएको छ छैन छ भने मिटर जडान गरिएको छ छैन

५. घरमा कस्तो प्रकारको सौचालय छ नभएको खाल्डोवाला सौच सुलभ सौच लथेईको सिस्टर्न फलस

अन्य

६. सौचालयको स्थान घरभित्र घरबाहिर

७. खेर जाने पानीको व्यवस्था सोकपिट ट्याक खाल्डो खुल्लानाला केही नभएको

९. टोसफोहरलाई कसरी व्यवस्थापन गरिन्छ? जम्मा गरेर पुने जम्मा गर्ने र जल अन्य तरिकाले फाल्ने नगरपालिकाको गोडामालगेर मलबन अन्य तरिकाले फाल्ने

१०. घरायसी दैनिक फोहर उत्पादन के. जी.

११. नगरपालिकाको ट्यूबवटरबाट सरसफाईको अवस्था दैनिक साप्ताहिक पन्ध्रदिने ३०दिने फोहर लन आउदैन

१२. उपचारकालागिसबै भन्दा पहिला कहां जानुहुन्छ अस्पताल स्वास्थ्य चौकी क्लिनिक लामा, धामीरङ्ग घरेलु उपचार

ज. सामुदायिक विकास

१. तपाईं वा तपाईंको परिवारको सदस्य नगरपालिकाले संचालन गरेको विकास सम्बन्धी कुनै कार्यक्रममा संलग्न हुनु भएको छ ? छैन

२. यदि छ भने कुन क्षमता सा ब्यवस्थापन श्रमीक अनुदान अन्य

३. तपाईंको परिवारको कुनै सदस्य सामाजिक संस्थासँग आबद्ध हुनुहुन्छ टोल विकास संस्था आमा समूह स्थानीय क्लब सामाजिक संस्था अन्य छैन

झ. कृषिसम्बन्धी विवरण

१. जग्गाको स्वामित्व सिर्ज गुठी सार्वजनिक सूकूम्बासी अन्य

२. कुल स्वामित्वमा भएको जग्गाको क्षेत्रफलको विवरण रोपनीमा:

खेत, पाखो, घडेरी, अन्य

रोपनी. आना पैसा दाम

३. महिला स्वामित्वमा भएको जग्गाको क्षेत्रफलको विवरण रोपनीमा:

खेत, पाखो, घडेरी, अन्य

रोपनी..... आना..... पैसा दाम.....

४. खेतमा सिंचाईको सूविधा रोपनीमा : कूलो वर्षैभरी..... कूलो आंसिक..... नहर वर्षैभरी.....
नहर आंसिक..... वर्षा वाट लामे खेतको..... अन्य वर्षैभरी.....

५. खाद्यान्नको अवस्थासम्बन्धी विवरण: आफ्नो उत्पादनबाट परिवारलाई खान पुग्ने ३ महिना सम्म ३-६ महिना सम्म ६-९ महिना सम्म ९-१२ महिना सम्म आफ्नो
उत्पादनले खान पुगेर बेचबिखन गर्नै परेको छैन

ग. पशूपंक्षीसम्बन्धी विवरण

१. संख्या: गाई..... गोरु..... भैंसी..... रांगा..... बाख्रा..... सुंगुर/ बंगूर..... कूखूरा..... हांस..... माछा..
..... मौरीघार....

२. वार्षिक दूध उत्पादन लीटरमा: गाई..... भैंसी..... बाख्रा.....

३. वार्षिक अण्डाको उत्पादन संख्या: कूखूरा..... हांस.....

४. वार्षिक आमदानी रुपैयाँमा.:

गाई.... गोरु..... भैंसी.... रांगा..... बाख्रा..... सुंगुर/ बंगूर..... कूखूरा..... हांस..... माछा..... मौरीघार...

ट. अन्य

१. नगरको समगत विकाशको लागि के कुरामा जोड दिनुपर्ला? सडक बाटो शिक्षा र स्वास्थ्य रोजगारी / आर्थिक विकास सेवामा सुधार
 खानेपानी तथा सरसफाई कृषी तथा पशुपालन अन्य

२. नगरपालिकालाई के के मा शुल्क तिर्नुहुन्छ? सम्पति कर वेवशायिक कर घरवार कर सरसफाई शुल्क अन्य केहीमा पनि तिरेको छैन

३. प्रत्यत्तरकर्ताको नाम.....

४. सम्पर्क नम्बर.....

५. उमेर

६. घरको अगाडिसाईडको फोटो

अनुसूचि १ (ख) संस्थागत विवरण संकलन फारम विवरण

यस संस्थागत विवरण संकलन सम्बन्धी फारम मन्त्रालयले उपलब्ध गराएको वेवसाइट (www.mogafa.gov.np) मा उपलब्ध छ ।

अनुसूचि २ व्यास नगरपालिका क्षेत्रभित्र रहेको अपांगताको विवरण २०७५

क्र.स	अ.प.प.नं.	नाम / थर	ठेगाना		लिंग/वर्ग				वर्गीकृत नभएको	अपांगताको किसिम	
			साविक	हाल	महिला		पुरुष				
			गाविस/नपा		क	ख	ग	घ			क
१	१२	धनीमाया दरै	व्यास ११	४						१	शारीरिक
२	१३	पुष्पराज सापकोटा	व्यास ९	१०					१		शारीरिक
३	२०	बल बहादुर दरै	व्यास ११	४					१		दृष्टिविहिन
४	२१	हर्कसुर कामी	व्यास ९	१०				१			शारीरिक
५	२२	प्रकाश पन्थ	व्यास १	१						१	शारीरिक
६	२४	जयनारायण अधिकारी	व्यास ५	१०						१	शारीरिक
७	२६	लक्ष्मण वि.क.	व्यास १०	१०						१	शारीरिक
८	२७	अमृत व.के.सि.	व्यास १	१						१	शारीरिक
९	२८	सपना सुबेदी	व्यास ५	१०						१	शारीरिक
१०	२९	तारा देवी पौडेल	व्यास ८	५						१	शारीरिक
११	३०	किशोर न्यौपाने	व्यास ५	१०					१		शारीरिक
१२	३२	सीता माझि	व्यास १	१						१	शारीरिक
१३	३५	मदन पौडेल	व्यास १०	३						१	शारीरिक
१४	३६	गुणराज उपाध्याय	व्यास ७	५						१	शारीरिक
१५	३७	श्रीमाया राना	व्यास ६	५						१	शारीरिक
१६	३८	रामलाल वि.क.	तनहूसुर ९	११						१	शारीरिक
१७	४०	पदम बहादुर परियार	व्यास १	१						१	शारीरिक
१८	४३	सूर्यकान्त रिमाल	व्यास ६	५						१	शारीरिक

क्र.स	अ.प.प.नं.	नाम / थर	ठेगाना		लिंग/वर्ग								वर्गीकृत नभएको	अपांगताको किसिम	
			साविक	हाल	महिला				पुरुष						
			गाविस/नपा		क	ख	ग	घ	क	ख	ग	घ			
१९	४६	सूर्य प्रसाद छि्रमाल	श्याम्घा १	६										१	शारीरिक
२०	४८	बोधराम गुरुडं	सतिस्वारा ७	९						१					शारीरिक
२१	४९	दिलिप रानाभाट	पो.भ. ३	१३										१	शारीरिक
२२	५०	अमर भण्डारी	श्याम्घा ९	६							१				शारीरिक
२३	५१	खुमाया थापा	केशवटार ६	१४										१	शारीरिक
२४	५४	रिममाया थापा	केशवटार २	१४										१	शारीरिक
२५	५५	बसन्ती कुमारी थापा	केशवटार ४	१४										१	शारीरिक
२६	५७	शिवलाल श्रेष्ठ	श्याम्घा ५	६									१		शारीरिक
२७	५८	विद्याचन्द्र अधिकारी	रिस्ती ३	८										१	शारीरिक
२८	६३	तेज बहादुर गुरुड.	सतिश्वारा ८	९							१				शारीरिक
२९	६६	हर्ष बहादुर वोटे	व्यास ५	१०										१	शारीरिक
३०	६८	बुद्धिमाया दरे	व्यास ९	१०			१								शारीरिक
३१	६९	गंगा कुमारी गुरुड.	व्यास ५	१०										१	बहिरा
३२	७०	कल्याण गौतम	व्यास ११	४										१	शारीरिक
३३	७६	शुशिला पण्डिल	क्यामिन ९	७										१	दृष्टिविहिन
३४	७७	सन्तबहादुर गुरुड.	रिस्ती ७	८										१	शारीरिक
३५	८०	सुक बहादुर श्रेष्ठ	श्याम्घा ५	६										१	शारीरिक
३६	८१	इसान श्रेष्ठ	श्याम्घा ९	६										१	शारीरिक
३७	८६	निर्मला लामिछाने	व्यास ५	१०										१	बौद्धिक अपांग
३८	८७	दिपक गुरुड.	व्यास ११	४						१					शारीरिक
३९	८९	सुदन वतास	व्यास १०	३						१					बहुअपांगता

क्र.स	अ.प.प.नं.	नाम / थर	ठेगाना		लिंग/वर्ग								वर्गीकृत नभएको	अपांगताको किसिम	
			साविक	हाल	महिला				पुरुष						
			गाविस/नपा		क	ख	ग	घ	क	ख	ग	घ			
४०	९१	विष्णु प्रसाद अधिकारी	व्यास ५	१०								१			शारीरिक
४१	९६	स्यानी कामी	व्यास ९	१०	१										शारीरिक
४२	९७	मनकुमारी कार्कि	व्यास ५	१०										१	शारीरिक
४३	९८	मिठिमाया क्षेत्री	व्यास ६	५										१	बहिरा
४४	१००	कुशदिप घिमिरे	क्यामिन १	७										१	शारीरिक
४५	१०८	गोरे दरै	व्यास ५	१०								१			शारीरिक
४६	११३	वाटुली देवी कुवर	व्यास ५	१०		१									बहिरा
४७	११८	गोमा श्रेष्ठ	व्यास ९	१०	१										बौद्धिक अपांग
४८	१२४	साजन गुरुड.	व्यास ५	१०										१	शारीरिक
४९	१२५	लक्ष्मी परियार	व्यास ५	१०										१	शारीरिक
५०	१२६	काली श्रेष्ठ	श्याम्घा ९	६										१	शारीरिक
५१	१३८	लिल बहादुर थापा	पो.भ. ९	१३										१	शारीरिक
५२	१४१	प्रम व. गुरुड.	क्यामिन ६	८								१			बहिरा
५३	१४५	मंगली गुरुड.	व्यास १०	३										१	शारीरिक
५४	१५१	पडच व. दरै	व्यास ९	१०								१			शारीरिक
५५	१५४	सीता देवी कुवर	रिस्ती ७	८			१								शारीरिक
५६	१६०	एन्जिला पन्थ	पो.भ. ७	१२					१						शारीरिक
५७	१६१	लक्ष्मी मास्के	व्यास १	१										१	सूस्त श्रवण
५८	१६२	धुव न्यौपाने	रिस्ती ४	८								१			बहिरा
५९	१६३	जुद्धशम्शेर गुरुड.	व्यास ३	११										१	शारीरिक
६०	१६४	मिथुन दुरा	घासिकुवा ६	११								१			शारीरिक

क्र.स	अ.प.प.नं.	नाम / थर	ठेगाना		लिंग/वर्ग								वर्गीकृत नभएको	अपांगताको किसिम	
			साविक	हाल	महिला				पूरुष						
			गाविस/नपा		क	ख	ग	घ	क	ख	ग	घ			
६१	१६५	सुक व दर्जि	श्याम्घा ८	६										१	दृष्टिविहिन
६२	१७०	राम व. घर्ती क्षेत्री	व्यास १	१										१	
६३	१७४	गोविन दुरा	घासीकुवा ६	११						१					
६४	१७७	आईतिमाया थापा	व्यास ९	१०						१					
६५	१८०	जमुना श्रेष्ठ	व्यास ११	४										१	
६६	१८२	तुलसी अधिकारी	पो. भ. ३	१३		१									
६७	१९०	पुण बहादुर आले	पो.भ. ४	१३										१	
६८	१९१	डुडीमाया गरन्जा	घासीकुवा ७	१२										१	
६९	१९५	मन बहादुर दमै	पो.भ. १	१३										१	
७०	१९८	दल बहादुर थापा	व्यास ६	५		१									
७१	१९९	दुर्गा बहादुर थापा	व्यास ६	५		१									
७२	२०४	अम्बीका पाण्डे	घासीकुवा २	१२		१									
७३	२०६	देवी श्रेष्ठ	व्यास ८	५	१										
७४	२०७	बुद्धिकुमार श्रेष्ठ	श्याम्घा २	६						१					
७५	२०८	विष्णुमाया पौडेल	व्यास ८	५										१	
७६	२११	भोजराज लामिछाने	व्यास ९	१०						१					
७७	२१२	जगत व.गुरूङ्ग	व्यास ११	४								१			
७८	२१८	राम व.पौडेल	पो.भ.३	१३										१	
७९	२२७	धनुमाया कुमाल	व्यास ६	५		१									
८०	२३४	जुठे खडका	घासीकुवा ८	१२						१					
८१	२४९	पदम व. क्षेत्री	घासीकुवा ४	१२						१					

क्र.स	अ.प.प.नं.	नाम / थर	ठेगाना		लिंग/वर्ग								वर्गीकृत नभएको	अपांगताको किसिम		
			साविक	हाल	महिला				पूरुष							
			गाविस/नपा		क	ख	ग	घ	क	ख	ग	घ				
८२	२५३	रन बहादुर राना	तनह्रासुर ४	११							१					
८३	२५४	सन्तोश सुर्खाली	तनह्रासुर २	११						१						
८४	२५६	शम्शेर बहादुर पौडेल	व्यास १	१							१					
८५	२५७	प्रम सिंह गुरूड.	सतिस्वारा ६	९											१	
८६	२५९	बसन्तमाया थापा	केशवटार ४	१४											१	
८७	२६१	तुल बहादुर थापा	केशवटार ३	१४						१						
८८	२६३	राम बहादुर थापा	केशवटार ३	१४											१	
८९	२६४	पवन थापा	केशवटार ३	१४											१	
९०	२६५	हेम बहादुर आले	केशवटार ७	१४											१	
९१	२६६	विष्णुमाया राना	केशवटार ७	१४											१	
९२	२६७	दधिराम थापा	केशवटार ६	१४									१			
९३	२६८	लाल बहादुर आले	केशवटार ५	१४											१	
९४	२६९	टिकिमाया आले	केशवटार ५	१४											१	
९५	२७२	मनिष परियार	केशवटार ६	१४											१	
९६	२७४	दीलमाया आले	केशवटार ७	१४											१	
९७	२७५	गुममाया थापा	केशवटार २	१४											१	
९८	२७७	रौहित व. थापा	केशवटार ४	१४											१	
९९	२७८	सुमन आले	केशवटार ५	१४											१	
१००	२८१	लुक व. थापा	केशवटार ३	१४											१	
१०१	२८२	दिलमाया राना	केशवटार ७	१४											१	
१०२	२८३	गुन व. थापा	केशवटार ५	१४											१	

क्र.स	अ.प.प.नं.	नाम / थर	ठेगाना		लिंग/वर्ग								वर्गीकृत नभएको	अपांगताको किसिम	
			साविक	हाल	महिला				पूरुष						
			गाविस/नपा		क	ख	ग	घ	क	ख	ग	घ			
१०३	२९६	भलक व. दुरा	घासिकुवा ६	११						१					
१०४	३०३	गेहेन्द्र थापा	व्यास ७	५						१					
१०५	३०५	प्रतिक्षा आचार्य	व्यास ८	५	१										
१०६	४२७	गणेश कुमाल	व्यास ८	५						१					
१०७	४३३	धन बहादुर राना मगर	श्याम्घा ८	६										१	
१०८	४६३	कल्पना गीरी	व्यास ९	१०										१	
१०९	४६७	गोपाल पाठक	व्यास ९	१०						१					
११०	४७०	तिल व. गुरूड.	व्यास २	२										१	
१११	४७३	बविता गुरूड.	श्याम्घा ४	६	१										
११२	४७५	शशी अधिकारी	व्यास २	२										१	
११३	४८१	योमाया दरै	व्यास ४	११	१										
११४	४८५	पुना देवि शाही	श्याम्घा ४	६										१	
११५	४९२	यम व. आले	पो.भ.१	१३										१	
११६	४९३	विजय वि.क.	घासिकुवा ५	१२							१				
११७	४९८	प्रविन थापा	व्यास ६	५										१	
११८	५०५	भरत थापा	पा.भ. ८	१३						१					
११९	५०६	सन्तमाया गुरूड.	व्यास ६	५										१	
१२०	५६९	पार्वती अड्का	व्यास ४	११										१	
१२१	५८८	निराशा पौडेल	व्यास ३	११							१				
१२२	५९०	भिम व. गुरूड.	सतिस्वारा ९	९											
१२३	५९१	लाल व नेपाली सार्की	व्यास १	१										१	

क्र.स	अ.प.प.नं.	नाम / थर	ठेगाना		लिंग/वर्ग								वर्गीकृत नभएको	अपांगताको किसिम	
			साविक	हाल	महिला				पुरुष						
			गाविस/नपा		क	ख	ग	घ	क	ख	ग	घ			
१२४	५९६	सन्दीप चन्द्र हड्खले	व्यास १	१										१	
१२५	६०५	अर्जुन व. वि.सी.	तनहूसर ७	११										१	
१२६	६०७	रजनी भट्टराई	व्यास २	२										१	
१२७	६१७	विना पन्थ	पो. भ.७	१३	१										
१२८	६१८	गणेश वंश न्यौपाने	क्यामिन ९	७						१					
१२९	७३४	जित व. तमाङ	घासीकुवा ६	११										१	
१३०	७३५	प्रलाद दमै	सतिस्वारा ९	९									१		
१३१	७३६	मंजु आचार्य	सतिस्वारा ८	९										१	
१३२	७३७	होम नारायण गुरूड.	रिस्ती ९	८							१				
१३३	७४०	धुव्र अधिकारी	रिस्ती ३	८										१	
१३४	७४४	भोज व. गुरूड.	सतिस्वरा ७	९										१	
१३५	७७७	कृष्ण थापा	व्यस १०	३	१										
१३६	७८१	लक्ष्मी प्रसाद ढकाल	रिस्ती १	८							१				
१३७	८९७	टेक व. सुनार	श्याम्घा २	६									१		
१३८	८९८	अनिता आचार्य	व्यास २	२										१	
१३९	९३१	राजु पौडेल	सतिस्वारा ९	९										१	
१४०	९४५	बलु थापा	पो. भ.९	१३										१	
१४१	९५०	श्रवण श्रेष्ठ	व्यास २	२							१				
१४२	९६१	समिक्ष रेग्मी	रिस्ती ५	८	१										
१४३	९६७	लक्ष्मी प्रसाद न्यौपाने	व्यास ३	११							१				
१४४	९६८	सन्जु वि.क.	व्यास १०	३	१										

क्र.स	अ.प.प.नं.	नाम / थर	ठेगाना		लिंग/वर्ग								वर्गीकृत नभएको	अपांगताको किसिम	
			साविक	हाल	महिला				पूरुष						
			गाविस/नपा		क	ख	ग	घ	क	ख	ग	घ			
१४५	९७०	हेम व. थापा	व्यास ११	४						१					
१४६	१०५१	तिर्थ व. थापा	रिस्ती ७	८										१	
१४७	१०५४	सुकमाय नेपाली	व्यास ८	५										१	
१४८	१०६४	कविता थापामगर	केशवटार ७	१४										१	
१४९	१०६९	जनक व. पन्थ क्षेत्री	घांसीकुवा ३	१२										१	
१५०	१०७३	जय भारती	व्यास ७	५									१		
१५१	१०८३	गिलराम थापा मगर	व्यास ७	५										१	
१५२	१०८९	दुर्गा खाती	व्यास १	१		१									
१५३	१०९०	सविना सुनार	पो. भ.६	१३			१								
१५४	१०९३	इनद्रकला पौडेल	सतिस्वारा ९	९			१								
१५५	११०५	कृष्ण व. दुरा	घांसीकुवा ६	११						१					
१५६	११११	राम चन्द्र शर्मा	व्यास ९	१०								१			
१५७	१११४	डिल कुमारी भण्डारी	व्यास ४	११			१								
१५८	१११९	बाबुलाल विं कं	तनहुसुर ८	९							१				
१५९	११२२	सविन गुरुड.	व्यास ११	४						१					
१६०	११२४	लोकेन्द्र गुरुड.	सतिस्वारा ७	९										१	
१६१	११३५	राध क्षेत्री	घांसीकुवा ६	११										१	
१६२	११३८	विनोद बोहोरा	घांसीकुवा ८	१२								१			
१६३	११४०	ननुमाया ढकाल	व्यास ५	१०										१	
१६४	११४५	शन्तोष ओझा	श्याम्घा ९	६										१	
१६५	११४६	पद्र बहादुर अधिकारी	व्यास ४	११								१			

क्र.स	अ.प.प.नं.	नाम / थर	ठेगाना		लिंग/वर्ग								वर्गीकृत नभएको	अपांगताको किसिम		
			साविक	हाल	महिला				पूरुष							
			गाविस/नपा		क	ख	ग	घ	क	ख	ग	घ				
१६६	११४७	सुरेन्द्र आचार्य	व्यास ११	४											१	
१६७	११५३	अलवड थापा	व्यास १०	३						१						
१६८	११६८	नारायण जैशी	व्यास ४	११								१				
१६९	११७२	राजेश्वरी भट्टराई	घासीकुवा ६	११											१	
१७०	११७३	सुर्य प्रसाद अधिकारी	व्यास ५	१०							१					
१७१	११७५	बाल विक्रम राणा	व्यास ५	१०							१					
१७२	११८२	घनश्याम थापा	व्यास ५	१०									१			
१७३	११८३	धनीमाया दरै	व्यास ५	१०				१								
१७४	११८५	अयुष अधिकारी	व्यास ५	१०											१	
१७५	११८६	कृष्ण व. दरै	व्यास ५	१०						१						
१७६	११९०	विवा बोटे	व्यास ५	१०											१	
१७७	११९३	सुरज कुमाल	व्यास ६	५											१	
१७८	११९४	बुद्धिमाया सुनार	घासिकुवा ५	१२											१	
१७९	११९७	धन व. गिरी	श्यामघा ६	६							१					
१८०	१२११	बावुराम श्रेष्ठ	श्यामघा ९	६							१					
१८१	१२१३	शम्सेर व. वसौला	व्यास ६	५											१	
१८२	१२१७	खिम व. थापा	घासीकुवा ५	१२							१					
१८३	१२१८	धनमाया थापा	घासीकुवा ५	१२		१										
१८४	१२२०	काजिमान दरै	व्हस ६	५											१	
१८५	१२२१	मन कुमारी कामी	व्यास ५	१०											१	
१८६	१२२४	तेजकुमारी अधिकारी	घासिकुवा ८	१२				१								

क्र.स	अ.प.प.नं.	नाम / थर	ठेगाना		लिंग/वर्ग								वर्गीकृत नभएको	अपांगताको किसिम		
			साविक	हाल	महिला				पूरुष							
			गाविस/नपा		क	ख	ग	घ	क	ख	ग	घ				
१८७	१२२७	तोताराम सुनार	सतिस्वारा ६	९											१	
१८८	१२२८	आश व. गुरूड.	व्यास ९	१०											१	
१८९	१२३०	सुवास क्षेत्री	व्यास ७	५											१	
१९०	१२३४	गंगा थापा	घासीकुवा ८	१२											१	
१९१	१२३५	प्रतिमा श्रेष्ठ	श्याम्घा ५	६	१											
१९२	१२३७	गिर व. दरै	व्यास १	१											१	
१९३	१२३९	फुन्तरीमाया भुजेल	घासीकुवा ५	१२											१	
१९४	१२४१	सीता शर्मा	व्यास १००	३		१										
१९५	१२४२	हिमायाया वानिया	क्यामीन ७	७											१	
१९६	१२४३	चेत व. मगर	व्यास ६	५											१	
१९७	१२४४	सोममाया मगर	व्यास ९	१०											१	
१९८	१२४५	विष्णुमाया मगर	व्यास ९	१०											१	
१९९	१२४६	खिममाया भुजेल	घासीकुवा ५	१२		१										
२००	१२४८	विना श्रेष्ठ	व्यास १०	३											१	
२०१	१२४९	मिलन श्रेष्ठ	व्यास १०	३						१						
२०२	१२५२	जमुना आचार्य	तनहुसुर ६	९					१							
२०३	१२५४	बुद्धि व. बोटे	व्यास ५	१०											१	
२०४	१२५६	मनुमाया दरै	व्यास ६	५											१	
२०५	१२५७	मधुमाया रानामगर	व्यास ८	५											१	
२०६	१२५८	लिल व. गुरूड.	व्यास ३	२										१		
२०७	१२६१	शान्ताकुमारी सुनार	व्यास ४	११	१											

क्र.स	अ.प.प.नं.	नाम / थर	ठेगाना		लिंग/वर्ग								वर्गीकृत नभएको	अपांगताको किसिम	
			साविक	हाल	महिला				पूरुष						
			गाविस/नपा		क	ख	ग	घ	क	ख	ग	घ			
२०८	१२६३	सुशिला गुरुड.	व्यास ९	१०										१	
२०९	१२६४	गणेश जैशी सापकोटा	व्यास ९	१०						१					
२१०	१२६६	शुसिल नहर्की	व्यास ३	११							१				
२११	१२६९	सविना गुरुडं	सतिब्ब्वारा ७	९			१								
२१२	१२७९	शुसिला श्रेष्ठ	श्याम्घा ५	६	१										
२१३	१२९९	खेम व. गुरुड.	सतिस्वारा ७	९										१	
२१४	१३०३	निश्चल खड्का	व्यास ४	११										१	
२१५	१३०९	यम व. दरै	व्यास ११	४						१					
२१६	१३१२	तिलमाया थापा	घासीकुवा ८	१२				१							
२१७	१३१४	जौमाया सर्कीनी	तनहूसर ७	१२			१								
२१८	१३२८	उजेली नेपाली	रिस्ती १	८			१								
२१९	१३२९	मन व.पैडेल	व्यास १	१										१	
२२०	१३३५	सुमन तिमल्सेना	व्यास ५	१०										१	
२२१	१३३६	सुर्य व. रावल	व्यास २	२										१	
२२२	१३३७	अरमान गुरुड.	व्यास ४	११										१	
२२३	१३४९	भानु भक्त पण्डित	व्यास ६	५										१	
२२४	१३५४	विनोद कुमार श्रेष्ठ	श्याम्घा ५	६						१					
२२५	१३५५	लालुमाय श्रेष्ठ	स्याम्घा ५	६										१	
२२६	१३५९	तुलसी दरै	व्यास ३	२										१	
२२७	१३६१	मनिता पन्थि	क्यामीन ३	९				१							
२२८	१३६२	ललितमान श्रेष्ठ	श्याम्घा ५	६								१			

क्र.स	अ.प.प.नं.	नाम / थर	ठेगाना		लिंग/वर्ग								वर्गीकृत नभएको	अपांगताको किसिम	
			साविक	हाल	महिला				पूरुष						
			गाविस/नपा		क	ख	ग	घ	क	ख	ग	घ			
२२९	१३६३	सुर्य व. केशी	श्याम्घा २	६								१			
२३०	१३६६	शरण प्रताप अधिकारी	व्यास ४	११						१					
२३१	१३६७	प्रकाश वि.क.	व्यास ४	११										१	
२३२	१३७३	परिमाया द्रै	व्यास ५	१०										१	
२३३	१३७५	यम कुमारी राई	व्यास २	२										१	
२३४	१३७९	नानुमाया घर्ती	व्यास ९	१०				१							
२३५	१३८५	बावुराम गुरुठ.	श्याम्घा	६										१	
२३६	१३८६	सागर वि.क.	व्यास ९	१०										१	
२३७	१३८७	आकाश परीयार	व्यास ४	११						१					
२३८	१३८९	गंगा व. तामाड.	व्हास २	२										१	
२३९	१३९४	प्रविण थापा	व्यास ६	५							१				
२४०	१३९५	आषिक गुरुठ.	व्यास १	१										१	
२४१	१३९६	मंगल गीरी	श्याम्घा ४	६						१					
२४२	१३९७	कृष्णराज शाही	व्यास ६	५										१	
२४३	१३९९	राधा कुवर	क्यमिन ३	९	१										
२४४	१४०१	सुकमाया गुरुड	व्यास ९	१०										१	
२४५	१४०५	कमल व. श्रेष्ठ	श्याम्घा ९	६										१	
२४६	१४०८	शान्ता शाही	व्यास ६	५										१	
२४७	१४०९	नैन्द्रराज शाही	व्यास ६	५										१	
२४८	१४२२	मिन कुमारी गुरुड	व्यास ३	२		१									
२४९	१४२६	गंगा वि.क.	व्यास ५	१०		१									

क्र.स	अ.प.प.नं.	नाम / थर	ठेगाना		लिंग/वर्ग								वर्गीकृत नभएको	अपांगताको किसिम		
			साविक	हाल	महिला				पूरुष							
			गाविस/नपा		क	ख	ग	घ	क	ख	ग	घ				
२५०	१४३०	सन्दिप कुमार श्रेष्ठ	तनहूसुर ७	११											१	
२५१	१४३९	क्षेत्र प्रसाद न्यौपाने	व्यास ५	१०											१	
२५२	१४४५	अपिश के.शी	व्यास १	१						१						
२५३	१४४६	डकमाया गुरुडं	सतिस्वारा ६	९		१										
२५४	१४४५	अपिश के.शी	व्यास १	१						१						
२५५	१४४६	डकमाया गुरुडं	सतिस्वारा ६	९		१										
२५६	१४४६	डकमाया गुरुडं	सतिस्वारा ६	९		१										
२५७	१४५२	रिचवान खातुन	व्यास १०	३											१	
२५८	१४५५	भगवान व. थापा	पो भ. ९	१३											१	
२५९	१४६०	बल व. बाचे मगर	तनहूसुर ७	११										१		
२६०	१४६१	उजेली राना	व्यास ५	१०			१									
२६१	१४७६	नेत्र लाला पण्डित	श्याम्घा ९	६											१	
२६२	१४८६	रामकुमारी श्रेष्ठ	व्इस १०	३											१	
२६३	१४८७	देवि पोखेल	श्याम्घा ४	६	१											
२६४	१४९५	नगेन्द्र थापा	तनुहूसुर ८	९											१	
२६५	१४९६	प्रदिप दुरा	व्यास ११	४											१	
२६६	१५००	अर्मत वि.क.	घासीकुवा ७	१२											१	
२६७	१५०३	कमला प्रधान	व्यास ११	४											१	
२६८	१५०४	खडक व.गुरुड.	श्याम्घा १	६											१	
२६९	१५०७	शम्शेर बहादुर पौडेल	व्यास १	१											१	
२७०	१५०९	निल ध्वज थापा	केशवटार २	१४								१				

क्र.स	अ.प.प.नं.	नाम / थर	ठेगाना		लिंग/वर्ग								वर्गीकृत नभएको	अपांगताको किसिम	
			साविक	हाल	महिला				पुरुष						
			गाविस/नपा		क	ख	ग	घ	क	ख	ग	घ			
२७१	१५१२	पुर्णिमा श्रेष्ठ	व्यास २	२						१					
२७२	१५१६	देवनारायण श्रेष्ठ	श्याम्घा ५	६										१	
२७३	१५१७	टकमाया गुरूड.	सतिस्वारा ८	९										१	
२७४	१५१८	सन्त व. गुरूड.	सतिस्वारा ८	९										१	
२७५	१५२०	ज्ञानुमाया श्रेष्ठ	व्यास १	१				१							
२७६	१५२२	हरिश्चन्द्र पौडेल	श्याम्घा ६	६						१					
२७७	१५४२	सुकमाया घले	व्यास २	२	१										
२७८	१५५९	काली श्रेष्ठ	श्याम्घा ५	६										१	
२७९	१५६२	राधा गौली	श्याम्घा ६	६	१										
२८०	१५६३	तुल बा केनी	घासीकुवा ३	१२								१			
२८१	१५६६	सम्भना तिमसीना	रिसीत ४	८	१										
२८२	१५२९क)	कविता आले	तनहुसुर ५	११										१	
२८३	१५४० क)	बेलिमाय कार्की	तनहुसुर ७	११										१	
२८४	१५४२क)	पुर्णमाय वि.क.	सतिस्वारा ९	९										१	
२८५	१५५०क)	कौशीला आले	व्यास २	२	१										
२८६	१५५९क)	मिना कुमारी वि.क.	व्यास ३	२		१									
२८७	१५६३क)	श्याम कृष्ण लोहनी	घासीकुवा ४	१२										१	
२८८	१५७५□□ प्र.२३०३७	अम्मर घागा मगर	व्यास ९	१०								१			
२८९	१५७८	वलराम पौडेल	रिस्ती ३	८										१	
२९०	१५९५	शान्ता अधिकारी	मिर्लुड. ८	१३										१	

क्र.स	अ.प.प.नं.	नाम / थर	ठेगाना		लिंग/वर्ग								वर्गीकृत नभएको	अपांगताको किसिम		
			साविक	हाल	महिला				पुरुष							
			गाविस/नपा		क	ख	ग	घ	क	ख	ग	घ				
२९१	१५९९	सन्त कुमार श्रेष्ठ	श्याम्घा ७	६											१	
२९२	१६००	कर्ण व. थापामगर	श्याम्घा २	६						१						
२९३	१६०२	गोरे व. परियार	श्याम्घा २	६											१	
२९४	१६१३	कुमार व. वि.क.	श्याम्घा ३	६												
२९५	१६१५	प्रविण तिवारी	सतिस्वारा ६	९						१						
२९६	१६३२	करूणा थापा	केशवटार २	१४										१		
२९७	१६४३	गीरीजा भक्त न्यौपाने	व्यास ११	४						१						
२९८	१६४६	वलभद्र सिमखडा	व्यास ४	११								१				
२९९	१६६२	ओम व. अधिकारी	क्यामीन १	७											१	
३००	१६६३	शम्भुकुमार श्रेष्ठ	क्यामीन १	७										१		
३०१	१६७१	कृष्णकान्त पौडेल	रिस्ती ३	८											१	
३०२	१६७७	प्रम सिं गुरुड.	क्यामीन ६	८											१	
३०३	१७६५	आईतीमाया गुरुडं	क्यामीन ९	७		१										
३०४	१७६६	सनिमाया बोटे	क्यामीन ९	७		१										
३०५	१७७३	सीता थापा	व्यास ७	५			१									
३०६	१७७४	होम व. थापा	व्यास ७	५								१				
३०७	१७७६	किरूमाया गुरुडं	व्यास ३	११				१								
३०८	१७७९	एकादशी श्रेष्ठ	व्यास ११	४											१	
३०९	१७९२	राम व. उपरकोटी	व्यास १	१											१	
३१०	१७९३	श्रीमाया थापा	घासीकुवा ३	१२		१										
३११	१७९४	विपिन श्रेष्ठ	श्याम्घा ७	६											१	

क्र.स	अ.प.प.नं.	नाम / थर	ठेगाना		लिंग/वर्ग								वर्गीकृत नभएको	अपांगताको किसिम		
			साविक	हाल	महिला				पूरुष							
			गाविस/नपा		क	ख	ग	घ	क	ख	ग	घ				
३१२	१७९५	टिकानिधि न्यौपाने	श्याम्घा ६	६											१	
३१३	१७९६	सन्जु राना	व्यास ८	५											१	
३१४	१८००	बल व. घर्ति	श्याम्घा ९	६											१	
३१५	१८०८	देउ व. गुरुड.	क्यामीन १	७											१	
३१६	१८१०	बल व. दरै	व्यास ३	११											१	
३१७	१८१४	सवी माया थापा	पोखरीभज्याड. ९	१३											१	
३१८	१८१५	धनमाया थापा	पो.भ. ९	१३											१	
३१९	१८२२	तुलसी व. कैनी क्षेत्री	घासीकुवा ३	१२					१							
३२०	१८२३	राजु कार्की	व्यास ११	४											१	
३२१	१८२८	विमल मगर	व्यास ११	४											१	
३२२	१८३८	मंगली गुरुड.	व्यास ६	५		१										
३२३	१८४०	रामनाथ पौडेल	क्यामीन ६	८											१	
३२४	२१२२	सीता मजाकोटी	रिस्ती१	८		१										
३२५	२१२४	कमला प्रधान	व्यास ११	४			१									
३२६	२१३२	वविता सुवेदी	रिस्ती १	८					१							
३२७	२१३८	लक्ष्मी वि.क.	रिस्ती १	८			१									
३२८	२१५३	पवन गुरुड.	सतिस्वारा ६	९									१			
३२९	२१५६	कीरण लाल मुल	तनहंसुर ५	११									१			
३३०	२१६२	याम व. थापा	केशवटार७	१४						१						
३३१	२१६४	धरम व. थापा	क्यामीन २	९								१				
३३२	२१६६	पुर्णचन्द्र अधिकारी	व्यास ५	१०										१		

क्र.स	अ.प.प.नं.	नाम / थर	ठेगाना		लिंग/वर्ग								वर्गीकृत नभएको	अपांगताको किसिम		
			साविक	हाल	महिला				पूरुष							
			गाविस/नपा		क	ख	ग	घ	क	ख	ग	घ				
३३३	२१६७	फुलमाया आले	कोटदरवार ४	११			१									
३३४	२१७०	रामचन्द्र पौडेल	रिस्ती ८	८							१					
३३५	२१७२	विवामाया दरै	व्दस ९	१०	१											
३३६	२२२६	बद्रीनाथ पन्थ	पो.भ. ७	१३								१				
३३७	२२२७	जुद्ध व. थापा	पो.भ. ७	१३							१					
३३८	२२२८	सीता वि.क	पो. भ.८	१३		१										
३३९	२२२९	कुमारी वस्नेत	पोखरीभज्यड.३	१३			१									
३४०	२२३०	विश्वराज अधिकारी	पो भ. ३	१३							१					
३४१	२२३१	अनु परियार	पो भ. ८	१३		१										
३४२	२२३२	हरिमाया परियार	पो.भ. ८	१३			१									
३४३	२२३३	पुर्ण व. आले	पो भ. ४	१३								१				
३४४	२२३४	सुकमाया थापा	पो.भ. ८	१३			१									
३४५	२२३५	कुचे घर्ती	पो.भ. ८	१३								१				
३४६	२२३६	सुक व. भुजेल	पो.भ. ४	१३							१					
३४७	२२३७	राम व. पौड्याल	पो.भ. ३	१३							१					
३४८	२२४२	मोहनिधि कडेल	पो. भ.६	१३							१					
३४९	२२६०	धनश्याम थापा	पो. भ. २	१३							१					
३५०	२२६२	चेत व. थापा	पो.भ. ८	१३						१						
३५१	२२६३	गोभर्धन पन्थ	पो.भ.७	१३							१					
३५२	२२६४	सुभाखर ढकाल	घासीकुवा ५	१२								१				
३५३	२२६५	निरमाय दमै	पो.भ.५	१३		१										

क्र.स	अ.प.प.नं.	नाम / थर	ठेगाना		लिंग/वर्ग								वर्गीकृत नभएको	अपांगताको किसिम	
			साविक	हाल	महिला				पूरुष						
			गाविस/नपा		क	ख	ग	घ	क	ख	ग	घ			
३५४	२२६६	वलविर गुरूड.	व्यास २	२								१			
३५५	२२६९	लिल व. थापा	पो.भ. ९	१३								१			
३५६	२२८०	अनिल सुनार	व्यास ६	५										१	
३५७	२२९८	पार्वती राना	तनहूसुर ४	११			१								
३५८	२३००	राम व. गुरूड.	व्यास ९	१०										१	
३५९	२३०१	विरमाया गुरूड.	सतिस्वारा ७	९				१							
३६०	२३०२	बुद्धिमान दरै	व्यास १	१								१			
३६१	२३१०	डालीमाया गुरूड.	रिस्ती ५	८		१									
३६२	२३१४	रन्जित रान	व्यास ६	५										१	
३६३	२३३३	अंशु घर्ती	व्यास ५	१०			१								
३६४	२३३९	निशा वानिया	क्यमीन ७	७				१							
३६५	२३४०।३०६८	पुरुश्वत्तम परियार	श्याम्घा ४	६								१			
३६६	२३४१	बसन्त व. थापा	घासिकुवा ८	५											
३६७	२३४२	चिनिमाया क्षेत्री	घांसीकुवा ८	१२											
३६८	२३४३	दिपक वि.क.	घासीकुवा ५	१२											
३६९	२३४४	पवित्रा ढकाल	घासीकुवा ५	१२			१								
३७०	२३४५	प्रकाश ढकाल	घासीकुवा ८	१२					१			१			
३७१	२३४८	हेम व. थापा	पो.भ.९	१३								१			
३७२	२३५२	जीवन सुर्खाली	व्यास ३	२								१			
३७३	२३५९	विरेन्द्र कुमाल	क्यामनि ९	७							१				
३७४	२३६०	दिपेन्द्र कुमाल	क्यामनि ९	७							१				

क्र.स	अ.प.प.नं.	नाम / थर	ठेगाना		लिंग/वर्ग								वर्गीकृत नभएको	अपांगताको किसिम	
			साविक	हाल	महिला				पूरुष						
			गाविस/नपा		क	ख	ग	घ	क	ख	ग	घ			
३७५	२३७०	दल व. दरै	व्यास ११	४											
३७६	२३७७	सविना पन्थ	व्यास ३	११	१										
३७७	२३८३	प्रभु दुरा	तनहूसुर ४	११						१					
३७८	२३८४	प्रेम वहादुर दरा	तनहूसुर ४	११						१					
३७९	२३९८	सन्तोश दर्जी	क्यामीन ७	७						१					
३८०	२४०३	जिवन कुमारी साकी	घासीकुवा ६	११			१								
३८१	२४०७	अस्मीता नेपाली	व्यास ७	५			१								
३८२	२४११	मालती देवि गुरुड.	श्याम्घा ४	६	१										
३८३	२४१३	शरण घर्ती	क्यामीन २	९						१					
३८४	२४५४	ओम वहादुर थापा	तनहूसुर ८	९						१					
३८५	२४८२	सुकमाया वि.क.	व्यास ७	५											
३८६	२४८६	नारायण दत्त वचगाई	व्यास ३	११						१					
३८७	२४९४	मनिसा परियार	केशवटार ६	१४		१									
३८८	२५५०	अषिका वि.क	श्याम्घा ३	६		१									
३८९	२५५८	सुरेन्द्र आचार्य	सतिस्वारा ६	९										१	
३९०	२६०८	सुनिता वि.क.	रिस्ती २	८	१										
३९१	२६११	खड्क व. कामी	व्यास ११	४								१			
३९२	२६२५	रब्बुल मिया	श्याम्घा ३	६						१					
३९३	२६२७	दिलमाया थापा	केशवटार ७	१४			१								
३९४	२६२९	पडचमाया वि.क.	घासीकुवा ५	१२				१							
३९५	२६३१	चन्द्रमाया वि.क.	घासीकुवा ५	१२		१									

क्र.स	अ.प.प.नं.	नाम / थर	ठेगाना		लिंग/वर्ग								वर्गीकृत नभएको	अपांगताको किसिम	
			साविक	हाल	महिला				पूरुष						
			गाविस/नपा		क	ख	ग	घ	क	ख	ग	घ			
३९६	२६३८	अमृत वि.क	घासीकुवा ७	१२	१										
३९७	२६४६	भौमाया अछामी	घासीकुवा ६	११				१							
३९८	२६४७	पदम कुमारी अछामी	घासीकुवा ३	१२				१							
३९९	२६४९	शोभा तिमसिना	तनहुसुर ९	११	१										
४००	२६५०	शरिण दिप गुरूड.	क्यमीन ६	८							१				
४०१	२६७१	पुर्णिमाया दरै	व्यास ५	१०		१									
४०२	२६७२	राम प्रसाद पन्थ	घासिकुवा ४	१२									१		
४०३	२६७८	वसन्धरा थापा	व्यास ८	५	१										
४०४	२६८०	नेत्र व. कामी	घासीकुवा ४	१२						१					
४०५	२६८२	भिम व. दुरा	घासीकुवा ६	११							१				
४०६	२६८३	जोनिशा थापा	तनहुसुर ५	११			१								
४०७	२६८४	सकस व. थापा	व्यास ७	५							१				
४०८	२६८५	रण बहादुर नायक	व्यास ६	५						१					
४०९	२६८६	टिकालाल मुल	व्यास ७	५							१				
४१०	२७०१	सुनिमाया वोटे	व्यास ५	१०									१		
४११	२७०२	रामु लोहनी	घासिकुवा ४	१२							१				
४१२	२७०४	प्रत्त व. दरै	व्यास ५	१०						१					
४१३	२७०८	याम व. गुरूड.	ब्यमीन ९	७						१					
४१४	२७१२	बावुराम पौडेल	रिस्ती ८	८						१					
४१५	२७१३	राम व. दाजै	रिस्ती २	८					१						
४१६	२७१४	जमुना पौडेल	रिस्ती ८	८			१								

क्र.स	अ.प.प.नं.	नाम / थर	ठेगाना		लिंग/वर्ग								वर्गीकृत नभएको	अपांगताको किसिम	
			साविक	हाल	महिला				पुरुष						
			गाविस/नपा		क	ख	ग	घ	क	ख	ग	घ			
४१७	२७१५	डुम्बर व. गौली	रिस्ती ४	८						१					
४१८	२७१६	अनन्त प्रसाद सोती	रिस्ती १	८										१	
४१९	२७१७	विर बहादर रिमाल	रिस्ती ८	८										१	
४२०	२७१८	सोम व. कामी	रिस्ती ४	८										१	
४२१	२७२१	शम्शेर सार्की	रिस्ती ३	८										१	
४२२	२७२२	सुग्गरे परियार	रिस्ती ७	८						१					
४२३	२७२३	क्षेत्र व. गुरूड.	रिस्ती ४	८										१	
४२४	२७२७	जौमाया गुरूड.	रिस्ती ७	८		१									
४२५	२७२८	महेश वि.क.	रिस्ती १	८									१		
४२६	२७२९	विष्णुकुमार श्रेष्ठ	क्यामिन ९	७						१					
४२७	२७३०	सिता मझकोटी	रिस्ती १	८		१									
४२८	२७३१	कृष्णी प्रसाद पाडेल	रिस्ती ८	८										१	
४२९	२७३२	कलावती पौडेल	व्यास १०	३			१								
४३०	२७३४	सविना श्रेष्ठ	व्यास ११	४			१								
४३१	२७४३	भलक वि.क	क्यामीन ६	८						१					
४३२	२७४७	लिला व. न्यौपाने	घासीकुवा ८	१२										१	
४३३	२७४८	सीता पाठक	व्यास ९	१०		१									
४३४	२७४९	रोहन गुरूड.	ब्यामीन ९	७						१					
४३५	२७५०	सरिता पहारि	क्यामिन ६	८		१									
४३६	२७५१	मौसम मगर	व्यास ६	५										१	
४३७	२७५२	पुण्य वति पौडेल	व्यास १	१					१						

क्र.स	अ.प.प.नं.	नाम / थर	ठेगाना		लिंग/वर्ग								वर्गीकृत नभएको	अपांगताको किसिम	
			साविक	हाल	महिला				पुरुष						
			गाविस/नपा		क	ख	ग	घ	क	ख	ग	घ			
४३८	२७५५	स्यानी कामी	व्यास ९	१०				१							
४३९	२७६२	ललीमाया दुरा	घासिकुवा ६	१२	१										
४४०	२७६३	लुरीमाया थापा	व्यास ९	१०	१										
४४१	२७६६	अमृता साकी	क्यामीन ४	९	१										
४४२	२७७९	बासुदेव न्यौपाने	घासीकुवा ६	११									१		
४४३	२७८०	चक्र व. थापा	श्याम्घा २	६						१					
४४४	२८०६	मानकुमारी कुवार थापा	क्यामीन २	७				१							
४४५	२८०९	एसिना पोखेल	व्यास ११	४											
४४६	२८२१	भगवती पन्थ	व्यास १	१		१									
४४७	२८२३	चिजकुमार श्रेष्ठ	व्यास २	२						१					
४४८	२८३३	सन्तकुमार श्रेष्ठ	श्याम्घा ७	६								१			
४४९	२८३८	उष अधिकारी	तनहूसुर ९	११	१										
४५०	२८४३	टंक वहादुर दरे	क्यामीन २	९								१			
४५१	२८४८	पद्मा क्षेत्री	व्यास ४	११			१								
४५२	२८५२	स्नेहा श्रेष्ठ	व्यास १०	३	१										
४५३	२८५८	द्रौपती वराली	क्यामिन ३	९		१									
४५४	२८५९	शान्ती पौडेल	व्यास ६	५				१							
४५५	२८६१	शम्शेर वहादुर कार्की	क्यामीन ५	९								१			
४५६	२८७०	मानकुमारी आले	श्याम्घा २	६		१									
४५७	२८७२	कृष्ण वहादुर दरे	व्यास ९	१०						१					
४५८	२८७३	टिका कोईराला	व्यास १०	३	१										

क्र.स	अ.प.प.नं.	नाम / थर	ठेगाना		लिंग/वर्ग								वर्गीकृत नभएको	अपांगताको किसिम	
			साविक गाविस/नपा	हाल	महिला				पुरुष						
					क	ख	ग	घ	क	ख	ग	घ			
४५९	२८८०	शन्देश कमर	श्याम्घा ८	६							१				
४६०	२८८४	कृष्ण जि.सी.	व्यास ९	१०			१								
४६१	२८८६	केश वहादुर वि.क	श्याम्घा २	६							१				
४६२	२८८८	शिव वस्नेत	व्यास ५	१०									१		
४६३	२८८९	हुममाया गुरूड.	व्यास ९	१०	१										
४६४	२८९७	कमल श्रेष्ठ	व्यास ११	४							१				
४६५	२८९८	सावित्री श्रेष्ठ	व्यास ११	४		१									
४६६	२९०३	डालीमाया थापा	घासीकुवा ५	१२			१								
४६७	२९०९	शिशुवर आले	व्यास १०	३									१		
४६८	२९१०	आशिष थापा	व्यास १	१						१					
४६९	२९११	बासु मिश्र	व्यास ५	१०								१			
४७०	२९१७	सुवर्ण आले	व्यास १०	३			१								
४७१	२९२०	श्रीधर घिमिरे	व्यास ८	५									१		
४७२	२९२१	सुकमाया गोदार	सतिस्वारा ९	९				१							
४७३	२९२२	रविन्द्र लम्साल	व्यास १	१							१				
४७४	२९२३	सुमन गिरि	तनहुसुर ९	११							१				
४७५	२९२६	जसिम राना	केशवटार ३	१४	१										
४७६	२९२७	तिलु गुरूङ्ग	रिस्ती ९	८				१							
४७७	२९३२	संभना आलेमगर	श्याम्घा २	६				१							
४७८	२९३५ क	आइतुमाया गुरूङ्ग	सतिस्वारा ७	९	१										
४७९	२९३६	उत्तम प्रसाद नागिला	श्याम्घा ३	६									१		

क्र.स	अ.प.प.नं.	नाम / थर	ठेगाना		लिंग/वर्ग								वर्गीकृत नभएको	अपांगताको किसिम	
			साविक	हाल	महिला				पूरुष						
			गाविस/नपा		क	ख	ग	घ	क	ख	ग	घ			
४८०	२९३६ क	अशिष गुरुङ्ग	सतिस्वारा ७	९						१					
४८१	२९३७	दिपक प्रसाद ढुंगाना	श्याम्घा १	६										१	
४८२	२९३८	अन्जु लामा	श्याम्घा ४	६	१										
४८३	२९३८क	निश्चल खड्का	व्यास ४	११						१					
४८४	२९३९	धनराज मल्ल ठकुरी	श्याम्घा ४	६						१					
४८५	२९४०	कृष्ण प्रसाद लम्साल	क्यामीन ६	८									१		
४८६	२९४०(क)	सोचन राज पौडेल	व्यास १	१									१		
४८७	२९४१	सुदिप गुरुङ्ग	सतिस्वारा ७	९									१		
४८८	२९४२	अम्बीका आले	पो.भ. १	१३	१										
४८९	२९४८	राजकुमारी श्रेष्ठ	सतिस्वारा ७	९	१										
४९०	२९५४	नवराज ओझा	क्यामीन ६	८							१				
४९१	२९६५	विनिता नेपाली	व्यास १	१			१								
४९२	२९६६	सन्तोष श्रेष्ठ	घासीकुवा ७	१२							१				
४९३	२९७८	धन प्रसाद सापकोटा	व्यास ५	१०								१			
४९४	२९८०	श्रीचन्द्र न्यौपाने	घासिकुवा ६	११									१		
४९५	२९८१	यवराज नागिला	श्याम्घा ३	६								१			
४९६	२९८२	स्मृती दुरा	श्याम्घा ३	६	१										
४९७	२९९२	अनुप गुरुङ्ग.	ब्यामिन ६	८								१			
४९८	२९९७	लक्ष्मी गौली	व्यास ११	४				१							
४९९	३००५	चिरन्जिवि पन्थ	पो.भ.७	१३									१		
५००	३००७	अछरी लामिछाने	व्यास ९	१०				१							

क्र.स	अ.प.प.नं.	नाम / थर	ठेगाना		लिंग/वर्ग								वर्गीकृत नभएको	अपांगताको किसिम	
			साविक	हाल	महिला				पुरुष						
			गाविस/नपा		क	ख	ग	घ	क	ख	ग	घ			
५०१	३००९	विश्वनाथ मिश्र	रिस्ती ३	८						१					
५०२	३०१३	तिर्थ राज रानाभाट	व्यास ७	५										१	
५०३	३०१३क	अरमान गुरुङ्ग	व्यास ४	११							१				
५०४	३०१४क	गम बहादुर थापा	केशवटार३	१४							१				
५०५	३०१५	सुमिना पौडेल	श्याम्घा ६	६	१										
५०६	३०१६	भिष्म गिरि	घासीकुवा ८	१२							१				
५०७	३०१६क	गंगा थापा	घासिकुवा ८	१२		१									
५०८	३०१९	चन्द्र ब. प्याकुरेल	घासीकुवा ८	१२								१			
५०९	३०२०	देउमाया क्षेत्री	घासीकुवा ८	१२					१						
५१०	३०२२	सुस्तीता अधिकारी	व्यास ३	११	१										
५११	३०२३	देउकला गुरुड.	श्याम्घा ३	६			१								
५१२	३०२७	रामहरी दाहाल	व्यास २	२										१	
५१३	१५७५ र ३०३७	अम्मर घागा मगर	व्यास ९	१०									१		
५१४	३०४०	सपना सुनार	क्यामिन ७	७				१							
५१५	३०५२	यूगेश कुमार श्रेष्ठ	श्याम्घा ५	६										१	
५१६	३०५५	इश्वरी थापा	क्यामिन २	९				१							
५१७	३०५९	रूप ब. दै	व्यास ५	१०							१				
५१८	३०६७	ईश्वर बास्तोला	व्यास ११	४										१	
५१९	३०६८२३४	पुरुश्वत्तम परियार	श्याम्घा ८	६								१			
५२०	३०७३	अशिक जि.सि.	व्यास १	१						१					

क्र.स	अ.प.प.नं.	नाम / थर	ठेगाना		लिंग/वर्ग								वर्गीकृत नभएको	अपांगताको किसिम	
			साविक	हाल	महिला				पुरुष						
			गाविस/नपा		क	ख	ग	घ	क	ख	ग	घ			
५२१	३०७४	भगवान सिंह गुरुड.	व्यास १०	३							१				
५२२	३०९४	देउ बहादुर गुरुड.	व्यास ३	११							१				
५२३	३१०५	पिया श्रेष्ठ	श्याम्घा ७	६	१										
५२४	३१०६	संशेर व. दर्जी	घासीकुवा ६	११							१				
५२५	३१०८	निमन श्रेष्ठ	व्यास ७	५							१				
५२६	३११६	पवन गुरुङ्ग	सतिस्वारा ७	९						१					
५२७	३१२१	विमामाया मगर	घासीकुवा ५	१२			१								
५२८	३१२२	रविन राना	व्यास १०	३							१				
५२९	३१२३	आशिष थापा	तनुहसुर ९	११						१					
५३०	३१२९	राज आले	केशवटार ६	१४							१				
५३१	३१३४	कृष्ण बहादुर दरे	व्यास ७	५						१					
५३२	३१४७	प्रभात तिमसीना	व्यास ५	१०							१				
५३३	३१५८	सपना वि.क	तनुहसुर ८	९				१							
५३४	३१५९	अम्मर नेपाली	व्यास १	१									१		
५३५	३१६३	मन्दिप धौलाकोटी	व्यास ११	४									१		
५३६	३१६४	काले कामी	घासीकुवा ८	१२							१				
५३७	३१६९	शिला थापा	तनुहसुर ८	९		१									
५३८	३१७२	मनोज परियार	केशवटार ७	१४							१				
५३९	३१७३	विवेक परियार	व्यास ९	१०							१				
५४०	३१७४	कविता वि.क	पो.भ. २	१३		१									
५४१	३१७७	अन्जिल बोटे	व्यास ५	१०		१									

क्र.स	अ.प.प.नं.	नाम / थर	ठेगाना		लिंग/वर्ग								वर्गीकृत नभएको	अपांगताको किसिम	
			साविक गाविस/नपा	हाल	महिला				पुरुष						
					क	ख	ग	घ	क	ख	ग	घ			
५४२	३१७८	सुमन बोटे	व्यास ५	१०						१					
५४३	३१८९	दिवस थापा	पो.भ. ९	१३						१					
५४४	३१९०	प्रचण्ड रिमाल	व्यास ६	५						१					
५४५	३१९१	धनमाया पौडेल	व्यास १	१				१							
५४६	३१९२	श्यामलाल प्रजा	तनुहूसुर ९	११				१							
५४७	३२०३	यम बहादुर बरुवाल	व्यास ५	१०							१				
५४८	३२१४	तोरामाय राना	पो.भ. १	१३				१							
५४९	३२१६	अकृती थापा	केशवटार ७	१४		१									
५५०	३२२२	विश्वास पन्थ	पो.भ. ६	१३									१		
५५१	३३३१	माया आले	व्यास १०	३	१										
५५२	३३३४	हूमाकुमारी दर्जी	घासीकुवा २	१२			१								
५५३	३३३५	प्रदिप आले	केशवटार ७	१४							१				
५५४	३३३८	देकवहादुर गुरुड	घासीकुवा ८	१२					१						
५५५	३३४०	रोमन गुरुड.	क्यामीन ९	७							१				
५५६	३३४६	कुमारी माया भुजेल	तनुहूसुर ९	११		१									
५५७	३३५०	अशिष थापा	पो.भ. ८	१३											
५५८	१०३शिविर	वलिराज गुरुड.	सतिस्वारा ७	९									१		
५५९	१०५ शिविर	टेक वहादुर गुरुड	सतिस्वारा ६	९									१		
५६०	१०७ शिविर	सन्त व. गुरुड.	सतिस्वारा ७	९							१				
५६१	१०९ शिविर	अभिषेक गुरुड.	सतिस्वारा ६	९									१		
५६२	११० शिविर	मेनका तिवारी	सतिस्वारा ६	९				१							

क्र.स	अ.प.प.नं.	नाम / थर	ठेगाना		लिंग/वर्ग								वर्गीकृत नभएको	अपांगताको किसिम	
			साविक	हाल	महिला				पूरुष						
			गाविस/नपा		क	ख	ग	घ	क	ख	ग	घ			
५६३	१११ शिविर	सविता तिवारी	सतिस्वारा ६	९				१							
५६४	११३ शिविर	तैयव अलि मिया	सतिस्वारा ८	९					१						
५६५	२२४ शिविर	भक्त ब.आले	केशवटार ७	१४						१					
५६६	३३५१	सुमित्रा श्रेष्ठ	व्यास २	२		१									
५६७	३३५३/२१	हर्कसुर कामी (डवलपरेको ले रद्द)	व्यास ९	१०						१					
५६८	३३६१	शोभा लम्साल	क्यामिन ६	८				१							
५६९	३३६४	अनिश श्रेष्ठ	श्याम्घा ५	५					१						
५७०	३३६८ क	कृष्ण बहादुर नेवार	व्यास २	२						१					
५७१	३३६९	मालिका बानिया	क्यामिक ७	७					१						
५७२	३३७२	रुकमाया थापा	पो भ. ५	१३		१									
५७३	३३७३	केहेरसिं थापा	पो भ. ५	१३						१					
५७४	३३७५	मन्जरी सेन्चुरी	व्यास ३	११			१								
५७५	३३७९	सीतादेवी शाही	व्यास १	१			१								
५७६	३३८२	मनिशा पौडेल	व्यास १	१				१							
५७७	३३९६	शुभद्रा काफ्ले	श्याम्घा ८	६		१									
५७८	३३९७	बुसन्त कुमारी थापा	केशवटार ४	१४	१										
५७९	३४०६	सृजना पोखेल	व्यास ९	१०				१		१					
५८०	३४११	सुगम थापा	व्यास ३	११											
५८१	३४१३	संजिव बानिया	क्यामिन ७	७					१						
५८२	३४१६	सुमन थापा	व्यास ७	५							१				

क्र.स	अ.प.प.नं.	नाम / थर	ठेगाना		लिंग/वर्ग								वर्गीकृत नभएको	अपांगताको किसिम	
			साविक	हाल	महिला				पुरुष						
			गाविस/नपा		क	ख	ग	घ	क	ख	ग	घ			
५८३	३४१८	सम्भना गुरुड	क्यामिन १	७		१									
५८४	३४३३	विदुर श्रेष्ठ	व्यास १०	३								१			
५८५	३४३४	सुस्मिता पौडेल	व्यास १	१		१									
५८६	३४३५	तिलकबहादुर खड्का	व्यास ४	१										१	
५८७	३४४८	शिव कुवर	व्यास ४	११										१	
५८८	३४५२	मुस्कान बि.क	व्यास १२	१३		१									
५८९	३४५९	मोहन बहादुर पराजुलि	व्यास ३	११										१	
५९०	, ३४६७	चेत बहादुर विक	व्यास १३	१३								१			
५९१	, ३४६९	मधुकुमारी मल्ल	श्यामघा ८	६		१									
५९२	, ३४७०	शिशिर परियार	व्यास १२	१३								१			
५९३	, ३४८०	बुद्धि माया दै	व्यास ९	१०			१								
५९४	, ३४९७	दिक्षिता पण्डित	श्यामघा ९	६	१										
५९५	, ३४९९	प्रेम कुमार श्रेष्ठ	सतिस्वारा ८	९								१			
५९६	, ३५०५	हिमलाल सार्कि	घासिकुवा ३	१२										१	
५९७	, ३५१५	कृति सापकोटा	व्यास ११	४			१								
५९८	, ३५२२	तुलसि अधिकारी	व्यास १३	१३			१								
५९९	३५३७	राजकुमार श्रेष्ठ	व्यास ९	१०										१	शारीरिक
६००	३५३९	सुरेश कुमार आले	व्यास १२	१३										१	शारीरिक
६०१	३५४०	दिपक राज काफ्ले	व्यास २	२										१	स्वरबोलाइ
६०२	३५४५	श्रवण श्रेष्ठ	व्यास २	२								१			शारीरिक
६०३	३५४९	केश बहादुर गुरुड.	घासीकुवा ८	१२										१	शारीरिक

क्र.स	अ.प.प.नं.	नाम / थर	ठेगाना		लिंग/वर्ग								वर्गीकृत नभएको	अपांगताको किसिम	
			साविक	हाल	महिला				पूरुष						
			गाविस/नपा		क	ख	ग	घ	क	ख	ग	घ			
६०४	३५५३	सन्जु तमाड.	व्यास १०	३				१							शारीरिक
६०५	५३५५	सीता थापा	व्यास ७	५		१									बहिरा
६०६	३५५७	जेर महमद्	व्यास २	२								१			शारीरिक
६०७	३५६१	प्रविन भण्डारी	तनहूसुर ६	९								१			शारीरिक
६०८	३५६२	नीता मझकोटी	रिस्ती १	८				१							शारीरिक
६०९	३५६३	पूर्ण नन्द्र खनाल	व्यास ८	५									१		शारीरिक
६१०	३५६४	सुदिस्ना सोती	रिस्ती १	८	१										बहुअपङ्गता
६११	३५६९	अलिसा खवास	व्यास १	३			१								बौद्धिक
६१२	३५७३	शर्मिला रेग्मी	व्यास १०	३		१									दृष्टिविहिन
६१३	३५७६	सुजित श्रेष्ठ	व्यास १०	४					१						बौद्धिक
६१४	३५७७	सन्तोश ओजा	श्याम्घा ९	६						१					बहुअपङ्गता
६१५	३५८२	सुशान्त गोदार	व्यास ४	११					१						बहुअपङ्गता
६१६	३५८३	गोपाल पाण्डे	घासीकुवा ३	१२						१					बहिरा
६१७	३५८४	लाल ब. थापा	व्यास ६	५									१		शारीरिक
६१८	३६०६	शशि ढकाल	व्यास ६	५		१									शारिरिक
६१९	३६१२	यम व.वि.क.	व्यास ५	१०									१		शारिरिक
६२०	३६३०	सलिना परियार	घसिकुवा ५	१२		१									बहिरा
६२१	३६३७	श्याने दमै	केशवटार ७	१४							१				शारिरिक
६२२	३६३८	अर्जुनकुमार श्रेष्ठ	व्यास १	१									१		शारिरिक
६२३	३६४५	राम चन्द्र मिश्र	रिस्ती ४	८					१						शारिरिक
६२४	३६४९	सफल नागिला	घासिकुवा ६	११								१			बौद्धिक

क्र.स	अ.प.प.नं.	नाम / थर	ठेगाना		लिंग/वर्ग								वर्गीकृत नभएको	अपांगताको किसिम		
			साविक	हाल	महिला				पूरुष							
			गाविस/नपा		क	ख	ग	घ	क	ख	ग	घ				
६२५	३६६०	कृष्ण बहादुर भुजेल	क्यामीन७	७							१					दृष्टिविहिन
६२६	३६६१	विष्णु ब. माभी	सतिस्वारा९	९									१			शारिरिक
६२७	३६७५	प्रमोद राज पौडेल	रिस्ती २	८									१			शारिरिक
६२८	३६७६	हुमा जगं पाण्डे	तनहूसुर६	९								१				बहिरा
६२९	३६७७	सोम ब.गुरूड.	तनहूसुर८	९								१				बहिरा
६३०	३६७९	सीता देवी खनाल	व्यास ८	५				१								शारिरिक
६३१	३६८३	सूर्य ब. गोदार	मिर्लुड.	१२										१		शारिरिक
६३२	३६८८	चिनि पौडेल	रिस्ती १	८	१											तिब्रबौद्धिक
६३३	३६९३	जेनिस मुल्मी	व्यास १०	३									१			शारिरिक
६३४	३६९४	रामचन्द्र पौडेल	रिस्ती २	८									१			शारिरिक
६३५	३६९८	महमद सकिर मिया	श्याम्घार	६								१				शारिरिक
६३६	३७०५	चम्सुरी श्रेष्ठ	व्यास २	२				१								शारिरिक
६३७	३७०६	डम्मर ब. घर्ति	घासिकुवा २	१२										१		शारिरिक
६३८	३७१५	आशिष परियार	घासीकुवा ६	११									१			बहुअपाङता
६३९	३७२२	धन कुमार थापा	केशवटार २	१४								१				शारिरिक
६४०	३७२५	प्रसान्त नेपाली	श्याम्घा २	६									१			शारिरिक
६४१	३७३६	धनकुमारी श्रेष्ठ	व्यास ८	५								१				शारिरिक
६४२	३७४०	अनिष श्रेष्ठ	श्याम्घा ६	६										१		शारिरिक
६४३	३७४१	नारायण थापा	व्यास १४	१३						१						बहुअपाङता
६४४	३७६६	प्रियंका सोती	रिस्ती १	८	१											अटिज्म
६४५	३७७५	कविता गैरे	घासीकुवा ७	८	१											बहुअपाङता

क्र.स	अ.प.प.नं.	नाम / थर	ठेगाना		लिंग/वर्ग								वर्गीकृत नभएको	अपांगताको किसिम	
			साविक	हाल	महिला				पूरुष						
			गाविस/नपा		क	ख	ग	घ	क	ख	ग	घ			
६४६	३७७७	हरिकुमार श्रेष्ठ	व्यास ८	६								१			शारिरिक
६४७	३८०२	बिमला सापकोटा खड्का	व्यास ४	११				१							स्वरवोलाई
६४८	३८०४	संगिता सुनार	श्याम्घा ३	६		१									दृष्टिविहिन
६४९	३८१३	विनिता गुरुड	सतिस्वारा ७	९				१							शारिरिक
६५०	३८१५	करिना कुमाल	व्यास ९	१०		१									बहुअपाङगता
६५१	३८२७	मेख बहादुर पाण्डे	व्यास ४	११						१					बहिरा
६५२	३८२८	कुचे घर्ति	व्यास १२	१३								१			शारिरिक
६५३	३८३०	टेक बहादुर राना	व्यास ११	४					१						कडा मानसिक
६५४	३८३८	कुल बहादुर दरै	व्यास १	१									१		शारिरिक
६५५	३८३९	श्रीमाय दरै	व्यास १	१				१							शारिरिक
६५६	३८४५	सुवित वि.क	तनहुसुर ८	९					१						बौद्धिक
६५७	३८५१	सन्तोष बहादुर दरै	क्यामीन १	७									१		शारिरिक
६५८	३८५३	रश्मी थापा	व्यास ७	५			१								न्यून दृष्टि
६५९	३८५९	विनिता कुमाल	व्यास ९	१०		१									बौद्धिक
६६०	३८९३	रमेश भुजेल	घासिकुवा ५	१२								१			शारिरिक
६६१	३९१८	वविता जि.सी	घासिकुवा ८	१२											शारिरिक
६६२	३९२६	ठमान सिं थापा	केशवटार ३	१४									१		शारिरिक
६६३	३९३३	हरिदत्त पौडेल	व्यास ३	११								१			शारिरिक
६६४	३९४४	गौरव पौडेल	व्यास १	१							१				बहुअपाङगता
६६५	३९४५	श्रीप्रसाद आले	व्यास ७	५							१				शारिरिक
६६६	३९५५	रूपीमाया दराई	व्यास ६	५		१									बहिरा

क्र.स	अ.प.प.नं.	नाम / थर	ठेगाना		लिंग/वर्ग								वर्गीकृत नभएको	अपांगताको किसिम	
			साविक	हाल	महिला				पूरुष						
			गाविस/नपा		क	ख	ग	घ	क	ख	ग	घ			
६६७	३९६४	तिलक बहादुर खत्री	घासीकुवा ८	१२											शारिरिक
६६८	३९६७	मेतबहादुर सुनार	क्यामीन ७	७								१			शारिरिक
६६९	३९७४	किरण कुमार श्रेष्ठ	व्यास ८	५										१	शारिरिक
६७०	३९७५	तुल बहादुर पाण्डे	व्यास १३	१३								१			बहिरा
६७१	३९८२	प्रेम बहादुर साकी	व्यास १२	१२										१	शारिरिक
६७२	३९८३	नेत्र बहादुर गुरुड	व्यास ६	६								१			शारिरिक
६७३	३९९९	केश बहादुर गुरुड	व्यास ७									१			शारिरिक
६७४	४००७	गंगा गुरुड	व्यास ५			१									बहिरा
६७५	४०१०	अर्जुन बहादुर जि.सी	व्यास ११	११										१	शारिरिक
६७६	४०११	यूजिल गुरुड	व्यास ९			१									बहिरा
६७७	४०१८	ज्ञानु देवि पन्थ	व्यास १२				१								शारिरिक
६७८	४०२०	चित्र बहादुर अच्छामी	व्यास ४											१	शारिरिक
६७९	४०२३	भानुभक्त पण्डित	व्यास ५											१	सुस्त श्रवण
६८०	४०२८	रिजन दरै	व्यास ५									१			बहिरा
६८१	४०३४	नसिव कार्की	क्यामीन २											१	शारिरिक
६८२	४०३७	रामप्रसाद सुनार	व्यास ५									१			दृष्टिविहिन
६८३	४०४६	बलबहादुर दरै	व्यास ११							१					तिव्र बौदिक
६८४	४०५०	प्रतिक राना	व्यास १२											१	शारिरिक
६८५	४०५८	लक्ष्मी भक्त श्रेष्ठ	व्यास २											१	शारिरिक
६८६	४०६३	सुजल श्रेष्ठ	व्यास ६									१			बौद्धिक
६८७	४०७०	ठाकुर विश्वकर्मा	व्यास ११											१	शारिरिक

क्र.स	अ.प.प.नं.	नाम / थर	ठेगाना		लिंग/वर्ग								वर्गीकृत नभएको	अपांगताको किसिम	
			साविक	हाल	महिला				पुरुष						
			गाविस/नपा		क	ख	ग	घ	क	ख	ग	घ			
६८८	४०७३	निशान दमै	व्यास ५									१			शारिरिक
६८९	४०८२	दिलिप प्रसाद पन्थ	घासीकुवा १०											१	शारिरिक
६९०	४०९०	सडजय थापा	व्यास १२										१		बौद्धिक
६९१	४०९६	सुमन गल्ला	व्यास १									१			बहिरा
६९२	४१०४	जीवन श्रेष्ठ	व्यास ६										१		बौद्धिक
६९३	४१०८	उमेश तिमिल्सना	व्यास ८, बाहुनपोखरा									१			मानसिक
६९४	४११८	क्षेत्र प्रसाद न्यौपाने	व्यास १०									१			शारिरिक
६९५	४१२८	मन्दिप श्रेष्ठ	व्यास न.पना									१			सूस्त मनस्थिति
६९६	४१४३	बीर बहादुर गुरूड	व्यास ११										१		शारिरिक
६९७	४१४४	हरिमाया गुरूड	व्यास ११			१									शारिरिक
६९८	४१६७	सुमेश श्रेष्ठ	व्यास १४						१						शारिरिक
६९९	४१६८क	देवी तामाङ	व्यास न.पा.११			१									दृष्टिविहिन
७००	४१७०/१००	कृशदीप घिमिरे	व्यास ७									१			शारिरिक
७०१	४१८५	दान प्रसाद श्रेष्ठ	व्यास ६									१			बहिरा
७०२	४१८६	देव नारायण श्रेष्ठ	व्यास ६									१			बहिरा
७०३	४१९०/२२	प्रकाश पन्थ	व्यास न.प.१										१		शारिरिक
७०४	४१९१	सदिका पुन	व्यास न.पा.२			१									तिब्रबौद्धिक
७०५	४१९७/३५	मदन पौडेल	व्यास न.पा.३											१	शारिरिक
७०६	४१९९	देउरूपा सापकोटा	व्यास १०			१									शारिरिक
७०७	४२००	नारायण बहादुर थापा	व्यास न.पा.१०										१		शारिरिक
७०८	४२२५/१६१	लक्ष्मी मास्के	व्यास १				१								बहिरा

क्र.स	अ.प.प.नं.	नाम / थर	ठेगाना		लिंग/वर्ग								वर्गीकृत नभएको	अपांगताको किसिम	
			साविक	हाल	महिला				पूरुष						
			गाविस/नपा		क	ख	ग	घ	क	ख	ग	घ			
७०९	४२३२	आशिष अधिकारी	व्यास ९							१					बहुअपांगता
७१०	४२३६	कृष्ण बहादुर मिश्र	व्यास १							१					बहिरा
७११	४२४७	सीता माभी	व्यास न.पा. १												शारिरिक
७१२	४२५१	लालीसरा थापा	व्यास न.पा. १४		१										मानसिक
७१३	४२५२	केशु थापा	व्यास न.पा. १४		१										मानसिक
७१४	४२६४	आदित्य श्रेष्ठ	व्यास न.पा. ५		१										बहुअपांगता
७१५	४२६७	जमुना कुमाल	व्यास न.पा. ६				१								शारिरिक
७१६	४२७१	सावित्री सुवेदी	व्यास न.पा. ३				१								शारिरिक
७१७	४२७३	तेज बहादुर सुनार	व्यास न.पा. ७									१			शारीरिक
७१८	४२८१	राजेन्द्र नेपाली	व्यास न.पा. १							१					शारीरिक
७१९	४२८२	मैना रिमाल	व्यास न.पा. ८					१							शारीरिक
७२०	४२८७	चुनमाया आले	व्यास न.पा. १४				१								शारीरिक
७२१	४२९०	जुना मौरती	व्यास न.पा. ८				१								शारीरिक

अनुसूचि ३ व्यवसायिक पशुपालन, गाई भैसी, बंगुर, कुखुरा पालन सम्बन्धी विवरण

व्यवसायिक गाई भैसी फर्मको विवरण						
क्र.स.	फर्मको नाम	ठेगाना	संचालकको नाम	गाई	भैसी	कैफियत
१	दुर्गा गाई फर्म	व्यास न.पा. १३	धुवराज तिवारी	७		
२	महादेव गाई फर्म	व्यास न.पा. १३	तोला प्रसाद जैसी	१२		
३	किफा गाई फर्म	व्यास न.पा. १३	विष्णु राज तिवारी	८		
४	न्यू पौडेल गाई फर्म	व्यास न.पा. १३	हरिमाया पौडेल	१०		
५	किजिम गाई फर्म	व्यास न.पा. १३	केशव थापा	८		
६		व्यास न.पा. १३	यम शारु	६		
७		व्यास न.पा. १३	पुन्ना देवी तिवारी	६		
८	बगाले भैसी फर्म	व्यास न.पा. १३	देवि प्रसाद बगाले		५	
९	उज्जल गाई भैसी फर्म	व्यास न.पा. १३	बलराम तिवारी	३	२	
१०		व्यास न.पा. १३	नविन तिवारी	६		
११		व्यास न.पा. १३	डा. इश्वर तिवारी	३		
१२	सापकोटा गाई फर्म	व्यास न.पा. १३	राजन सापकोटा	९		
१३	सुशिल गाई फर्म	व्यास न.पा. १३	श्री प्रसाद शाखि	८		
१४		व्यास न.पा. १३	विष्णु माया भट्टराई	४		
१५	बराल गाई फर्म	व्यास न.पा. १३	रञ्जना बराल	५		
१६		व्यास न.पा. १३	हरिकृष्ण न्यौपाने	३	१	
१७		व्यास न.पा. ४	हरिशचन्द्र खनाल		१०	
१८		व्यास न.पा. ११	बसन्त खनाल	४		
१९		व्यास न.पा. ८	अनुप न्यौपाने	७		
२०		व्यास न.पा. ११	भगवती जि.सी.	३८		
२१	तिमिलिसना गाई फर्म	व्यास न.पा. १०	अशोक तिमिलिसना	५	१०	
२२	बराल गाई फर्म	व्यास न.पा. १३	रञ्जना बराल	८		

व्यवसायिक गाई भैसी फर्मको विवरण						
क्र.स.	फर्मको नाम	ठेगाना	संचालकको नाम	गाई	भैसी	कैफियत
२३	फयाली गाई फर्म	व्यास न.पा. १३	बेल बहादुर राना	५		
२४	लक्ष्मी पुजा गाई पालन	व्यास न.पा. ५	हिरा बहादुर सापकोटा	६		
२५	दाजुभाई गाई फर्म	व्यास न.पा. १०	रमेश तिमिल्सिना	५		
२६	पुष्पा गाई फर्म	व्यास न.पा. १	पुष्प थापा	५		
२७	शुष्मा गाई फर्म	व्यास न.पा. १०	शुष्मा थापा	५		
२८	मिश्र भैसी फर्म	व्यास न.पा. १०	सुरेन्द्र मिश्र	५	१६	
२९	उन्नत भैसी पालन	व्यास न.पा. ११	बामदेव मिश्र		५	
३०	मनकामना भैसी फर्म	व्यास न.पा. ११	सुदिप अधिकारी			
३१	सुमन गाई फर्म	व्यास न.पा. १२	कृष्ण सुवेदी			
३२	अमित भैसी फर्म	व्यास न.पा. १	थम बहादुर दरै			
३३	कालिका एग्री फर्म	व्यास न.पा. १०	कालिका पौडेल			
३४	भुजेल गाई फर्म	व्यास न.पा. १०	ज्ञानु माया भुजेल			
३५	नमुना गाई पालन	व्यास न.पा. १	विष्णुहरी अधिकारी			
३६	नाटसाज गाई फर्म	व्यास न.पा. १०	स्मृति अधिकारी घिमिरे			
३७	अग्नेनी भैसी फर्म	व्यास न.पा. १	गोविन्द प्रसाद पण्डित			
३८	न्यू सिर्जना गाई फर्म	व्यास न.पा. १०	कमला अधिकारी			
३९	कालीदास गाई फर्म	व्यास न.पा. ११	प्रदिप खनाल			
४०	अंकति अंकिता गाई फर्म	व्यास न.पा. १०	पुजा पौडेल			
४१	गदौल आले मगर गाई फर्म	व्यास न.पा. १४	जित बहादुर आले			
४२	दरै भैसी फर्म	व्यास न.पा. १०	बल बहादुर दरै			
४३	धिताल पशु पालन फर्म	व्यास न.पा. ११	सुमित धिताल			
४४	सृजना पशु फार्म	व्यास न.पा. ११	ऋषिराम खनाल			
४५	विश्वास भैसी फर्म	व्यास न.पा. ११	माधव वि.क.			
४६	चुनौती गाई भैसी फर्म	व्यास न.पा. ६	तोप बहादुर परियार			

व्यवसायिक गाई भैसी फर्मको विवरण						
क्र.स.	फर्मको नाम	ठेगाना	संचालकको नाम	गाई	भैसी	कैफियत
४७	आसापानी एगो फर्म	व्यास न.पा. १३	महेश चन्द्र गिरी			
४८	दुम्सिचौर उन्नत पशु फर्म	व्यास न.पा. १०	भिम बहादुर दरे			
४९	ओम भैसी फर्म	व्यास न.पा. ११	देवु खड्का			
५०	पौडेल नसरी एण्ड उन्नत गाई भैसी फर्म	व्यास न.पा. ५	कपिल पौडेल			

कुखुरा पालन विवरण				
क्र.स.	फर्मको नाम	ठेगाना	संचालकको नाम	कैफियत
१	कार्की कुखुरा पालन फर्म	व्यास १२	इश्वर कार्की	
२	भिमा पोल्टी फर्म	व्यास ५	भिम कुमारी थापा	
३	भराम पोल्टी फर्म	व्यास ५	पूर्ण बहादुर थापा	
४	निशा पोल्टी फर्म	व्यास २	राम बहादुर थापा	
५	वस्ती पोल्टी फर्म	व्यास १	सरस्वती वस्ती	
६	निब्रु कुखुरा फर्म	व्यास ११	शुकदेव अधिकारी	
७	खेम कुखुरा फर्म	व्यास ५	खेम बहादुर वि.क	
८	युगेस कुखुरा फर्म	व्यास ७	युवराज गिरी	
९	अस्मिता कुखुरा फर्म	व्यास ९	चिजा सुनार	
१०	अञ्जली कुखुरा फर्म	व्यास १३	सुमन तामांग	
११	राजापानी कुखुरा फर्म	व्यास ९	हरि माया भुजेल	
१२	महाकाली एगो कुखुरा फर्म	व्यास ५	हरि शरण आचार्य	
१३	श्रीराम पोल्टी फर्म	व्यास ११	अनुप दहाल	
१४		व्यास १	खेम राज अधिकारी	लेयर्स ५०००
१५		व्यास ५	हिमाल श्रेष्ठ	लेयर्स ४०००
१६		व्यास १०	कालिका पौडेल	लेयर्स १०००

बाखा पालन विवरण			
क्र.स.	फर्मको नाम	ठेगाना	संचालकको नाम
१	दाजुभाई बाखा फर्म	व्यास न.पा.१३	मुक्तिनाथ ढकाल
२	आयूष बाखा फर्म	व्यास न.पा.१०	शुकदेव अधिकारी
३	पालेवन बाखा फर्म	व्यास न.पा.१२	मिना पन्थ
४	भयरदेवि बाखा फर्म	व्यास न.पा. ७	होम बहादुर गुरुङ्ग
५	क्यामिन बाखा फर्म	व्यास न.पा. ७	पार्वती श्रेष्ठ
६	फर्म टु प्लेट प्रा.लि.	व्यास न.पा. ८	चिरञ्जीवी ढकाल

अनुसूचि ४ व्यास नगरपालिका क्षेत्र भित्रका वाणिज्य फर्मको विवरण

व्यास नगरपालिका क्षेत्र भित्रका वाणिज्य फर्मको विवरण									
सि.न	फर्मको नाम	फर्मको प्रकार	स्वामित्व	वडा नं.	कूलपुंजी	पुरुष	महिला	संचालकको नाम	संपर्क नं.
१	सोनीया भाडा पसल	खुद्रा व्यापार	निजि	११	३०००००	१	१	पदम बहादुर सूयेल	
२	हजूरको गिफ्ट एण्ड किचन	खुद्रा व्यापार	निजि	११	३०००००	१	१	नारायण प्रसाद रिजाल	६५५६०२६६
३	बानिया स्टोर्स	खुद्रा व्यापार	निजि	५	५०००००	१	२	हरिचन्द्र बानिया	९८४६२४५७८०
४	न्यु सबनम एण्ड संगम	खुद्रा व्यापार	निजि	११०	३०००००	१	१	पोष्टमान श्रेष्ठ	९८५६०६३१६०
५	साइबावा गल्ला भण्डार	खुद्रा व्यापार	निजि	२	३०००००	१	१	गौरीशंकर जैसवाल	९८५७०११२८०
६	हजूरको गिफ्ट एण्ड किचन	खुद्रा व्यापार	निजि	१०	३०००००	१	१	नारायण प्रसाद रिजाल	
७	श्रेष्ठ स्टोर्स	खुद्रा व्यापार	निजि	२	५०००००	१	१	हर्कमान श्रेष्ठ	९८४६१६४२१५
८	जोनसन एण्ड जेलिस ब्रदर्श	थोक व्यापार	निजि	४	५०००००	१	१	राजेन्द्र थापा क्षेत्री	९८५६०२९८९०
९	बेथेल ट्रेड लिड्क	खुद्रा व्यापार	निजि	११	२००००००	१	१	भगवती मल्ल	९८१४१९४१४९
१०	रामशंकर फेन्सी स्टोर्स	खुद्रा व्यापार	निजि	१०	५०००००	१	१	रामकाजी श्रेष्ठ	९८४६०६५११३
११	आरोग्य स्वस्थ क्लिनिक	खुद्रा व्यापार	निजि	२	१००००००	२	१	दयाराज पाण्डे	
१२	दाहाल बेबी कर्नर	खुद्रा व्यापार	निजि	१०	३०००००	१	१	टीकाराम शर्मा	९८४६०६२८६५
१३	युनाइटेड रेमिट एण्ड मनि ट्रान्सफर	खुद्रा व्यापार	निजि	११	५०००००	१	२	माधव प्रसाद अधिकारी	
१४	बुनू किराना पसल	खुद्रा व्यापार	निजि	२	३०००००	१	१	बुद्धिकुमार श्रेष्ठ	६५५६००८८
१५	पासल सप्लायर्स	खुद्रा व्यापार	निजि	२	४०,००,०००	१	१	निदेश कुमार श्रेष्ठ	९८४६०६५४२२
१६	एच.आर.इन्टरप्राइजेज	थोक व्यापार	निजि	२	४००००००	१	१	राम कुमार श्रेष्ठ	९८५६०६२४५५
१७	दमौली सप्लायर्स	खुद्रा व्यापार	निजि	२	४००००००	१	१	वावूराम श्रेष्ठ	९८५६०६०९६५
१८	शाही किराना पसल	खुद्रा व्यापार	निजि	२	३०००००	१	१	भिम बहादुर शाही	९८४६३७२९१५
१९	सितलू किराना पसल	खुद्रा व्यापार	निजि	११	५०००००	१	१	सितलू श्रेष्ठ	९८४६०९३४४२
२०	रितिशा किराना पसल	खुद्रा व्यापार	निजि	१०	५०००००	१	१	अस्मिता पौडेल काफ्ले	
२१	गोशली डिष्ट्रिब्युटर्स	थोक व्यापार	साफेदारी	२	४००००००	३	०	विश्व श्रेष्ठ	
२२	मनानी फेन्सी	खुद्रा व्यापार	निजि	२	५०००००	१	१	राजेश मल्ल	९८४६०५५२५७
२३	न्यु श्रेष्ठ किराना पसल	खुद्रा व्यापार	निजि	७	३०००००	१	१	चन्दा श्रेष्ठ	९८४६०७५९५३
२४	भूसाल फेन्सी पसल	खुद्रा व्यापार	निजि	५	३०००००	१	१	रामचन्द्र भूसाल	

व्यास नगरपालिका क्षेत्र भित्रका वाणिज्य फर्मको विवरण									
सि.न	फर्मको नाम	फर्मको प्रकार	स्वामित्व	वडा नं.	कूलपुंजी	पुरुष	महिला	संचालकको नाम	संपर्क नं.
२५	न्यु सुल्फे ब्रदर्स	खुद्रा व्यापार	निजि	१०	५०००००	१	१	प्रशान्त सुल्फे	
२६	फूड ओल्ड सेन्टर	खुद्रा व्यापार	निजि	१०	३०००००	१	१	विनोद लौडारी पाण्डे	९८४३२२७२७५
२७	आले किराना पसल	खुद्रा व्यापार	निजि	१	३०००००	१	१	देउमाया आले	९८४६२४१८१८
२८	चाहना किराना पसल	खुद्रा व्यापार	निजि	२	३०००००	१	१	गिरीमाया आले	९८५६०६०३९६
२९	प्रराज स्टार्स	खुद्रा व्यापार	निजि	११	३०००००	१	१	राजाराम हट्टवाल शर्मा	
३०	शिखर सू सेन्टर	खुद्रा व्यापार	निजि	२	३०००००	१	१	सुजन वाग्ले	
३१	दृष्टी सप्लायर्स	खुद्रा व्यापार	निजि	१	५०००००	१	१	दिल बहादुर दरै	
३२	आले किराना पसल	खुद्रा व्यापार	निजि	१०	३०००००	१	१	पविन्द्र आले मगर	९८६४०२०६५
३३	आबेदा स्टोर्स	खुद्रा व्यापार	निजि	२	५०००००	१	१	शेष मोम्मद हनिफ मिया	९८४६०५५८२८
३४	सिटी चस्मा घर	खुद्रा व्यापार	निजि	१०	३०००००	१	१	समसूल हक मिया	
३५	श्रेष्ठ इलेक्ट्रोनिक्स	खुद्रा व्यापार	निजि	१०	५०००००	१	१	राजेश कुमार श्रेष्ठ	
३६	श्रेष्ठ फेन्सी स्टोर्स	खुद्रा व्यापार	निजि	१०	५०००००	१	१	धनश्याम श्रेष्ठ	
३७	किडडो किडडम	खुद्रा व्यापार	निजि	२	१००००००	१	१	रजनी शाक्य श्रेष्ठ	
३८	न्यु इन लूक	खुद्रा व्यापार	निजि	१०	७०००००	१	१	सुवास न्यौपाने	
३९	मूस्ताड कस्मेटिक पसल	खुद्रा व्यापार	निजि	२	३०००००	१	१	घुयुमै गुरुड	
४०	न्यु अंकित फेन्सी स्टोर्स	खुद्रा व्यापार	निजि	२	७०००००	१	१	धनश्याम श्रेष्ठ	
४१	वेदव्यास पूजा सामग्री भण्डार	खुद्रा व्यापार	निजि	१०	५०००००	१	१	अर्जुन पौडेल	
४२	सूवी किराना पसल	खुद्रा व्यापार	निजि	११	३०००००	१	१	सूरज राना	
४३	थानीमाई प्लाष्टिक पसल	खुद्रा व्यापार	निजि	१०	३०००००	१	१	सन्जय खनाल	
४४	एस आर ट्रेडर्स	थोक व्यापार	निजि	१०	५०००००	१	१	सोना श्रेष्ठ	
४५	शिव इम्पोरियम	खुद्रा व्यापार	निजि	२	७०००००	१	१	शिव कुमार श्रेष्ठ	
४६	बन्धना किराना पसल	खुद्रा व्यापार	निजि	१०	३०००००	१	१	पद्ममा श्रेष्ठ	
४७	तमू फेन्सी पसल	खुद्रा व्यापार	निजि	२	५०००००	१	१	श्रीमाया गुरुड	९८४६१४४९८५
४८	न्यु इलिशा फेन्सी स्टोर्स	खुद्रा व्यापार	निजि	१०	५०००००	१	१	दिनेश कुंवर	
४९	ग्यालेक्सी ट्रेडर्स	खुद्रा व्यापार	निजि	३	५०००००	१	१	टिकाराम पनेरु	
५०	स्टार मिर्लड मेडिकल हल	खुद्रा व्यापार	निजि	२	५१०००	१	१	नारायण बहादुर राना मगर	
५१	ब्रदर्स सप्लायर्स	खुद्रा व्यापार	साम्फेदारी	१	५०००००	१	१	रेशम बहादुर दरै	

व्यास नगरपालिका क्षेत्र भित्रका वाणिज्य फर्मको विवरण									
सि.न	फर्मको नाम	फर्मको प्रकार	स्वामित्व	वडा नं.	कूलपुंजी	पुरुष	महिला	संचालकको नाम	संपर्क नं.
५२	शिर्वापण बूटक कलेक्सन	खुद्रा व्यापार	साफेदारी	१०	७५००००	१	१	गोविन्द भट्टराई	
५३	दमौली चस्मा पसल	खुद्रा व्यापार	निजि	१०	३०००००	१	१	विकास कार्की	०६५५६०७४८
५४	श्रेया फार्मसी	खुद्रा व्यापार	साफेदारी	२	३०००००	१	१	श्याम कुमार श्रेष्ठ	
५५	गोल्ड एण्ड सिल्भर सप्लायर्स	खुद्रा व्यापार	निजि	२	१०००००००	३	१	विकास सदाशंकर	
५६	प्रसन थापा मेडिकल हल	खुद्रा व्यापार	निजि	१०	२०००००	३	२	धन बहादुर मास्के	
५७	के.बी.धागो पसल	खुद्रा व्यापार	निजि	२	३०००००	१	१	कृष्ण बहादुर नेपाली	९८४६०९२६४२
५८	सोफिया कपडा पसल	खुद्रा व्यापार	निजि	२	०	०	०	मोहम्मद मोविन आलम	९८०५८५६९८२
५९	नोवेल्टी गिफ्ट एण्ड किचन	खुद्रा व्यापार	निजि	२	३०००००	१	१	बाल कृष्ण मल्ल	९८५६०२९७४२
६०	लक्ष्मी बुक्स एण्ड स्टेशनरी	खुद्रा व्यापार	निजि	२	५०००००	१	१	अर्जुन कुमार श्रेष्ठ	९८४६०२६६४९
६१	सूविद अटोमोवाइल	खुद्रा व्यापार	निजि	११	२५०००००	२	१	जित बहादुर दरै	
६२	मंगल भाडा पसल	थोक व्यापार	निजि	२	४००००००	१	१	विष्णूलाल श्रेष्ठ	६५५६०२८८
६३	भरत स्टोर्स	खुद्रा व्यापार	निजि	२	५०००००	१	१	भरत कुमार श्रेष्ठ	९८५६०६०१५२
६४	सूदित इन्टर प्राइजेज	खुद्रा व्यापार	निजि	१०	२००००००	१	१	सुरेश प्रसाद पौडेल	९८४५१७६९८६
६५	गंगा किराना पसल	खुद्रा व्यापार	निजि	१०	३०००००	१	१	गंगा बहादुर साकी	९८४६०९१६४१
६६	आर के.इन्टरप्राइजेज	थोक व्यापार	निजि	२	४००००००	२	१	राजन गौतम	९८५७०१०४९१
६७	तनहुँ दाना सप्लायर्स	खुद्रा व्यापार	निजि	११	२००००००	२	१	बल बहादुर पोखेल	९८४६३७५१३६
६८	ठकुरी किराना पसल	खुद्रा व्यापार	निजि	२	१०००००	१	१	याम बहादुर चन्द ठकुरी	९८४६२७५४६०
६९	रायश किराना स्टोर्स	खुद्रा व्यापार	निजि	१०	५०००००	१	१	रामचन्द्र श्रेष्ठ	
७०	पौडेल किराना पसल	खुद्रा व्यापार	निजि	११	३०००००	१	१	सुर्य प्रसाद पौडेल	
७१	यमूना स्पोर्ट्स हाउस	खुद्रा व्यापार	निजि	२	५०००००	१	१	मिना कुमारी श्रीस	
७२	न्यु लाइफ पुस्तक पसल तथा स्टेशनरी	खुद्रा व्यापार	निजि	२	३०००००	२	१	केशर बहादुर दूलाल	९८४६४६०९०६
७३	सन्तोष किराना पसल	खुद्रा व्यापार	निजि	१	३०००००	१	१	विष्णू कुमार श्रेष्ठ	९८४६०९००८४
७४	विष्णू फेन्सी तथा कपडा पसल	खुद्रा व्यापार	निजि	२	३०००००	१	१	राम कुमार श्रेष्ठ	९८४६०९१०१०
७५	सौगात फेन्सी पसल	खुद्रा व्यापार	निजि	२	५०००००	१	१	अमोध गिरी	९८४६०६५००३
७६	भूपाल हार्डवेयर	खुद्रा व्यापार	निजि	११	५०००००	१	१	भूपाल आले मगर	६५५६२३१९
७७	मगर तरकारी पसल	खुद्रा व्यापार	निजि	२	३०००००	१	१	धन बहादुर थाप	
७८	प्रिती किराना पसल	खुद्रा व्यापार	निजि	२	३०००००	१	१	प्रेम बहादुर खडका	

व्यास नगरपालिका क्षेत्र भित्रका वाणिज्य फर्मको विवरण									
सि.न	फर्मको नाम	फर्मको प्रकार	स्वामित्व	वडा नं.	कूलपुंजी	पुरुष	महिला	संचालकको नाम	संपर्क नं.
७९	विराज यामाहा सोरुम	खुद्रा व्यापार	निजि	२	१८०००००	२	१	राजकमार श्रेष्ठ	
८०	भानू स्टोर्स	खुद्रा व्यापार	निजि	११	३०००००	१	१	विन्देश्वरी हट्टवाल	
८१	रसू स्टोर्स	खुद्रा व्यापार	निजि	१०	५०००००	१	१	रविन कुमार श्रेष्ठ	
८२	गण्डकी मोवाईल सेन्टर	खुद्रा व्यापार	निजि	२	३०००००	१	१	सुबोध कुमार महर्जन	
८३	सूलभ किराना पसल	खुद्रा व्यापार	निजि	२	३०००००	१	१	श्याम लाल सापकोटा	
८४	सागर फेन्सी स्टोर	खुद्रा व्यापार	निजि	२	३०००००	१	१	रमेश कुमार राउत	
८५	व्यास स्टोर्स	खुद्रा व्यापार	निजि	२	५०००००	१	१	प्रेम राज थापा	
८६	ब्लू वर्ड	खुद्रा व्यापार	निजि	२	३०००००	१	१	भूल थापा मगर	
८७	पहिरन कलेक्सन	खुद्रा व्यापार	निजि	१०	३०००००	१	१	प्रकाश जोशी	
८८	सेन्चुरी किराना पसल	खुद्रा व्यापार	निजि	१	३०००००	१	१	पार्वती वि.क.	
८९	निकेश किराना पसल	खुद्रा व्यापार	निजि	१	३०००००	१	१	राजू खड्का	
९०	हिमालय चश्मा घर	खुद्रा व्यापार	निजि	२	३०००००	१	१	गंगा बहादुर दमाई	
९१	बेण्ट कम्प्युटर	खुद्रा व्यापार	निजि	२	५०००००	१	१	केशव राना	
९२	पाण्डे चस्मा घर	खुद्रा व्यापार	निजि	१०	३०००००	१	१	कपिल पाण्डे	
९३	भिमसेन स्टोर्स	खुद्रा व्यापार	निजि	२	५०००००	१	१	राजेन्द्र श्रेष्ठ	
९४	जय महालक्ष्मी दिनेश रेडियो सेन्टर	खुद्रा व्यापार	निजि	२	३०००००	१	१	दिनेश साह सोनार	
९५	भू.पू.किराना पसल	खुद्रा व्यापार	निजि	७	३०००००	१	१	याम बहादुर थापा	
९६	मन्दिर किराना पसल	खुद्रा व्यापार	निजि	७	३०००००	१	१	विष्णू थापा	
९७	तनहुँ वाइन शप	खुद्रा व्यापार	निजि	१०	५०००००	१	१	बलभद्र खनाल	
९८	न्यु व्यास जेनरल स्टोस	खुद्रा व्यापार	निजि	२	५०००००	१	१	काशिराम दरै	
९९	रिस्ती इलेक्टोनिक्स मोवाइल पसल	खुद्रा व्यापार	निजि	११	५०००००	१	१	सुर्य मणि पौडेल	
१००	न्यु दिल शिसा पसल	खुद्रा व्यापार	निजि	१	३०००००	१	१	दिल बहादुर दरै	
१०१	के.एल.स्टोर्स	खुद्रा व्यापार	निजि	२	३०००००	१	१	लल कुमार श्रेष्ठ	
१०२	कृति एण्ड प्रतिक इलेक्टोनिक्स हाउस	खुद्रा व्यापार	निजि	२	५०००००	१	१	प्रमिता अधिकारी	
१०३	स्वेता फेन्सी स्टोर्स	खुद्रा व्यापार	निजि	२	३०००००	१	१	गोविन्द कुमार श्रेष्ठ	
१०४	सत्कार डेरी तथा भेराइटी	खुद्रा व्यापार	निजि	२	५०००००	१	१	नन्दन श्रेष्ठ	९८४६०४६३५६
१०५	सक्षम बुक्स एण्ड स्टेशनरी	खुद्रा व्यापार	निजि	२	३०००००	१	१	माधव न्यौपाने	

व्यास नगरपालिका क्षेत्र भित्रका वाणिज्य फर्मको विवरण									
सि.न	फर्मको नाम	फर्मको प्रकार	स्वामित्व	वडा नं.	कूलपुंजी	पुरुष	महिला	संचालकको नाम	संपर्क नं.
१०६	बराही टि.सर्ट	खुद्रा व्यापार	निजि	२	१००००००	२	१	अन्जन कोइराला	
१०७	सिजन किराना पसल	खुद्रा व्यापार	निजि	५	३०००००	१	१	लोक बहादुर थापा	
१०८	फेशन एण्ड स्टाईल	खुद्रा व्यापार	निजि	२	७०००००	१	१	सूमिता प्रधान	
१०९	नमूना स्टोर्स	खुद्रा व्यापार	निजि	२	५०००००	१	१	शाशिकला श्रेष्ठ	
११०	पोखरी भञ्ज्याङ किराना पसल	खुद्रा व्यापार	निजि	२	३०००००	१	१	पार्वती रिमाल	
१११	मिलन इलेक्ट्रीकल	खुद्रा व्यापार	निजि	१०	५०००००	१	१	नरेश कुमार श्रेष्ठ	
११२	ओसिका फेसन पार्क	खुद्रा व्यापार	निजि	२	३०००००	१	१	मिना कुमारी श्रेष्ठ	
११३	गुरुड फेशन कलेक्शन	खुद्रा व्यापार	निजि	२	३०००००	१	१	विजा गुरुड	
११४	विसिटि इलेक्टोनिक्स पसल	खुद्रा व्यापार	निजि	२	५०००००	१	१	विष्णू कुमार श्रेष्ठ	
११५	एलिम कस्मेटिक पसल	खुद्रा व्यापार	निजि	२	३०००००	१	१	सलिम मिया	
११६	प्रभा कस्मेटिक पसल	खुद्रा व्यापार	निजि	१०	३०००००	१	१	प्रभा तिम्सीना	
११७	राना आईसक्रिम पसल	खुद्रा व्यापार	निजि	११	३०००००	१	१	मिन बहादुर राना मगर	
११८	अकला फेन्सी	खुद्रा व्यापार	निजि	२	३०००००	१	१	शूलोचना श्रेष्ठ	
११९	रक्षा कस्मेटिक पसल	खुद्रा व्यापार	निजि	१०	३०००००	१	१	प्रमिला वार्ले	
१२०	मिर्लुड कम्प्युटर	खुद्रा व्यापार	निजि	२	५०००००	१	१	कृष्ण कार्की	
१२१	व्यास तरकारी पसल	खुद्रा व्यापार	निजि	१०	३०००००	१	१	राजकुमार श्रेष्ठ	
१२२	छविलाल तरकारी पसल	खुद्रा व्यापार	निजि	१०	३०००००	१	१	छविलाल श्रेष्ठ	
१२३	तिलू तरकारी पसल	खुद्रा व्यापार	निजि	१०	३०००००	१	१	तिलमाया श्रेष्ठ	
१२४	तिमलिसना किराना पसल	खुद्रा व्यापार	निजि	५	३०००००	१	१	रामजी प्रसाद तिम्सीना	
१२५	डयासिड क्लोथिङ पसल	खुद्रा व्यापार	निजि	२	३०००००	१	१	विकास थापा	
१२६	आर एन स्टोर्स	खुद्रा व्यापार	निजि	१०	५०००००	१	१	रुपनारायण पौडेल	
१२७	दास इलेक्टोनिक्स	खुद्रा व्यापार	निजि	२	५०००००	१	१	विजय कुमार दास	
१२८	सदिन इम्पोरियम	खुद्रा व्यापार	निजि	१०	५०००००	१	१	सूजित नारायण श्रेष्ठ	
१२९	कालिका कपडा फेन्सी पसल	खुद्रा व्यापार	निजि	२	३०००००	१	१	रुपा श्रेष्ठ	
१३०	थापा इलेक्टोनिक्स	खुद्रा व्यापार	निजि	१	५०००००	१	१	ऋषिराम थापा	
१३१	न्यु खनाल स्टोर्स	खुद्रा व्यापार	निजि	८	५०००००	१	१	सूदिप खनाल	
१३२	फेमिली इम्पोरियम	खुद्रा व्यापार	निजि	२	५०००००	१	१	गुरु प्रसाद श्रेष्ठ	९८५१०७५४४६

व्यास नगरपालिका क्षेत्र भित्रका वाणिज्य फर्मको विवरण									
सि.न	फर्मको नाम	फर्मको प्रकार	स्वामित्व	वडा नं.	कूलपुंजी	पुरुष	महिला	संचालकको नाम	संपर्क नं.
१३३	एलिजा कलेक्सन	खुद्रा व्यापार	निजि	२	३०००००	१	१	जय बहादुर परियार	
१३४	ज्योती ब्रदर्श	खुद्रा व्यापार	निजि	११	३०००००	१	१	ज्योति कुमार श्रेष्ठ	
१३५	प्रविन किराना पसल	खुद्रा व्यापार	निजि	१०	३०००००	१	१	वासाना श्रेष्ठ	
१३६	न्यु सूमि कस्मेटिक सेन्टर	खुद्रा व्यापार	निजि	२	५०००००	१	१	शम्बूलाल प्रधान	
१३७	अस्मिता किराना पसल	खुद्रा व्यापार	निजि	२	१०००००	१	१	सन्तलाल श्रेष्ठ	६५५६९३५७
१३८	युनिसा फेन्सी स्टोर्स	खुद्रा व्यापार	निजि	२	७०००००	१	१	उत्तम श्रेष्ठ	
१३९	जूना कस्मेटिक पसल	खुद्रा व्यापार	निजि	२	३०००००	१	१	शम्भू सुनार	
१४०	विरन किराना पसल	खुद्रा व्यापार	निजि	२	३०००००	१	१	विमल श्रेष्ठ	
१४१	गुप्ता किराना स्टोर्स	खुद्रा व्यापार	निजि	१०	५०००००	१	१	परमेश्वर प्रसाद शाह	
१४२	अन्जना सप्लायर्स	खुद्रा व्यापार	निजि	१	२००००००	२	१	अन्जना श्रेष्ठ	
१४३	समिता जनरल स्टोर्स	खुद्रा व्यापार	निजि	२	१००००००	१	१	हसिना खातून	
१४४	हर्षमान श्रेष्ठ मदिरा पसल	खुद्रा व्यापार	निजि	२	५०००००	१	१	हर्षमान श्रेष्ठ	९८५६०४०४१४
१४५	वि.आर.सि.सप्लायर्स	खुद्रा व्यापार	निजि	११	७०००००	१	१	विष्णुकुमार श्रेष्ठ	
१४६	स्टेशनरी सामानको खरिद विक्री गर्ने	खुद्रा व्यापार	निजि	२	३०००००	१	१	सुरेन्द्र पौडेल	
१४७	दियालो स्टोर्स	खुद्रा व्यापार	निजि	११	३०००००	१	१	मान बहादुर श्रेष्ठ	
१४८	जोशी किराना पसल	खुद्रा व्यापार	निजि	२	३०००००	१	१	सूर्य कुमार जोशी	
१४९	कूर्था सूरुवाल खरिद विक्री गर्ने	खुद्रा व्यापार	निजि	२	१००००००	३	३	रमेश श्रेष्ठ	
१५०	सहना कपडा पसल	खुद्रा व्यापार	निजि	११	५०००००	१	१	सहाना खातून	
१५१	माधवी व्याग हाउस	खुद्रा व्यापार	निजि	२	३०००००	१	१	माधवी नराल	
१५२	गणेश लक्ष्मी किनारा पसल	खुद्रा व्यापार	निजि	१०	३०००००	१	१	राम बाबू शाह	
१५३	अनमोल फर्निसिङ	खुद्रा व्यापार	निजि	११	१००००००	१	१	पदमलाल वाग्ले	
१५४	शूभयोग इन्टरप्राइजेज	खुद्रा व्यापार	निजि	२	१००००००	१	१	भलकमान श्रेष्ठ	
१५५	तनहूँ साईकल सप्लायस	खुद्रा व्यापार	निजि	२	७०००००	१	१	प्रमिला श्रेष्ठ	
१५६	विश्वकर्मा वाहक पार्टस	खुद्रा व्यापार	निजि	२	१००००००	१	१	गणेश भट्ट	
१५७	पण्डित दूध पसल	खुद्रा व्यापार	निजि	२	३०००००	१	१	रमेश राज पण्डित	
१५८	ए.एस.इम्पेक्स	खुद्रा व्यापार	निजि	२	७०००००	१	१	अशोक शाह तेली	
१५९	सुनिल किराना स्टोर्स	खुद्रा व्यापार	निजि	२	५०००००	१	१	रामजी लौडारी	

व्यास नगरपालिका क्षेत्र भित्रका वाणिज्य फर्मको विवरण									
सि.न	फर्मको नाम	फर्मको प्रकार	स्वामित्व	वडा नं.	कूलपुंजी	पुरुष	महिला	संचालकको नाम	संपर्क नं.
१६०	सिता डेरी पसल	खुद्रा व्यापार	निजि	२	३०००००	१	१	सिता सापकोटा	
१६१	व्यास सप्लायर्स	खुद्रा व्यापार	निजि	१०	१५०००००	१	१	समून्द्र पौडेल	
१६२	नाज कस्मेटिक पसल	खुद्रा व्यापार	निजि	२	३०००००	१	१	महमद अलि मिया	
१६३	एस. आर एस इन्टरप्राइजेज	खुद्रा व्यापार	निजि	२	५०००००	१	१	रविन्द्र शाही	
१६४	सिता फलफूल पसल	खुद्रा व्यापार	निजि	१०	३०००००	१	१	सिता देवी दमै	
१६५	श्रुडका फेन्सी स्टोर्स	खुद्रा व्यापार	निजि	२	१५०००००	१	१	शिव राज श्रेष्ठ	
१६६	भट्टराई किचन सेन्टर	खुद्रा व्यापार	निजि	२	३०००००	१	१	पविन्द्र भट्टराई	
१६७	टेकमाई प्रोफेसनल	खुद्रा व्यापार	निजि	१०	२००००००	१	१	सुशिल श्रेष्ठ	
१६८	सारा स्टोर्स	खुद्रा व्यापार	निजि	२	५०००००	१	१	महमद आलम	
१६९	श्री गणेश किराना पसल	खुद्रा व्यापार	निजि	२	२००००००	१	१	केशवराज वाग्ले	
१७०	वतास सप्लायर्स	खुद्रा व्यापार	निजि	२	७०००००	१	१	सूरेश वतास	
१७१	चूदि किराना स्टोर्स	खुद्रा व्यापार	निजि	११	५०००००	१	१	प्रताप थापा	६५५६१२०३
१७२	पार्वती किराना पसल	खुद्रा व्यापार	निजि	१०	३०००००	१	१	पार्वती मल्ल	
१७३	मिश्र किराना पसल	खुद्रा व्यापार	निजि	२	३०००००	१	१	पार्वती मिश्र	
१७४	न्यु प्रविण व्याग पसल	खुद्रा व्यापार	निजि	२	३०००००	१	१	यशोदा जोशी	
१७५	ममता किराना पसल	खुद्रा व्यापार	निजि	१०	३०००००	१	१	तेज बहादुर रानामाट	
१७६	माउन्ट एभरेष्ट	खुद्रा व्यापार	निजि	११	३०००००	१	१	रविराज विश्व	
१७७	अधिकारी किराना पसल	खुद्रा व्यापार	निजि	२	३०००००	१	१	कृष्ण प्रसाद अधिकारी	
१७८	सेवेदी किराना पसल	खुद्रा व्यापार	निजि	५	३०००००	१	१	बामदेव गीरी	
१७९	मन्दीपा किराना पसल	खुद्रा व्यापार	निजि	२	३०००००	१	१	मान कुमारी नेपाली	
१८०	सेरन किराना पसल	खुद्रा व्यापार	निजि	२	३०००००	१	१	सन्तोष थापा	
१८१	अनर किराना पसल	खुद्रा व्यापार	निजि	१०	३०००००	१	१	पुनम थापा	
१८२	ओएसिस बुक्स एण्ड स्टेशनरी	खुद्रा व्यापार	निजि	२	३०००००	१	१	कविता बराल	
१८३	सम्भना मेशिनरी स्टोर्स	खुद्रा व्यापार	निजि	२	१००००००	१	१	मोहन प्रसाद विडारी	
१८४	मिल्लुड मिनी मार्ट	खुद्रा व्यापार	निजि	११	३०००००	१	१	श्याम कुमार मोरती	
१८५	श्री कृष्ण पसल	खुद्रा व्यापार	निजि	२	३०००००	१	१	बाबूराम श्रेष्ठ	
१८६	अम्बिका डिपार्टमेन्टल स्टोर्स	खुद्रा व्यापार	निजि	१	५०००००	१	१	अम्बिका देवी पाण्डे	

व्यास नगरपालिका क्षेत्र भित्रका वाणिज्य फर्मको विवरण

सि.न	फर्मको नाम	फर्मको प्रकार	स्वामित्व	वडा नं.	कूलपुंजी	पुरुष	महिला	संचालकको नाम	संपर्क नं.
१८७	पोखेल किराना पसल	खुद्रा व्यापार	निजि	८	३०००००	१	१	लक्ष्मी पोखेल	
१८८	सि.के.रेडियो एण्ड वाज सेन्टर	खुद्रा व्यापार	निजि	११	३०००००	१	१	चिज कुमार श्रेष्ठ	
१८९	सति गिफ्ट हाउस	खुद्रा व्यापार	निजि	२	३०००००	१	१	कल्पना कायस्थ	
१९०	भादगांड कूखुरा पसल	खुद्रा व्यापार	निजि	१	५०००००	१	१	शूक बहादुर दैरै	
१९१	वाराही टि सर्ट सेन्टर	खुद्रा व्यापार	निजि	२	५०००००	१	१	मोहन पाढक	
१९२	बलकम फेसन होम	खुद्रा व्यापार	निजि	३	३०००००	१	१	नारायण कुमार श्रेष्ठ	
१९३	न्यु करुणा फेन्सी	खुद्रा व्यापार	निजि	२	५०००००	१	१	कमल श्रेष्ठ	
१९४	अविमा किराना पसल	खुद्रा व्यापार	निजि	२	३०००००	१	१	वीर बहादुर गुरुड	
१९५	तनहूँ सूनचादी पसल	खुद्रा व्यापार	निजि	२	१५०००००	१	१	नेत्र बहादुर सूनार	
१९६	एम आर इम्पेक्स	खुद्रा व्यापार	निजि	२	५०००००	१	१	मदन श्रेष्ठ	
१९७	सौभाग्य किराना पसल	खुद्रा व्यापार	निजि	११	३०००००	१	१	कमल कान्त सिग्देल	
१९८	विजय तरकारी पसल	खुद्रा व्यापार	निजि	१०	३०००००	१	१	विजयराज पौडेल	
१९९	सूलोचना किराना पसल	खुद्रा व्यापार	निजि	८	३०००००	१	१	सूलोचना खनाल	
२००	प्रशान्त मनि ट्रान्सफर	खुद्रा व्यापार	निजि	१	५०००००	१	१	अजर नागीला	
२०१	महिमा फेन्सी स्टोर्स	खुद्रा व्यापार	निजि	२	५०००००	१	१	सुर्य कुमार श्रेष्ठ	
२०२	एम.डी.स्टोर्स	खुद्रा व्यापार	निजि	१	५०००००	१	१	महेन्द्र बहादुर दैरै	
२०३	अलिसा कस्मेटिक पसल	खुद्रा व्यापार	निजि	२	३०००००	१	१	अनू पन्थ	
२०४	क्यामिन सून चादी पसल	खुद्रा व्यापार	निजि	२	१००००००	१	१	केश बहादुर सूनार	
२०५	वाग्ले स्टोर्स	खुद्रा व्यापार	निजि	२	१००००००	१	१	अजय राज वाग्ले	
२०६	रस्पी किराना पसल	खुद्रा व्यापार	निजि	५	३०००००	१	१	धन बहादुर दैरै	
२०७	ए.वि.सूपद कलकशन	खुद्रा व्यापार	निजि	२	५०००००	१	१	सूपद गुरुड	
२०८	डि एक्सन बेबील्याण्ड	खुद्रा व्यापार	निजि	२	५०००००	१	१	सरिता मूल	
२०९	नवराज इन्टरप्राइजेज	खुद्रा व्यापार	निजि	११	५०००००	१	१	मनोज राना	
२१०	दमौली गर्ल्स सेन्टर	खुद्रा व्यापार	निजि	२	३०००००	१	१	कल्पना गुरुड	
२११	आचल कलेक्सन	खुद्रा व्यापार	निजि	२	५०००००	१	१	सन्जु दुरा	
२१२	दर्पण फेन्सी स्टोर्स	खुद्रा व्यापार	निजि	२	५०००००	१	१	वृद्धि बहादुर सूर्खाली	
२१३	यम एस स्टोर्स	खुद्रा व्यापार	निजि	११	५०००००	१	१	मोहन भण्डारी	

व्यास नगरपालिका क्षेत्र भित्रका वाणिज्य फर्मको विवरण									
सि.न	फर्मको नाम	फर्मको प्रकार	स्वामित्व	वडा नं.	कूलपुंजी	पुरुष	महिला	संचालकको नाम	संपर्क नं.
२१४	युनिका व्याग हाउस पसल	खुद्रा व्यापार	निजि	२	३०००००	१	१	राम कुमार श्रेष्ठ	
२१५	सरिना कस्मेटिक पसल	खुद्रा व्यापार	निजि	२	३०००००	१	१	सपना सार्की	
२१६	दिदि बहिनी स्टोर्स	खुद्रा व्यापार	निजि	१०	५०००००	१	१	विजया श्रेष्ठ	
२१७	एन्जला स्टोर्स	खुद्रा व्यापार	निजि	११	५०००००	१	१	किरण देवी ऐनियर	
२१८	पार्वती फेन्सी एण्ड मगर कलेक्सन	खुद्रा व्यापार	निजि	२	५०००००	१	१	पार्वति थापा	
२१९	नासा कम्प्युटर सेन्टर	खुद्रा व्यापार	निजि	२	५०००००	१	१	राम प्रसाद भूसाल	
२२०	सानू माया किराना पसल	खुद्रा व्यापार	निजि	१	३०००००	१	१	सानू माया गिरी	
२२१	एभरेष्ट इलेक्ट्रीकल्स	खुद्रा व्यापार	निजि	२	५०००००	१	१	विरेन्द्र गोरखाली	
२२२	अमिशा एण्ड प्रास्ना फेन्सी स्टोर्स	खुद्रा व्यापार	निजि	२	५०००००	२	१	मिलन श्रेष्ठ	
२२३	अली इन्टरप्राइजेज	खुद्रा व्यापार	निजि	२	२००००००	२	३	आलम मन्सूरी	
२२४	एन.पी.इलेक्ट्रोनिक्स	खुद्रा व्यापार	निजि	२	५०००००	२	१	नारायण पौडेल	
२२५	सिता सपिड सेन्टर	खुद्रा व्यापार	निजि	२	३०००००	३	२	मिलन राज न्यौपाने	
२२६	रसिद फलफूल पसल	खुद्रा व्यापार	निजि	२	३०००००	१	१	कूशुम निसा	
२२७	लक्ष्मी कस्मेटिक पसल	खुद्रा व्यापार	निजि	२	३०००००	०	२	पूर्णकला अधिकारी	
२२८	सापकोटा स्टेशनरी स्टोर्स	खुद्रा व्यापार	निजि	२	५०००००	१	१	राम चन्द्र सापकोटा	
२२९	रोहित तरकारी पसल	खुद्रा व्यापार	निजि	२	३०००००	१	१	देवू वि.क.	
२३०	रविना फ्रूट हाउस	खुद्रा व्यापार	निजि	२	३०००००	१	१	विमला साहती क्षेत्री	
२३१	विकल फेशन कलेक्सन	खुद्रा व्यापार	निजि	२	५०००००	१	१	चाम बहादुर बराई मगर	
२३२	मिलन किराना पसल	खुद्रा व्यापार	निजि	२	३०००००	१	१	मिलनराज न्यौपाने	
२३३	आले किराना पसल	खुद्रा व्यापार	निजि	२	३०००००	१	१	शन्त बहादुर आले	
२३४	मोनिका किराना पसल	खुद्रा व्यापार	निजि	२	३०००००	१	१	अन्जू आले	
२३५	विशेष फार्मिसि	खुद्रा व्यापार	निजि	१०	३०००००	१	१	कमला कुमारी चौधारी	
२३६	अधिकारी स्टोर्स	खुद्रा व्यापार	निजि	१०	५०००००	१	१	गीता अधिकारी	
२३७	दरै अडियो भिडियो सेन्टर	खुद्रा व्यापार	निजि	२	३०००००	१	१	भिम कुमारी दरै	
२३८	न्यु स्वाभिमान इम्पोरियम	खुद्रा व्यापार	निजि	२	७०००००	१	१	अग्नी राज लामिछाने	
२३९	जीनेट रेमिटेन्स सोलूसन एण्ड मिडिया कम्प्युनिकेशन	खुद्रा व्यापार	निजि	१०	५०००००	१	१	कृष्णराज पन्थ	
२४०	इलियस फेन्सी एण्ड कस्मेटिक पसल	खुद्रा व्यापार	निजि	१०	५०००००	१	१	ईसू महमत मिया	

व्यास नगरपालिका क्षेत्र भित्रका वाणिज्य फर्मको विवरण

सि.न	फर्मको नाम	फर्मको प्रकार	स्वामित्व	वडा नं.	कूलपुंजी	पुरुष	महिला	संचालकको नाम	संपर्क नं.
२४१	समिर किराना पसल	खुद्रा व्यापार	निजि	११	३०००००	१	१	श्री मन्ना मिया	
२४२	सरस्वती पुस्तक एण्ड स्टेशनरी	खुद्रा व्यापार	निजि	२	३०००००	१	१	सावित्रा रानाभाट	
२४३	सिजे फेशन कलेक्सन	खुद्रा व्यापार	निजि	१०	५०००००	१	१	जमुना श्रेष्ठ	
२४४	ॐ टि.भि.एस.अटो पार्ट्स	खुद्रा व्यापार	निजि	२	५०००००	१	१	गौरी शंकर शाह कानू	
२४५	निश्मा फेन्सी पसल	खुद्रा व्यापार	निजि	२	५०००००	१	१	विष्णू माया राना मगर	
२४६	धनलक्ष्मी इन्टरप्राइजेज	खुद्रा व्यापार	निजि	२	५०००००	१	१	गंगा कुमारी गौतम	
२४७	जीनेट इन्टरप्राइजेज	खुद्रा व्यापार	निजि	१०	३०००००	१	१	देवराज पन्थ	
२४८	यन आर हामे डेलिभरी किराना पसल	खुद्रा व्यापार	निजि	१	२००००००	१	१	निर्मला पन्त	
२४९	अश्विन कूर्ता पसल	खुद्रा व्यापार	निजि	२	३०००००	१	१	राजू बहादुर थापा	
२५०	न्यु मनकामना सप्लायर्स	थोक व्यापार	निजि	२	४००००००	१	१	माधव बहादुर पन्त	
२५१	सम्भना फेन्सी पसल	खुद्रा व्यापार	निजि	२	५०००००	१	१	सम्भना थापा रोका	
२५२	जी.डि.एस.साडि एण्ड कूर्था पसल	खुद्रा व्यापार	निजि	१०	५०००००	१	१	ज्ञान शंकर पौडेल	
२५३	मेघ तपाईंहरुको किराना पसल	खुद्रा व्यापार	निजि	२	३०००००	१	१	तीर्थ बहादुर बस्नेत	
२५४	कालिका क्यामीन सतिस्वारा सून चांदी पसल	खुद्रा व्यापार	निजि	२	१००००००	२	०	ईम बहादुर सूनार	
२५५	राधाकृष्ण स्टेशनरी पसल	खुद्रा व्यापार	निजि	११	३०००००	१	१	राधा कृष्ण वाग्ले	
२५६	सन्देश इन्टरप्राइजेज	थोक व्यापार	निजि	२	३०००००	१	१	मन्जु वाग्ले	
२५७	न्यु सबल मोटर पार्ट्स	खुद्रा व्यापार	निजि	११	५०००००	२	०	राज कुमार श्रेष्ठ	
२५८	ओम कुमार श्रेष्ठ	खुद्रा व्यापार	निजि	१०	३०००००	१	१	ओम कुमार श्रेष्ठ	
२५९	शुभश्री स्टेशनरी	खुद्रा व्यापार	निजि	१०	५०००००	१	१	हरिभक्त भट्टराई	
२६०	विवेक किराना पसल	खुद्रा व्यापार	निजि	१०	३०००००	१	१	कृष्ण कुमार श्रेष्ठ	
२६१	विष्णू फेन्सी एण्ड कपडा पसल	खुद्रा व्यापार	निजि	२	५०००००	१	१	भाग्यरथी श्रेष्ठ	
२६२	सरोज एण्ड सन्ध्य किराना पसल	खुद्रा व्यापार	निजि	२	३०००००	१	१	शंकर प्रसाद गैह्रे	
२६३	विनय तरकारी पसल	खुद्रा व्यापार	निजि	१०	५०००००	१	१	विनय पुलामी	
२६४	प्रेरणा किराना पसल	खुद्रा व्यापार	निजि	२	३०००००	१	१	रेशम लाल श्रेष्ठ	
२६५	काशी फेन्सी स्टोर्स	खुद्रा व्यापार	निजि	१०	५०००००	१	१	श्यामकुमार श्रेष्ठ	
२६६	युजिन फेसन	खुद्रा व्यापार	निजि	२	१०००००	१	१	तम बहादुर दरै	
२६७	किडन जोन	खुद्रा व्यापार	निजि	२	३०००००	१	१	सितादेवी क्षेत्री	

व्यास नगरपालिका क्षेत्र भित्रका वाणिज्य फर्मको विवरण									
सि.न	फर्मको नाम	फर्मको प्रकार	स्वामित्व	वडा नं.	कूलपुंजी	पुरुष	महिला	संचालकको नाम	संपर्क नं.
२६८	सन्देश इन्टरप्राइजेज एण्ड टेडर्स	खुद्रा व्यापार	निजि	१०	१००००००	१	१	सरिता कुमारी श्रेष्ठ	
२६९	जन सेवा इलेक्टोनिक्स इन्टरप्राइजेज	खुद्रा व्यापार	निजि	२	५०००००	१	१	कृष्ण कान्त श्रेष्ठ	
२७०	भू.पू.सैनिक हार्डवेयर	खुद्रा व्यापार	निजि	२	५०००००	१	१	सूरज राना	
२७१	मदिना चप्पल पसल	खुद्रा व्यापार	निजि	२	३०००००	१	१	मदिना मिया	
२७२	जिताली भाडा पसल	खुद्रा व्यापार	निजि	२	३०००००	१	१	सुर्य भक्त अधिकारी	
२७३	भट्टराई सप्लायर्स	खुद्रा व्यापार	निजि	२	४००००००	२	१	सुमन भट्टराई	
२७४	रिमा आले किराना पसल	खुद्रा व्यापार	निजि	१०	३०००००	१	१	रिमा आले	
२७५	शम्भूलाल श्रेष्ठ किराना पसल	खुद्रा व्यापार	निजि	१०	३०००००	१	१	शम्भूलाल श्रेष्ठ	
२७६	शुभम् इन्टरप्राइजेज	थोक व्यापार	निजि	२	५०००००	१	१	काजी बाबू जि.सी.	
२७७	अन्जिता किराना पसल	खुद्रा व्यापार	निजि	२	३०००००	१	१	हरि बहादुर अधिकारी	
२७८	पूनौकला किराना पसल	खुद्रा व्यापार	निजि	२	३०००००	१	१	मन बहादुर नेपाली	
२७९	ढुंगाना इलेक्ट्रीकल्स एण्ड सप्लायर्स	खुद्रा व्यापार	निजि	११	५०००००	१	१	दुर्गा देवी ढुंगाना	
२८०	न्यु युनिक सप्लायर्स	थोक व्यापार	निजि	२	४००००००	२	१	सुदिप पण्डित	
२८१	आसिसा स्टोर्स	खुद्रा व्यापार	निजि	२	३०००००	१	१	मदिना खौ	
२८२	वि. सप्लायर्स	थोक व्यापार	निजि	१०	४००००००	१	१	सुमित्रा श्रेष्ठ	
२८३	संयोग जनरल सामाग्री	खुद्रा व्यापार	निजि	२	५०००००	१	१	विष्णु प्रसाद वाग्ले	
२८४	थापा भाडा पसल	खुद्रा व्यापार	निजि	२	३०००००	१	१	बल बहादुर सूयेल	
२८५	अनूप स्टोर्स	खुद्रा व्यापार	निजि	२	२००००००	१	१	राम कुमार लम्साल	
२८६	ए.टी.कलेक्सन	खुद्रा व्यापार	निजि	२	५०००००	१	१	तोरण थापा	
२८७	सुमन किराना पसल	खुद्रा व्यापार	निजि	१	३०००००	१	१	कमला खड्का	
२८८	वि.स्टोर्स	खुद्रा व्यापार	निजि	१०	४००००००	१	१	सन्ध्य चूके	
२८९	प्रतिक्षा कस्मेटिक सेन्टर	खुद्रा व्यापार	निजि	२	३०००००	१	१	देवेन्द्र कुमार थापा	
२९०	दमौली शपिड	खुद्रा व्यापार	निजि	११	३०००००	१	१	रामलाल श्रेष्ठ	
२९१	एल.पि.जी.सेफ्टी होम	खुद्रा व्यापार	निजि	११	३०००००	१	१	बिमला कुमार श्रेष्ठ	
२९२	लक्ष्मी स्टोर्स	खुद्रा व्यापार	निजि	१०	३०००००	१	१	टिकाराम पालिखे	
२९३	बशान्त किराना पसल	खुद्रा व्यापार	निजि	८	३०००००	१	१	नवराज श्रेष्ठ	
२९४	जिन्य किराना पसल	खुद्रा व्यापार	निजि	११	३०००००	१	१	नर बहादुर दैरे	

व्यास नगरपालिका क्षेत्र भित्रका वाणिज्य फर्मको विवरण									
सि.न	फर्मको नाम	फर्मको प्रकार	स्वामित्व	वडा नं.	कूलपुंजी	पुरुष	महिला	संचालकको नाम	संपर्क नं.
२९५	व्यास डिक्स जोन	खुद्रा व्यापार	निजि	१०	४००००००	१	१	सागर पौडेल	
२९६	सुबोध किराना पसल	खुद्रा व्यापार	निजि	२	३०००००	१	१	धनुष वाग्ले	
२९७	आदिवासी किराना पसल	खुद्रा व्यापार	निजि	१	३०००००	१	१	दिर्घ बहादुर राना	
२९८	गोसली किराना पसल	खुद्रा व्यापार	निजि	१	३०००००	१	१	राजू गोशली	
२९९	लिमेली स्टेशनरी पसल	खुद्रा व्यापार	निजि	१०	३०००००	१	१	लक्ष्मी कुमारी श्रेष्ठ	
३००	युनिभर्सल साउण्ड	खुद्रा व्यापार	निजि	११	५०००००	१	१	तानी माया श्रेष्ठ	
३०१	शान्ति नगर किराना पसल	खुद्रा व्यापार	निजि	१०	५०००००	१	१	पुर्ण बहादुर श्रेष्ठ	
३०२	न्यौपाने किराना पसल	खुद्रा व्यापार	निजि	५	३०००००	१	१	हरिश्चन्द्र न्यौपाने	
३०३	श्रेष्ठ सूपथ पसल	खुद्रा व्यापार	निजि	११	३०००००	१	१	चिज कुमार श्रेष्ठ	
३०४	भूपू सैनिक किराना पसल	खुद्रा व्यापार	निजि	७	३०००००	१	१	हरि बहादुर थापा	
३०५	ऋषि किराना स्टोर्स	खुद्रा व्यापार	निजि	१	३०००००	१	१	ऋषिराम श्रेष्ठ	
३०६	अमृत किराना पसल	खुद्रा व्यापार	निजि	६	१०००००	१	१	मिन बहादुर धर्ति	
३०७	स्वीकृत किराना पसल	खुद्रा व्यापार	निजि	२	३०००००	१	१	सुन्दरी श्रेष्ठ	
३०८	रोशन किराना पसल	खुद्रा व्यापार	निजि	२	१०००००	१	१	हिरा कुमारी श्रेष्ठ	
३०९	तनहुँ स्टेशनरी सेन्टर	खुद्रा व्यापार	निजि	१०	३०००००	१	१	कोपिला मणि शर्मा	
३१०	प्राञ्जल किराना पसल	खुद्रा व्यापार	निजि	५	३०००००	१	१	दान बहादुर थापा	
३११	सक्सेस फेन्सी पसल	खुद्रा व्यापार	निजि	२	५०००००	१	१	शंकर कुमार रानाभाट	
३१२	छाया बुक्स एण्ड स्टेशनरी	खुद्रा व्यापार	निजि	२	३०००००	१	१	गौरव पन्थ	
३१३	एम.पि.एस.किराना पसल	खुद्रा व्यापार	निजि	१०	३०००००	१	१	पार्वती युचल	
३१४	आसिया स्टोर्स	खुद्रा व्यापार	निजि	२	५०००००	१	१	जविर हुसेन	
३१५	गुरुड किराना पसल	खुद्रा व्यापार	निजि	११	३०००००	१	१	मोतिलाल गुरुड	
३१६	वेल्टले फेशनवयर	खुद्रा व्यापार	निजि	२	५०००००	१	१	समिना पौडेल	
३१७	कृतिका किराना पसल	खुद्रा व्यापार	निजि	७	३०००००	१	१	खगेन्द्र सूवेदि	
३१८	जिन्सेड होलिस्टिक सेन्टर	खुद्रा व्यापार	निजि	११	३०००००	१	१	सूस्मा अर्याल	
३१९	सौरव स्टोर्स	खुद्रा व्यापार	निजि	२	५०००००	१	१	वैकूण्ठ भट्टराई	९८०४१५६८२६
३२०	श्रेष्ठ युनिक हाउस	खुद्रा व्यापार	निजि	२	५०००००	१	१	ढक प्रसाद श्रेष्ठ	
३२१	मनिस किराना पसल	खुद्रा व्यापार	निजि	२	३०००००	१	१	शान्ता श्रेष्ठ	९८४६०९०३०२

व्यास नगरपालिका क्षेत्र भित्रका वाणिज्य फर्मको विवरण									
सि.न	फर्मको नाम	फर्मको प्रकार	स्वामित्व	वडा नं.	कूलपुंजी	पुरुष	महिला	संचालकको नाम	संपर्क नं.
३२२	वि. एण्ड बि. प्रोभिजनल स्टोर्स	खुद्रा व्यापार	निजि	१०	१०००००	१	१	बसन्त जि.सि.	६५५६०६५३
३२३	जे.के. बाईक स्पेयर पार्टस	खुद्रा व्यापार	निजि	२	५०००००	१	१	कृष्ण कुमार श्रेष्ठ	
३२४	वि.एण्ड बि. प्रोभिजनल स्टोर्स	खुद्रा व्यापार	निजि	१०	५०००००	१	१	बसन्त जि .सि	६५५६०६७३
३२५	इशानेश्वर बिज भण्डार	खुद्रा व्यापार	निजि	२	३०००००	१	१	सूरेश चन्द्र घिमिरे	६५५६१२५६
३२६	तनहुँ भाडा पसल	खुद्रा व्यापार	निजि	११	३०००००	१	१	टूकराज अधिकारी	
३२७	सहेनाज फेन्सी स्टोर्स	खुद्रा व्यापार	निजि	२	५०००००	१	१	महामद सिवक	
३२८	दान बहादुर घर्ती	खुद्रा व्यापार	निजि	१०	३०००००	१	१	दान बहादुर घर्ती	९८४६०९००९५
३२९	रोशन किराना पसल	खुद्रा व्यापार	निजि	२	५०००००	१	१	चन्द्रकला थापा	९८४६२४१६१७
३३०	आभा फेशन कलेक्शन	खुद्रा व्यापार	निजि	२	५०००००	१	१	कृष्ण कुमार श्रेष्ठ	९८४६०५५८२३
३३१	लिला किराना पसल	खुद्रा व्यापार	निजि	३	३०००००	१	१	लिला श्रेष्ठ	९८४६४९७५२४
३३२	भूमि किराना स्टोर्स	खुद्रा व्यापार	निजि	२	५०००००	१	१	कृष्ण लाल भूमि	
३३३	श्रेष्ठ किराना पसल	खुद्रा व्यापार	निजि	१	३०००००	१	१	उर्मिला श्रेष्ठ	९८४६०१०४०५
३३४	मोर्डन अटो पार्टस	खुद्रा व्यापार	निजि	२	१००००००	१	१	मनू गिरि पुरि	
३३५	पि एण्ड पि इन्टरप्राइजेज	खुद्रा व्यापार	निजि	२	५०००००	१	१	शिलावती गुरुङ	
३३६	थापा स्टोर्स	खुद्रा व्यापार	निजि	११	३०००००	१	१	पद्म बहादुर थापा	
३३७	महाकाली जनरल स्टोर्स	खुद्रा व्यापार	निजि	२	३०००००	१	१	सुन्दर आर्चाय	
३३८	जमिरन कस्मेटिक पसल	खुद्रा व्यापार	निजि	२	३०००००	१	१	नजर अली मिया	
३३९	कोलिसा इन्टरप्राइजेज	खुद्रा व्यापार	निजि	३	५०००००	१	१	पुरुषोत्तम पौडेल	
३४०	आदिल जनरल स्टोर्स	खुद्रा व्यापार	निजि	२	३०००००	१	१	अददूल आजज मिया	
३४१	एनिसा सप्लायर्स	खुद्रा व्यापार	निजि	१०	५०००००	१	१	एनिसा श्रेष्ठ	
३४२	स्वस्तीका विन्दू इम्पेक्स	खुद्रा व्यापार	निजि	१०	३०००००	१	१	शुशिला श्रेष्ठ	
३४३	थापा सप्लायर्स	खुद्रा व्यापार	निजि	११	५०००००	१	१	निर्मला थापा	०६५०५६१६४९
३४४	सूदिन हार्डवेयर्स	खुद्रा व्यापार	निजि	१०	५०००००	१	१	सुमित्रा पौडेल	०६५०५६०३६२
३४५	बि(एण्ड)बि सप्लायर्स	खुद्रा व्यापार	निजि	१०	५०००००	१	१	बिष्णु कुमार श्रेष्ठ	९८४६१३१४२०
३४६	मोनिका फेन्सी स्टोर्स	खुद्रा व्यापार	निजि	२	३०००००	१	१	मन नारायण श्रेष्ठ	९८४६४३६१०७
३४७	न्यू गणेश किराना पसल	खुद्रा व्यापार	निजि	१०	३०००००	१	१	मनोज कुमार गुप्ता	९८१४११८३७०
३४८	सन्दिप स्टोर्स	खुद्रा व्यापार	निजि	२	५०००००	१	१	लीला श्रेष्ठ	

व्यास नगरपालिका क्षेत्र भित्रका वाणिज्य फर्मको विवरण

सि.न	फर्मको नाम	फर्मको प्रकार	स्वामित्व	वडा नं.	कूलपुंजी	पुरुष	महिला	संचालकको नाम	संपर्क नं.
३४९	ईशा बिजुली पसल	खुद्रा व्यापार	निजि	८	५०००००	१	१	खिम बहादुर थापा	९८४६०६२००७
३५०	ग्रयाण्ड मार्ट डिपार्टमेन्टल स्टोर्स	खुद्रा व्यापार	निजि	२	५०००००	१	१	पविन्द्र कुमार श्रेष्ठ	
३५१	रक्षा किचेन हाउस	खुद्रा व्यापार	निजि	११	३०००००	१	१	रुदमणि पण्डित	९८४६४६०७९०
३५२	गोविन्द किराना पसल	खुद्रा व्यापार	निजि	११	३०००००	१	१	किरण अग्रहरि	९७२६५४३३०७
३५३	गणेश किराना पसल	खुद्रा व्यापार	निजि	१०	३०००००	१	१	बुद्धि माया श्रेष्ठ	०६५०५६०४२३
३५४	दमौली कलात्मक सेन्टर	खुद्रा व्यापार	निजि	२	३०००००	१	१	विष्णु पाण्डे	९८४६४०२८५०
३५५	मनकामना कस्मेटिक पसल	खुद्रा व्यापार	निजि	२	३०००००	१	१	सीता लामिछाने	९८४६४८८८५१
३५६	बिजय एग्रोभेट	खुद्रा व्यापार	निजि	१०	५०००००	१	१	राममाया राना	९८४६०३८४९०
३५७	सूरज स्टोर्स	खुद्रा व्यापार	निजि	२	३०००००	१	१	सूरेश अधिकारी	०६५०५६०२९१
३५८	खनाल फर्निचर शोरुम तथा फर्निचिङ सप्लायर्स	खुद्रा व्यापार	निजि	२	५०००००	१	१	किशोर राज खनाल	९८४६०२३८१८
३५९	वर्षा कस्मेटिक पसल	खुद्रा व्यापार	निजि	२	१०००००	१	१	शान्ता देवि (थापा) छिमाल	०६५०५६१५५३
३६०	देउराली सप्लायर्स	खुद्रा व्यापार	निजि	२	३०००००	१	१	जगदिश लोहनी	९८४११५०८४९
३६१	दक्षिण काली स्टोर्स	खुद्रा व्यापार	निजि	२	३०००००	१	१	विकाउ ठाकुर	९८४६५९२१०५
३६२	आवेदा कस्मेटिक पसल	खुद्रा व्यापार	निजि	२	३०००००	१	१	गोरी मिया	९८४६५३७८३८
३६३	रिसिङ स्टोर्स	खुद्रा व्यापार	निजि	७	३०००००	१	१	विष्णु बहादुर भेडी	९८४६४९८३९१
३६४	निभादि कल्थीङ स्टोर्स	खुद्रा व्यापार	निजि	२	३०००००	१	१	रेशम श्रेष्ठ	९८४६०५५३४५
३६५	मेरिना इम्पेक्स	खुद्रा व्यापार	निजि	१०	३०००००	१	१	विजयलाल श्रेष्ठ	९८४६०९०७६४
३६६	संयोग खाद्य सप्लायर्स	खुद्रा व्यापार	निजि	११	३०००००	१	१	सविता भट्टराई	९८४६३३०९९३
३६७	इमरजेन्सी मोवाइल पसल	खुद्रा व्यापार	निजि	२	३०००००	१	१	डम्बर बि.क	९८५६०६०५४३
३६८	रोहन कलेक्शन	खुद्रा व्यापार	निजि	२	३०००००	१	१	सूरज बहादुर कार्की	९८४६३७५८३९
३६९	भेष फेन्सी स्टोर्स	खुद्रा व्यापार	निजि	२	३०००००	१	१	प्रकाश बहादुर क्षेत्री	९८४६४९७७५०
३७०	नव पोखेल फर्निचिङ सप्लायर्स	खुद्रा व्यापार	निजि	२	३०००००	१	१	शारदा पोखेल	९८४६०९०८३८
३७१	क्यामिन किराना पसल	खुद्रा व्यापार	निजि	१०	३०००००	१	१	शिव शंकर श्रेष्ठ	९८४६३७४४६५
३७२	वि वि एस अटो मोवाइस वकर्श	खुद्रा व्यापार	निजि	२	३०००००	१	१	फूलमाया बतास	
३७३	डि लाइट फेन्सी	खुद्रा व्यापार	निजि	१०	३०००००	१	१	शूमन पण्डित	९८५६०७०३७८
३७४	शितल बतास किराना पसल	खुद्रा व्यापार	निजि	११	५०००००	१	१	शंकर श्रेष्ठ	९८४६१३०१८४
३७५	सगून रेडियो सर्भिस	खुद्रा व्यापार	निजि	२	३०००००	१	१	चेत नारायण गौतम	९८४६०४३२०५

व्यास नगरपालिका क्षेत्र भित्रका वाणिज्य फर्मको विवरण									
सि.न	फर्मको नाम	फर्मको प्रकार	स्वामित्व	वडा नं.	कूलपुंजी	पुरुष	महिला	संचालकको नाम	संपर्क नं.
३७६	प्रधान ब्रदर्स	खुद्रा व्यापार	निजि	११	३०००००	१	१	लाल प्रसाद प्रधान	९८४६२३५५७०
३७७	गुरुड किराना पसल	खुद्रा व्यापार	निजि	११	३०००००	१	१	बालू माया गुरुड	९८४६२४५७०७
३७८	इच्छा रिसिड ज्यामिरे मोवाइल सेन्टर	खुद्रा व्यापार	निजि	१०	५०००००	१	१	रेखिराम थापा	९८४३७४२७१८
३७९	एस एस एस ए स्टोर्स	खुद्रा व्यापार	निजि	२	५०००००	१	१	फिरोज खा	९८१५१६३४३९
३८०	न्यु मोवाइल जोन	खुद्रा व्यापार	निजि	२	५०००००	१	१	विकास अधिकारी	
३८१	आश्वीन किराना पसल	खुद्रा व्यापार	निजि	१	३०००००	१	१	अनिता थापा	९८५६०६३०११
३८२	प्रिन्स फेशन सेन्टर	खुद्रा व्यापार	निजि	२	२००००००	१	१	प्रकाश श्रेष्ठ	
३८३	सन्दिप किराना पसल	खुद्रा व्यापार	निजि	९	३०००००	१	१	कौशीला थापा	
३८४	श्रेष्ठ सप	खुद्रा व्यापार	निजि	१	५०००००	१	१	शिखा तूलाधर श्रेष्ठ	९८१२३०६७५८
३८५	थापा किराना पसल	खुद्रा व्यापार	निजि	११	३०००००	१	१	नारान थापा	९८०८८५४०२४
३८६	कृष्ण हरि किराना पसल	खुद्रा व्यापार	निजि	१	३०००००	१	१	हरि बहादुर तिरुवा	९८४६०११९४४
३८७	सूशिल मोवाइल हाउस	खुद्रा व्यापार	निजि	२	३०००००	१	१	सूशिल भण्डारी	९८४६१०४९२९
३८८	हर्वल हिल्स कस्मेटिक पसल	खुद्रा व्यापार	निजि	१	३०००००	१	१	निर्मला थापा	९८४६३३०५४५
३८९	जून इलेक्ट्रिक पसल	खुद्रा व्यापार	निजि	११	३०००००	१	१	जून माया कामी	
३९०	तनहुँ ट्रेड लिड	थोक व्यापार	निजि	२	४००००००	१	१	शान्ती रमण वाग्ले	९८५६०६०८९९
३९१	भूमिका किराना पसल	खुद्रा व्यापार	निजि	११	३०००००	१	१	भरत के.सी	९८४६०१०२०४
३९२	न्यू श्याम्घा सून चादी पसल	खुद्रा व्यापार	निजि	२	१००००००	१	१	ज्योति प्रकाश वि.क	९८४६२३४५०१
३९३	लक्ष्मी इन्टरप्राइजेज	थोक व्यापार	निजि	२	६००००००	१	१	कृष्ण बहादुर गुरुड	९८५६०६०३५१
३९४	सिटि मोवाइल हाउस	खुद्रा व्यापार	निजि	१०	३०००००	१	१	शोषराज श्रेष्ठ	
३९५	विष्णु कुर्या पसल	खुद्रा व्यापार	निजि	२	५०००००	१	१	विष्णु परियार	९८४६२३३५३७
३९६	विकास किराना पसल	खुद्रा व्यापार	निजि	७	३०००००	१	१	नारायणी राना मास्की	
३९७	डि.जि.एन.डि.सप्लायर्स	थोक व्यापार	निजि	११	१०००००००	१	१	शहदेव रायमाभी	
३९८	जोया लेडिज एण्ड वेवीज कर्नर	खुद्रा व्यापार	निजि	११	३०००००	१	१	रसिदा खातून	९८०५८१४५५५
३९९	मेगा कस्मेटिक सेन्टर	खुद्रा व्यापार	निजि	१	३०००००	१	१	आश काजी श्रेष्ठ	९८४६०९००५५
४००	मूल किराना पसल	खुद्रा व्यापार	निजि	७	३०००००	१	१	राम माया श्रेष्ठ	९८४६०७५७२८
४०१	न्यू पाण्डे चशमा घर	खुद्रा व्यापार	निजि	२	३०००००	१	१	कल्पना अधिकारी	
४०२	सिर्जन किराना पसल	खुद्रा व्यापार	निजि	१	३०००००	१	१	डोल बहादुर थापा	९८०५८४४८१३

व्यास नगरपालिका क्षेत्र भित्रका वाणिज्य फर्मको विवरण

सि.न	फर्मको नाम	फर्मको प्रकार	स्वामित्व	वडा नं.	कूलपुंजी	पुरुष	महिला	संचालकको नाम	संपर्क नं.
४०३	सुलभ स्टेशनरी	खुद्रा व्यापार	निजि	१	५०००००	१	१	पिताम्बर पौडेल	०६५०५६०८९८
४०४	डिल माया किराना पसल	खुद्रा व्यापार	निजि	११	५०००००	१	१	डिल माया थापा	९८१६६०९८०७
४०५	ब्रजेश श्रृंगार महल	खुद्रा व्यापार	निजि	२	५५०००००	१	१	ब्रजेश साह तेली	
४०६	आसिस किराना पसल	खुद्रा व्यापार	निजि	२	५०००००	१	१	लक्ष्मी तिमिल्सेना	
४०७	श्री बालाजी टेक्सटाइल	खुद्रा व्यापार	निजि	२	७०००००	१	१	शोषनाथ यादव	९८१६१९५१२१
४०८	जवाली किराना पसल	खुद्रा व्यापार	निजि	२	३०००००	१	१	शंकर जवाली	९८४७७३५७६
४०९	तनहू स्क्र्याप सेन्टर	खुद्रा व्यापार	निजि	१	५०००००	१	१	विजय लाल श्रेष्ठ	९८४६०३०७६४
४१०	आफिया स्टोर	खुद्रा व्यापार	निजि	२	५०००००	१	१	नूर्जा वेगम मिया	
४११	राधे कृष्ण स्टोर्स	खुद्रा व्यापार	निजि	२	५०००००	१	१	सिमोन शर्मा	९८०४१२७५१३
४१२	सफल किराना पसल	खुद्रा व्यापार	निजि	१	३०००००	१	१	नवराज श्रेष्ठ	
४१३	शुभम् लेडिज कलेक्सन एण्ड कूर्था प्यालेस	खुद्रा व्यापार	निजि	१०	५०००००	१	१	प्रतिभा खनाल	०६५०५६११४६
४१४	थापा किराना पसल	खुद्रा व्यापार	निजि	१	३०००००	१	१	माया थापा	९८४६४६०१३५
४१५	सुभारम्भ स्टोर्स	खुद्रा व्यापार	निजि	२	५०००००	१	१	इमा कुमारी गुरुड	
४१६	कनकटार किराना पसल	खुद्रा व्यापार	निजि	८	३०००००	१	१	शम्भू लाल श्रेष्ठ	
४१७	नियम जनरल स्टोर्स	खुद्रा व्यापार	निजि	२	५००००००	१	१	निर्मला मल्ल	
४१८	न्यू उत्सव कस्मेटिक एण्ड गिफ्ट सेन्टर	खुद्रा व्यापार	निजि	२	५०००००	१	१	सरला वस्नेत	९८४६१२९४५१
४१९	रौनक एण्ड ब्रदर्श	खुद्रा व्यापार	निजि	२	१५०००००	१	१	सरस्वती श्रेष्ठ	
४२०	रिसिड फेन्सी	खुद्रा व्यापार	निजि	२	७०००००	१	१	कृमान सिं आले	
४२१	रिसिड फेन्सी	खुद्रा व्यापार	निजि	२	७०००००	१	१	कृमान सिं आले	
४२२	न्यू गणपति होम डेकोरेसन	खुद्रा व्यापार	साम्फेदारी	२	५०००००	२	१	सिकेन्द्रमान परियार	
४२३	मल्ल भाडा पसल	थोक व्यापार	निजि	२	४००००००	१	१	कुमार मल्ल	०६५०५६०८६५
४२४	न्यू बतास किराना पसल	खुद्रा व्यापार	निजि	११	३०००००	१	१	जयराम श्रेष्ठ	९८४६७७०५८१
४२५	संगम किराना पसल	खुद्रा व्यापार	निजि	१	३०००००	१	१	निर्मल श्रेष्ठ	९८४६०९३७०१
४२६	दमौली ट्रेड सेन्टर	खुद्रा व्यापार	निजि	११	३०००००	१	१	स्मृति न्यौपाने	०६५०५६०७४८
४२७	के.डि.एस.फोन जोन	थोक व्यापार	निजि	२	४००००००	१	१	कुमार मल्ल	९८५६०२९७४२
४२८	साविर स्टोर्स	खुद्रा व्यापार	निजि	२	५०००००	१	१	सायरा वानू	९८१६६७७८५५
४२९	बास्तोला फ्रेस जूस पसल	खुद्रा व्यापार	साम्फेदारी	२	३०००००	१	१	वृहस्पति गैरे	९८४६१७८८३८

व्यास नगरपालिका क्षेत्र भित्रका वाणिज्य फर्मको विवरण

सि.न	फर्मको नाम	फर्मको प्रकार	स्वामित्व	वडा नं.	कूलपुंजी	पुरुष	महिला	संचालकको नाम	संपर्क नं.
४३०	सुप्रभा किराना पसल	खुद्रा व्यापार	निजि	८	३०००००	१	१	सुदपि राज खनाल	९८४६०५४६३८
४३१	गिता किराना पसल	खुद्रा व्यापार	निजि	७	३०००००	१	१	गिता राना	९८१९१३१९२३
४३२	स्पिड ट्रेडर्स	खुद्रा व्यापार	निजि	२	४००००००	१	१	खिम बहादुर थापा	९८४६०२१८५४
४३३	ए.यस स्टोर्स	खुद्रा व्यापार	निजि	१	५०००००	१	१	डिल माया रिलामी मगर	९८४६०४६३२८
४३४	प्रेम किराना पसल	खुद्रा व्यापार	निजि	१०	३०००००	१	१	प्रेम बहादुर रानाभाट	
४३५	सिजन स्टोर्स	खुद्रा व्यापार	निजि	१	५०००००	१	१	खिम बहादुर रिलामी मगर	९८४६०४६३२८
४३६	न्यु गुप्ता किराना स्टोर्स	खुद्रा व्यापार	निजि	१०	५०००००	१	१	कृष्ण प्रसाद साह	०६५०५६१४२२
४३७	विन्डोर ट्रेडिङ हाउस	खुद्रा व्यापार	निजि	१०	५०००००	१	१	पुर्णिमा खनाल	९८४६३६२४०४
४३८	मगोलियन कस्मेटिक पसल	खुद्रा व्यापार	निजि	११	३०००००	१	१	नानी माया गुरुङ	९८४६२४५४८२
४३९	शमिर किराना पसल	खुद्रा व्यापार	निजि	१	१०००००	१	१	गोमा दाहाल	
४४०	गोविन्द किराना स्टोर्स	खुद्रा व्यापार	निजि	५	१०००००	१	१		
४४१	श्रेष्ठ विजुली पसल	खुद्रा व्यापार	निजि	२	३०००००	१	१	गणेश कुमार श्रेष्ठ	
४४२	राजू वाईन सप	खुद्रा व्यापार	निजि	१०	५०००००	१	१	राजेन्द्र गुरुङ	९८४६५३८०२६
४४३	देवि किराना पसल	खुद्रा व्यापार	निजि	१	५०००००	१	१	देवि थापा	९८२६१९१७९०
४४४	संचिता किराना पसल	खुद्रा व्यापार	निजि	२	५०००००	१	१	चन्द्रकला पन्थ	९८०१०८३३८०
४४५	डायमण्ड हाडवयेर पसल	खुद्रा व्यापार	निजि	१	५०००००	१	१	हिरा कुमार खाती	९८४६०५५४६८
४४६	अर्जुन किराना पसल	खुद्रा व्यापार	निजि	११	३०००००	१	१	बसुन्धरा गैहे पौडेल	९८४६४१५४३३
४४७	दक्षिण काली फेन्सी पसल	खुद्रा व्यापार	निजि	२	५०००००	१	१	लक्ष्मी श्रेष्ठ	९८०४११०७२१
४४८	गुरुङ किराना पसल	खुद्रा व्यापार	निजि	२	३०००००	१	१	विहिसरा गुरुङ	९८०१२९४०१२
४४९	गण्डकी ट्रेड सप्लायर्स	खुद्रा व्यापार	निजि	२	१०००००००	१	१	देव कुमार श्रेष्ठ	९८५६०२३९८५
४५०	अनिल किराना पसल	खुद्रा व्यापार	निजि	१	३०००००	१	१	सन्ता कुमारी थापा	९८४६०९३४५३३
४५१	पराजुली किराना पसल	खुद्रा व्यापार	निजि	३	३०००००	१	१	सुभद्रा कार्की पराजुली	९८४६५८८६५९
४५२	मनकामना फेन्सी पसल	खुद्रा व्यापार	निजि	१०	५०००००	१	१	हरि प्रसाद ढकाल	९८०९१०१५६८
४५३	लक्ष्मी कोल्ड स्टोर्स	खुद्रा व्यापार	निजि	१०	५०००००	१	१	धनीमाया पौडेल बास्तोला	९८२४१७६६४७
४५४	सूरज मोवाइल पसल	खुद्रा व्यापार	निजि	२	५०००००	१	१	मनोज कुमार विश्वकर्मा	९८१५२८४४४६
४५५	भू.पू. किराना पसल	खुद्रा व्यापार	निजि	३	५०००००	१	१	सूक माया घर्ति	९८४६४१७२९२
४५६	मनपाड किराना पसल	खुद्रा व्यापार	निजि	१०	३०००००	१	१	बासुदेव सार्की	९८४६१४०७२३

व्यास नगरपालिका क्षेत्र भित्रका वाणिज्य फर्मको विवरण									
सि.न	फर्मको नाम	फर्मको प्रकार	स्वामित्व	वडा नं.	कूलपुंजी	पुरुष	महिला	संचालकको नाम	संपर्क नं.
४५७	दुर्गा स्टोर्स	खुद्रा व्यापार	निजि	२	५०००००	१	१	राकेश गुप्ता	०६५०५६००६२
४५८	अभिषेक किराना पसल	खुद्रा व्यापार	निजि	१	३०००००	१	१	बुद्धि बहादुर राना भाट क्षेत्री	९८४६४९९८५२
४५९	पासाल किराना पसल	खुद्रा व्यापार	निजि	२	३०००००	१	१	पदम कुमारी श्रेष्ठ थापा	९८४६९३९९८५
४६०	थापा किराना पसल	खुद्रा व्यापार	निजि	११	३०००००	१	१	भक्त बहादुर थापा	०६५ ५६०४८७
४६१	सावित्रिको कपडा पसल	खुद्रा व्यापार	निजि	१०	७०००००	१	१	बसन्त माया श्रेष्ठ	
४६२	लोक नारायण श्रेष्ठ स्टोर	खुद्रा व्यापार	निजि	२	७०००००	१	१	लोक नारायण श्रेष्ठ	
४६३	कल्पना फेन्सी स्टोर्स	खुद्रा व्यापार	निजि	१०	१००००००	१	१	कल्पना मल्ल	
४६४	प्रविना फेन्सी स्टोर्स	खुद्रा व्यापार	निजि	१०	७०००००	१	१	विष्णू कुमार कायस्थ	
४६५	डाइमण्ड फेन्सी स्टोर्स	खुद्रा व्यापार	निजि	१०	१००००००	१	१	हिरा बहादुर श्रेष्ठ	
४६६	अधिकारी भाडा पसल	खुद्रा व्यापार	निजि	२	३०००००	१	१	नेत्र बहादुर अधिकारी	
४६७	सुरेन्द्र बद्रर्शा	खुद्रा व्यापार	निजि	१०	३०००००	१	१	भगवती बतास	०६५ ५६०६७२
४६८	हाम्रो पुस्तक पसल	खुद्रा व्यापार	निजि	२	३००००००	१	१	हरि बहादुर कार्की	०६५०५६०८३९
४६९	म्याडगो द क्लोथिङ स्टोर्स	खुद्रा व्यापार	निजि	२	५०००००	१	१	नवराज थापा मगर	९८१५१०१०८५
४७०	ए.ओन. गणेश मोवाइल पसल	खुद्रा व्यापार	निजि	८	३०००००	१	१	गणेश परियार	९८४३६३५३००
४७१	मिर्लूड मोवाइल सेन्टर	खुद्रा व्यापार	निजि	१	५०००००	१	१	रामकृष्ण कुंवर	९८४६२७४४७४
४७२	न्यू भगवती भाडा पसल	खुद्रा व्यापार	निजि	१०	५०००००	१	१	महेन्द्र लाल श्रेष्ठ	०६५०५६०५७७
४७३	मिना प्रोभिजनल स्टोर्स	खुद्रा व्यापार	निजि	१०	५०००००	१	१	मिना कुमारी श्रेष्ठ	९८४६०४३३३९
४७४	अराफात अटो केयर सेन्टर	खुद्रा व्यापार	निजि	१	२००००००	१	१	हसिना खातून	९८४६०५५२५३
४७५	चन्दन अप्सरा स्टोर्स	खुद्रा व्यापार	निजि	२	५०००००	१	१	इम कुमार मल्ल	
४७६	मासूम इन्टरप्राइजेज	खुद्रा व्यापार	निजि	१०	१००००००	१	१	विशाल श्रेष्ठ	
४७७	शुभ लक्ष्मी सप्लायर्स	खुद्रा व्यापार	निजि	१०	१००००००	१	१	महेन्द्र कुमार श्रेष्ठ	
४७८	विद्यार्थी पुस्तक तथा स्टेशनरी	खुद्रा व्यापार	निजि	१०	५०००००	१	१	मान कुमार श्रेष्ठ	
४७९	न्यू विद्यार्थी पुस्तक पसल	खुद्रा व्यापार	निजि	१०	५०००००	१	१	तारा राम श्रेष्ठ	
४८०	श्रीवत्सव लेडिज एण्ड वेविज कलेक्सन	खुद्रा व्यापार	निजि	२	१००००००	१	१	जीवन कुमार श्रेष्ठ	०६५०५६००८३
४८१	सुरज फेन्सी	खुद्रा व्यापार	निजि	२	७०००००	१	१	लक्ष्मण श्रेष्ठ	
४८२	नहर्की मसला एण्ड किराना स्टोर्स	खुद्रा व्यापार	निजि	१०	३०००००	१	१	गोपिकृष्ण नहर्की	०६५०५६०९६०
४८३	सौगात स्टोर्स	खुद्रा व्यापार	निजि	२	५०००००	१	१	राज कुमार श्रेष्ठ	९८४६०६५२१७

व्यास नगरपालिका क्षेत्र भित्रका वाणिज्य फर्मको विवरण									
सि.न	फर्मको नाम	फर्मको प्रकार	स्वामित्व	वडा नं.	कूलपुंजी	पुरुष	महिला	संचालकको नाम	संपर्क नं.
४८४	नेहा फेन्सी कर्नर	खुद्रा व्यापार	निजि	२	७०००००	१	१	नारायण मल्ल	
४८५	पूरी रेडियो सेल्स	खुद्रा व्यापार	निजि	२	७०००००	१	१	शमशेर पूरी	
४८६	एस.आर इलेक्ट्रोनिक्स	खुद्रा व्यापार	निजि	२	७०००००	१	१	सूरेश पूरी	
४८७	मल्ल सप्लायर्स	खुद्रा व्यापार	निजि	२	५०००००	१	१	सम्भना मल्ल	६५०५६०८६५
४८८	सूरेश एण्ड गौरव स्टोर	खुद्रा व्यापार	निजि	२	५०००००	१	१	सूरेश कुमार श्रेष्ठ	
४८९	त्रीदेव हाडवयेर	खुद्रा व्यापार	निजि	२	२००००००	१	१	अन्जन कुमार श्रेष्ठ	
४९०	शुभ कामना इम्पोरियम	खुद्रा व्यापार	निजि	१०	७०००००	१	१	प्रकाश श्रेष्ठ	
४९१	एलिना इम्पोरियम	खुद्रा व्यापार	निजि	२	७०००००	१	१	राज कुमार श्रेष्ठ	०६५०५६०९२२
४९२	मनिष किराना स्टोर्स	खुद्रा व्यापार	निजि	२	५०००००	१	१	मूक्ति प्रसाद श्रेष्ठ	
४९३	ईशा फेन्सी स्टोर्स	खुद्रा व्यापार	निजि	१०	१००००००	१	१	साजन मग्नाती	
४९४	व्यास स्टेशनरी	खुद्रा व्यापार	निजि	२	५०००००	१	१	पवित्रा खनाल	
४९५	शाशी फेन्सी स्टोर्स	खुद्रा व्यापार	निजि	२	१००००००	१	१	इश्वर कुमार श्रेष्ठ	
४९६	श्रेष्ठ गिफ्ट सेन्टर	खुद्रा व्यापार	निजि	२	३०००००	१	१	कृष्ण कुमार श्रेष्ठ	०६५०५६०२८४
४९७	मल्ल ब्रदर्श एण्ड फेन्सी पसल	खुद्रा व्यापार	निजि	१०	७०००००	१	१	ललित मल्ल	
४९८	व्यास बस्त्रालय	खुद्रा व्यापार	निजि	२	७०००००	१	१	राम कुमार श्रेष्ठ	
४९९	मनकामना इम्पोरियम	खुद्रा व्यापार	निजि	२	७०००००	१	१	इन्दू कुमारी साह	०६५०५६००७१
५००	त्रिमूर्ति स्टोर्स	खुद्रा व्यापार	निजि	२	५०००००	१	१	जितेन्द्र कुमार कानू	०६५०५६१५७९
५०१	शुशिन इन्टरप्राइजेज एण्ड सप्लायर्स	खुद्रा व्यापार	निजि	११	५०००००	१	१	शिव राम पौडेल	
५०२	ज्योति जनरल सप्लायर्स	खुद्रा व्यापार	निजि	११	१२०००००	१	१	रमेश कुमार श्रेष्ठ	
५०३	वाग्ले इन्टरप्राइजेज	खुद्रा व्यापार	निजि	२	३०००००	१	१	बलराम वाग्ले	९८५६०६०६८०
५०४	वाग्ले इलेक्ट्रीकलस	खुद्रा व्यापार	निजि	२	२००००००	१	१	रमा पौडेल वाग्ले	०६५०५६०३६०
५०५	लक्ष्मी फेन्सी पसल	खुद्रा व्यापार	निजि	१०	७०००००	१	१	नव बहादुर थापा	९८४६०६२०४२
५०६	हिमाल जनरल सप्लायर्स	खुद्रा व्यापार	निजि	२	५०००००	१	१	सुदेव भूमि	
५०७	किसान हाडवयेर	खुद्रा व्यापार	निजि	११	७०००००	१	१	कृष्ण कुमार श्रेष्ठ	
५०८	इन्द्रेणी फेन्सी स्टोर्स	खुद्रा व्यापार	निजि	१०	१००००००	१	१	सञ्जीव कुमार श्रेष्ठ	
५०९	कून्दन स्टोर्स	खुद्रा व्यापार	निजि	१०	३०००००	१	१	बती माया वाग्ले	
५१०	तपाईंको सस्तो कोल्ड स्टोर्स	खुद्रा व्यापार	निजि	१०	७५७५७५	१	१	निर्मला आचार्य	

व्यास नगरपालिका क्षेत्र भित्रका वाणिज्य फर्मको विवरण									
सि.न	फर्मको नाम	फर्मको प्रकार	स्वामित्व	वडा नं.	कूलपुंजी	पुरुष	महिला	संचालकको नाम	संपर्क नं.
५११	ओम सपिड सेन्टर	खुद्रा व्यापार	निजि	२	५०००००	१	१	ओम राज श्रेष्ठ	०६५०५६०१४८
५१२	ए.वि.एस सप्लायर्स	खुद्रा व्यापार	निजि	१	२००००००	१	१	रोक्साद अन्सारी	९८०२८१०२५३
५१३	तनहू आयल डिष्ट्रिब्यूटर्स	खुद्रा व्यापार	निजि	२	३५०००००	१	१	शान्ता पण्डित सापकोटा	
५१४	भिम फेन्सी पसल	खुद्रा व्यापार	निजि	२	५०००००	१	१	भिम राज श्रेष्ठ	९८४६०४०३९६
५१५	एम आर ट्रेडर्स	थोक व्यापार	निजि	११	४००००००	१	१	सूना श्रेष्ठ	०६५०५६२७७०
५१६	आर एस सप्लायर्स	थोक व्यापार	निजि	१०	४००००००	१	१	रामेश्वर आले	
५१७	प्रभात फेन्सी स्टोर्स	खुद्रा व्यापार	निजि	२	७०००००	१	१	राज कुमार श्रेष्ठ	
५१८	प्रजिता इन्टरप्राइजेज	खुद्रा व्यापार	निजि	२	२००००००	१	१	किसोर कुमार श्रेष्ठ	९८४६०२०३२५
५१९	बी.जि सप्लायर्स	खुद्रा व्यापार	निजि	१०	७०००००	१	१	दधिराज घिमिरे	
५२०	गण्डकी पुस्तक भण्डार	खुद्रा व्यापार	निजि	१०	५०००००	१	१	केश कुमारी श्रेष्ठ	
५२१	दूर्गा कम्प्यूटर इलेक्ट्रोनिकस सप्लायर्स	खुद्रा व्यापार	निजि	२	२००००००	१	१	खेम राज अधिकारी	०६५०५६०३६८
५२२	मौसमी फर्निचिङ सेन्टर	खुद्रा व्यापार	निजि	२	१५०००००	१	१	शशी कला श्रेष्ठ	
५२३	श्री कृष्ण मेशनरी स्टोर्स	खुद्रा व्यापार	निजि	११	१५०००००	१	१	श्री कृष्ण विजुक्छे	
५२४	सूमन किराना पसल	खुद्रा व्यापार	निजि	२	५०००००	१	१	रमा देवी क्षेत्री क्वर	९८४६४७१३९५
५२५	विजय किराना पसल	खुद्रा व्यापार	निजि	१	३०००००	१	१	बिमला बानिया	९८४६२७५२१२
५२६	व्यास स्टोर्स	खुद्रा व्यापार	निजि	१०	५०००००	१	१	रेखा देवी दास	९८४६०६५१८०
५२७	आपिश स्टोर्स	खुद्रा व्यापार	निजि	२	५०००००	१	१	जितेन्द्र कुमार गुप्ता	९८०२०५०५१७
५२८	जस्मिन किराना पसल	खुद्रा व्यापार	निजि	१	३०००००	१	१	शम्सेर लाल दैरे थापा	
५२९	श्रीराम अटोल्याण्ड	थोक व्यापार	निजि	२	५००००००	१	१	टोप बहादुर भण्डारी	९८४६०६७९९१
५३०	विकल्प इम्पोरियम	खुद्रा व्यापार	निजि	२	७०००००	१	१	इन्द्र लाल श्रेष्ठ	९८४६०४६३५२
५३१	न्यू मल्ल इम्पोरियम	खुद्रा व्यापार	निजि	२	२००००००	१	१	सूक नारायण मल्ल	
५३२	न्य दमौली प्लास्टिक सेन्टर	खुद्रा व्यापार	निजि	१०	३०००००	१	१	डिल बहादुर सूयाल	
५३३	मोहन चटपट एण्ड पानीपूरी पसल	खुद्रा व्यापार	निजि	२	३०००००	१	१	रिकू कुमारी	९८१९११३९५१
५३४	न्यू विन्दू इम्पेक्स	खुद्रा व्यापार	निजि	२	७०००००	१	१	निर्मला श्रेष्ठ	९८४६०५५४१७
५३५	मल्ल ईम्पेक्स	खुद्रा व्यापार	निजि	२	७०००००	१	१	महेश कुमार मल्ल	
५३६	न्यू नव दूर्गा बस्त्रालय	खुद्रा व्यापार	निजि	१०	५०००००	१	१	कृष्ण लाल श्रेष्ठ	
५३७	एम्युजमेन्ट गेम्स हाउस	खुद्रा व्यापार	निजि	२	३०००००	१	१	राजू गोशाली	

व्यास नगरपालिका क्षेत्र भित्रका वाणिज्य फर्मको विवरण									
सि.न	फर्मको नाम	फर्मको प्रकार	स्वामित्व	वडा नं.	कूलपुंजी	पुरुष	महिला	संचालकको नाम	संपर्क नं.
५३८	यू के फेन्सी स्टोर्स	खुद्रा व्यापार	निजि	१०	७०००००	१	१	उदेश कुमार श्रेष्ठ	
५३९	तनहू विज भण्डार	खुद्रा व्यापार	निजि	२	३०००००	१	१	वैकृण्ठ मिश्र	
५४०	श्रेष्ठ पि इम्पोरियम	खुद्रा व्यापार	निजि	२	३०००००	१	१	पविन्द्र कुमार श्रेष्ठ	
५४१	वि.एन.वि सप्लायर्स	खुद्रा व्यापार	निजि	१०	७०००००	१	१	भक्त लाल श्रेष्ठ	
५४२	कृति बूक्स एण्ड स्टेशनरी	खुद्रा व्यापार	निजि	२	३०००००	१	१	राजेन्द्र कूमाल	
५४३	मुक्तिनाथ मनि ट्रान्सफर	खुद्रा व्यापार	निजि	११	७०००००	१	१	फूलमाया श्रेष्ठ	०६५०५६०८६१
५४४	इलिसा फेन्सी स्टोर्स	खुद्रा व्यापार	निजि	१०	७०००००	१	१	इन्द्र कला श्रेष्ठ	
५४५	हाम्रो सेफटी पसल	खुद्रा व्यापार	निजि	२	३०००००	१	१	कृष्ण प्रसाद पौडेल	९८५६०६४६६६
५४६	श्रेष्ठ स्टेशनरी	खुद्रा व्यापार	निजि	८	३०००००	१	१	त्रिलोचन श्रेष्ठ	९८४६१३३२७२
५४७	सूरज फेन्सी पसल	खुद्रा व्यापार	निजि	२	५०००००	१	१	बाल कुमारी श्रेष्ठ	९८४६०४३२७५
५४८	मिना किराना पसल	खुद्रा व्यापार	निजि	१	३०००००	१	१	मिना श्रेष्ठ	
५४९	डि०मार्ट	खुद्रा व्यापार	निजि	२	३०००००	१	१	सूबोध वाग्ले	
५५०	प्रतिभा मोटर पार्टस	खुद्रा व्यापार	निजि	१०	१५०००००	१	१	प्रदिप राज घिमिरे	९८४९९९०४६३
५५१	ध्रुव ब्रदर्श	खुद्रा व्यापार	निजि	२	१०००००	१	१	ध्रुव रमण वाग्ले	
५५२	जय श्री गणेश कालिका सप्लायर्स	खुद्रा व्यापार	निजि	११	७०००००	१	१	शम्भू कार्की	
५५३	एगिसस फेन्सी	खुद्रा व्यापार	निजि	१०	७०००००	१	१	फडिन्द्र घिमिरे	
५५४	विष्णू किराना पसल	खुद्रा व्यापार	निजि	१०	३०००००	१	१	विष्णू माया आले	९८०६७४६४३१
५५५	हाम्रो पसल	खुद्रा व्यापार	निजि	८	३०००००	१	१	कपिल पौडेल	९८४६२३३३४८
५५६	पशुपति विज भण्डार	खुद्रा व्यापार	निजि	२	१००००००	१	१	गूज्ज मान कोइराला	
५५७	मनकामना विजनेस हाउस	खुद्रा व्यापार	निजि	२	५०००००	१	१	नारायण श्रेष्ठ	
५५८	रोजिज सपिड	खुद्रा व्यापार	निजि	२	३०००००	१	१	राजेन्द्र कुमार श्रेष्ठ	
५५९	स्ल्यास फेन्सी	खुद्रा व्यापार	निजि	१०	७०००००	१	१	तेज बहादुर रानाभाट	९८४६९९३०६६०
५६०	काठमाण्डौ फेन्सी	खुद्रा व्यापार	निजि	११	७०००००	१	१	इश्वर बहादुर विष्ट	
५६१	रोसीना फलफूल पसल	खुद्रा व्यापार	निजि	११	३०००००	१	१	खैरन निसा	९८४६०९०४८४
५६२	न्यू पहिरन कलेक्शन	खुद्रा व्यापार	निजि	१०	५०००००	१	१	सुनिल कुमार श्रेष्ठ	९८१७९३४५३९
५६३	कर्माचार्य इम्पोरियम	खुद्रा व्यापार	निजि	११	५०००००	१	१	हरि कर्माचार्य	९८४६५३७०६३
५६४	जोशी ब्रदर्श	खुद्रा व्यापार	निजि	२	७०००००	१	१	बाबू लाल जोशी	

व्यास नगरपालिका क्षेत्र भित्रका वाणिज्य फर्मको विवरण

सि.न	फर्मको नाम	फर्मको प्रकार	स्वामित्व	वडा नं.	कूलपुंजी	पुरुष	महिला	संचालकको नाम	संपर्क नं.
५६५	महाशक्ति सप्लायर्स	खुद्रा व्यापार	निजि	२	२५०००००	१	१	नवराज जोशी	
५६६	संगम किराना पसल	खुद्रा व्यापार	निजि	२	३०००००	१	१	वम बहादुर थापा	९८४६०९३३४२
५६७	श्री महालक्ष्मी स्टोर्स	खुद्रा व्यापार	निजि	११	४००००००	१	१	शरद रमण वाग्ले	
५६८	सुवर्ण सप्लायर्स	खुद्रा व्यापार	निजि	२	८०००००	१	१	जिवन कुमार श्रेष्ठ	
५६९	न्यू राना फेन्सी पसल	खुद्रा व्यापार	निजि	२	५०००००	१	१	भिम बहादुर राना मगर	९८१७१६६८३४
५७०	दमौली स्पोर्टस वेयर	खुद्रा व्यापार	निजि	१०	३०००००	१	१	महेश वाग्ले	
५७१	कार्की किराना पसल	खुद्रा व्यापार	निजि	१	३०००००	१	१	पम्फा कार्की	०६५५६९४३५
५७२	करुणा रेडिमेड स्टोर्स	खुद्रा व्यापार	निजि	१०	७०००००	१	१	कमल नारायण श्रेष्ठ	
५७३	त्रिदेवी ट्रेड कन्सर्न	खुद्रा व्यापार	निजि	११	३०००००	१	१	रामशोभा श्रेष्ठ	९८५६०६०२९४
५७४	न्यु सिजन स्टोर्स	खुद्रा व्यापार	साफेदारी	१	५०००००	२	१	लिल बहादुर थापा	९८४६०४६३२८
५७५	हजूरको गिफ्ट एण्ड किचन	खुद्रा व्यापार	निजि	१०	३०००००	१	१	नारायण प्रसाद रिजाल	
५७६	स्टार फेशन वेयर	खुद्रा व्यापार	निजि	२	५०००००	१	१	केश कुमार बतास	९८०६६५९३६५
५७७	कार्की किराना पसल	खुद्रा व्यापार	निजि	३	३०००००	१	१	सोविता पन्थ कार्की	९८०२८४०२०६
५७८	श्रेष्ठ भाडा पसल	खुद्रा व्यापार	निजि	२	५०००००	१	१	निरजन लाल श्रेष्ठ	
५७९	सुलभ किराना स्टोर्स	खुद्रा व्यापार	निजि	२	५०००००	१	१	भरत श्रेष्ठ	०६५५६९७३०
५८०	सिप्ता फेशन बूटिक	खुद्रा व्यापार	निजि	१०	७०००००	१	१	टेक बहादुर बंशी	
५८१	श्रेष्ठ सप्लायर्स	खुद्रा व्यापार	निजि	२	१००००००	१	१	मान बहादुर श्रेष्ठ	
५८२	मन्जू स्टोर्स	खुद्रा व्यापार	निजि	२	५०००००	१	१	कुमार श्रेष्ठ	
५८३	वि टच टू कलेक्सन	खुद्रा व्यापार	निजि	२	७०००००	१	१	सूर्य कुमार श्रेष्ठ	
५८४	न्यू ऋषिड फेन्सी	खुद्रा व्यापार	निजि	१०	७०००००	१	१	भोमाया आले	
५८५	लक्ष्मी स्टोर्स एण्ड सप्लायर्स	खुद्रा व्यापार	निजि	८	७०००००	१	१	पदम राज श्रेष्ठ	
५८६	मगर विजुली पसल	खुद्रा व्यापार	निजि	१	५०००००	१	१	उल बहादुर थापा मगर	९८४६९३२५०२
५८७	प्रकाश स्टोर्स	खुद्रा व्यापार	निजि	२	३०००००	१	१	नर बहादुर आले	
५८८	श्रेष्ठ भाडा पसल	खुद्रा व्यापार	निजि	२	२००००००	१	१	श्री निरन्जन लाल श्रेष्ठ	
५८९	भगवती स्टेशनरी पसल	खुद्रा व्यापार	निजि	१	५०००००	१	१	रामचन्द्र बहादुर कुमाल	९८४६९३०२७२
५९०	दमौली गिफ्ट सेन्टर	खुद्रा व्यापार	निजि	२	३०००००	१	१	मन बहादुर मौराती	९८४६०९९६७१
५९१	घासीकवा फोटो स्टूडियो एण्ड गिफ्ट सेन्टर	खुद्रा व्यापार	निजि	२	३०००००	१	१	काजीराम नेपाली	०६५५६९७१८

व्यास नगरपालिका क्षेत्र भित्रका वाणिज्य फर्मको विवरण									
सि.न	फर्मको नाम	फर्मको प्रकार	स्वामित्व	वडा नं.	कूलपुंजी	पुरुष	महिला	संचालकको नाम	संपर्क नं.
५९२	व्यास कृषि सामाग्री भण्डार	खुद्रा व्यापार	निजि	२	५०००००	१	१	टिकाराम मकाली	९८४६७०००००
५९३	शर्मा जनरल अर्डर सप्लायर्स	थोक व्यापार	निजि	१०	४००००००	१	१	अनूपम कला न्यौपाने	९८४६०२७७२६
५९४	मल्ल गिफ्ट हाउस	खुद्रा व्यापार	निजि	१०	५०००००	१	१	बानेश्वर मल्ल	
५९५	श्रेष्ठ मिनि मार्ट	खुद्रा व्यापार	निजि	१	५०००००	१	१	जिवन कुमार श्रेष्ठ	
५९६	श्रीराम बस्त्रालय	खुद्रा व्यापार	निजि	२	५०००००	१	१	तारा प्रसाद श्रेष्ठ	
५९७	शर्मिला फलफूल तथा तरकारी पसल	खुद्रा व्यापार	निजि	१०	३०००००	१	१	खेम बहादुर थापा	
५९८	प्रभू किराना पसल	खुद्रा व्यापार	निजि	८	२००००००	१	१	विद्या देवी श्रेष्ठ	
५९९	श्रेष्ठ दिप किराना पसल	खुद्रा व्यापार	निजि	११	३०००००	१	१	चन्द्र कुमार श्रेष्ठ	९८९६६२२८८
६००	न्यू ए वन इलेक्ट्रिकल्स सप्लायर्स	खुद्रा व्यापार	निजि	१०	७०००००	१	१	सूशिला देवी श्रेष्ठ	
६०१	शिव फेन्सी पसल	खुद्रा व्यापार	निजि	११	५०००००	१	१	शिव कुमार अग्रहरि	९८९४९४०४९०
६०२	अंकित फेन्सी पसल	खुद्रा व्यापार	निजि	२	५०००००	१	१	अंकित श्रेष्ठ	९८४६७३५९२०
६०३	एम एम स्टोर्स	खुद्रा व्यापार	निजि	१०	५०००००	१	१	मलिन मल्ल	
६०४	हेमन्त किराना पसल	खुद्रा व्यापार	निजि	१	३०००००	१	१	मधुमाला बंशी	९८४६०९३५८५
६०५	ब्लूफिन टेक्नोलोजिस्	खुद्रा व्यापार	निजि	१	५०००००	१	१	सूनिल श्रेष्ठ	९८५१२३३३३४
६०६	सूगम फेन्सी कर्नर	खुद्रा व्यापार	निजि	२	५०००००	१	१	वावू लाल श्रेष्ठ	९८०१०१३८८३
६०७	साभ्ना मार्ट	खुद्रा व्यापार	निजि	२	१५०००००	१	१	लक्ष्मण श्रेष्ठ	९८५६०६३६६९
६०८	राज श्री कूर्था एण्ड साडी हाउस	खुद्रा व्यापार	निजि	२	१००००००	१	१	पशूपति श्रेष्ठ	९८०६७९१६६०
६०९	सस्तो कूर्था एण्ड साडी पसल	खुद्रा व्यापार	निजि	२	५०००००	१	१	हस्ना खातून	९८९८७२६३०३
६१०	कालिका इम्पेक्स	खुद्रा व्यापार	निजि	१०	५०००००	१	१	अर्जून त्रिपाठी	९८४३०७९३९९
६११	फेमेली स्टोर्स	खुद्रा व्यापार	निजि	२	५०००००	१	१	समिन मिया	९८४६३४६२३५
६१२	मनकामना इलेक्ट्रोनिक्स एण्ड कम्प्युनिकेशन	खुद्रा व्यापार	निजि	२	५०००००	१	१	शेर बहादुर थापा	०६५०५६९४८५
६१३	चन्दन ट्रेड कन्सर्न	खुद्रा व्यापार	निजि	१०	८०००००	१	१	चन्दन श्रेष्ठ	९८४६९३२०३३
६१४	जोशी आयल डिस्ट्रिब्यूटर्स	थोक व्यापार	निजि	११	३५०००००	१	१	तिर्थ लाल जोशी	०६५०५६०३५७
६१५	विन्दू इम्पेक्स	खुद्रा व्यापार	निजि	२	७०००००	१	१	विन्दू लाल श्रेष्ठ	
६१६	दुर्गा स्टोर्स	खुद्रा व्यापार	निजि	५	५०००००	१	१	दुर्गा माया वि.क	९८४६९९९६५४
६१७	सृजना एण्ड सृष्टि इन्टरनेशनल	खुद्रा व्यापार	निजि	१०	७०००००	१	१	सानू श्रेष्ठ	०६५०५६०९२५
६१८	श्री कृष्ण हाडवर्षस एण्ड ट्रेड सप्लायर्स	खुद्रा व्यापार	निजि	१०	७०००००	१	१	वृद्धि मान श्रेष्ठ	०६५०५६०९२५

व्यास नगरपालिका क्षेत्र भित्रका वाणिज्य फर्मको विवरण

सि.न	फर्मको नाम	फर्मको प्रकार	स्वामित्व	वडा नं.	कूलपुंजी	पुरुष	महिला	संचालकको नाम	संपर्क नं.
६१९	श्रेष्ठ बुक्स एण्ड स्टेशनरी	खुद्रा व्यापार	निजि	२	३०००००	१	१	मोती लाल श्रेष्ठ	
६२०	डि.जि सप्लायर्स	खुद्रा व्यापार	निजि	५	१०००००००	१	१	गणेश बहादुर दरे	९८४६२८३६१०
६२१	विद्यार्थी स्टेशनरी	खुद्रा व्यापार	निजि	२	५०००००	१	१	सूर्य कुमार श्रेष्ठ	९८४१३७५३३२
६२२	आदर्श स्टेशनरी	खुद्रा व्यापार	निजि	२	३०००००	१	१	राम कृष्ण न्यौपाने	
६२३	प्रेन्सा किराना पसल	खुद्रा व्यापार	निजि	११	३०००००	१	१	मिना गुरुड	९८४६४५५६०९
६२४	मनकामना घडी रेडियो स्टोर्स	खुद्रा व्यापार	निजि	२	३०००००	१	१	पुस्कर राज न्यौपाने	
६२५	कार्की किराना पसल	खुद्रा व्यापार	निजि	२	३०००००	१	१	शिव कुमारी कार्की	९८४६३३०१२२
६२६	दमौली सप्लायर्स	खुद्रा व्यापार	निजि	१०	५०००००	१	१	कुमार थापा	
६२७	विज्ञान प्रिन्टर्स	खुद्रा व्यापार	निजि	१०	३०००००	१	१	पुर्ण प्रसाद श्रेष्ठ	
६२८	न्यु मर्तिना फेशन सेन्टर	खुद्रा व्यापार	निजि	२	३०००००	१	१	रेशम लाल श्रेष्ठ	०६५०५६१०९७
६२९	ठकुरी किराना पसल	खुद्रा व्यापार	निजि	१०	३०००००	१	१	मूम बहादुर बंशी ठकुरी	०६५०५६०२७५
६३०	ईश्वरी फेन्सी स्टोर्स	खुद्रा व्यापार	निजि	२	५०००००	१	१	राम चन्द्र श्रेष्ठ	
६३१	पि.के.सी एण्ड एस घिमिरे सप्लायर्स	थोक व्यापार	निजि	१	१०००००००	१	१	पदम के.सी	९८१६१७४६४२
६३२	न्यू सूमि श्रीगार पसल	खुद्रा व्यापार	निजि	२	३०००००	१	१	अरुण कुमार प्रधान	९८४६४०२१२१
६३३	भण्डारी बेबी कलेक्सन	खुद्रा व्यापार	निजि	२	५०००००	१	१	सुरेश भण्डारी	९८४६७२३२६६
६३४	कविता फूट पसल	खुद्रा व्यापार	निजि	१०	३०००००	१	१	ईश्वर प्रसाद पौडेल	
६३५	दुर्गा ट्रेड एण्ड सप्लायर्स	थोक व्यापार	निजि	१	४००००००	१	१	दुर्गा देवि सेढाई	९८४३२४३१६६
६३६	छाब्दी वाराही किराना पसल	खुद्रा व्यापार	निजि	१	३०००००	१	१	गणेश बहादुर वि.क	९८१७१८४५६७
६३७	अमिरा कस्मेटिक स्टोर्स	खुद्रा व्यापार	निजि	२	१००००००	१	१	मोहमद रफिक मिया	
६३८	सरस्वती किराना पसल	खुद्रा व्यापार	निजि	१०	३०००००	१	१	सरस्वती देवी न्यौपाने	९८४९००००००
६३९	व्यास रेमिटेन्स	खुद्रा व्यापार	निजि	२	५०००००	१	१	प्रेम प्रसाद पौडेल	
६४०	आर आर टायर सप्लायर्स	थोक व्यापार	निजि	२	४००००००	१	१	नन्द कुमारी अधिकारी	
६४१	संयोग किराना पसल	खुद्रा व्यापार	निजि	५	३०००००	१	१	रविन्द्र सोती	९८४६०६२४९२
६४२	सृजना पुस्तक पसल	खुद्रा व्यापार	निजि	१०	३०००००	१	१	वेद कुमारी काफले	
६४३	भिम किराना पसल	खुद्रा व्यापार	निजि	१०	३०००००	१	१	भिम कुमार श्रेष्ठ	९७४६०१६३१४
६४४	आनन्द किराना पसल	खुद्रा व्यापार	निजि	८	३०००००	१	१	आनन्द कुमार श्रेष्ठ	०६५०५६०००३
६४५	प्रसन थापा मेडिकल हल	खुद्रा व्यापार	साम्फेदारी	१०	२०००००	२	१	धन बहादुर मास्के राना मगर	

व्यास नगरपालिका क्षेत्र भित्रका वाणिज्य फर्मको विवरण									
सि.न	फर्मको नाम	फर्मको प्रकार	स्वामित्व	वडा नं.	कूलपुंजी	पुरुष	महिला	संचालकको नाम	संपर्क नं.
६४६	लौडारि किराना पसल	खुद्रा व्यापार	निजि	१	३०००००	१	१	सिता गौली लौडारी	
६४७	न्यू जारा कस्मेटिक	खुद्रा व्यापार	निजि	२	३०००००	१	१	वाहिद खा	९८४६५७९७८६
६४८	घासीकूवा दाना चल्ला पसल	खुद्रा व्यापार	निजि	११	५०००००	१	१	शिव खत्री	९८५६०६०६९३
६४९	रामचन्द्र सप्लायर्स	थोक व्यापार	निजि	१	४००००००	१	१	रामचन्द्र अधिकारी	९८५७०१५२०५
६५०	वाग्लेको पसल	खुद्रा व्यापार	निजि	१०	५०००००	१	१	विपना वाग्ले	९८४६०८८७०३
६५१	मिलिजुली सप्लायर्स	थोक व्यापार	निजि	५	१०००००००	१	१	मंगल बहादुर माल	
६५२	क्यामिन भाडा पसल	खुद्रा व्यापार	निजि	२	३०००००	१	१	मोति लाल श्रेष्ठ	०६५५६०७२९
६५३	सरीता कूर्था पसल	खुद्रा व्यापार	निजि	२	५०००००	१	१	सूर्य कुमार श्रेष्ठ	
६५४	हाम्रो किराना पसल	खुद्रा व्यापार	निजि	२	३०००००	१	१	बलराम थापा	९८४६०५९६०५
६५५	दरै दमौली सप्लायर्स	खुद्रा व्यापार	निजि	१	५०००००	१	१	दिल बहादुर दरै	
६५६	एस आर इलेक्ट्रिकल पसल	खुद्रा व्यापार	निजि	११	५०००००	१	१	रामेश्वर पन्थ	९८५६०६०४३०
६५७	न्यू भट्टराई सपिड सेन्टर	खुद्रा व्यापार	निजि	११	५०००००	१	१	नारायण प्रसाद सापकोटा	०६५५६९९९८
६५८	प्रदिक्षा ग्वास्कुडे दिदिवहिनी कूर्था एण्ड सूट सेन्टर	खुद्रा व्यापार	निजि	२	५०००००	१	१	मधु कुमारी खान	९८४६८४०७२४
६५९	व्यास अटोमोवाइल्स	खुद्रा व्यापार	निजि	२	१२०००००	१	१	राम बहादुर थापा	९८४६०५५९९८
६६०	कल्पना फेन्सी स्टोर्स	खुद्रा व्यापार	निजि	२	५०००००	१	१	मधु माया दूरा	०६५५६०३८५
६६१	श्रेष्ठ कृषि मेसिनरी पसल	खुद्रा व्यापार	निजि	२	३०००००	१	१	मोहन लाल श्रेष्ठ	९८४३२७४०३४
६६२	सूगम किराना स्टोर्स	खुद्रा व्यापार	निजि	५	५०००००	१	१	कल्पना सापकोटा	९८९६९४७५६६
६६३	कपिल किराना पसल	खुद्रा व्यापार	निजि	११	३०००००	१	१	कपिल अधिकारी	९८९७९५५६५०
६६४	उम्मा किराना पसल	खुद्रा व्यापार	निजि	१	३०००००	१	१	उम्मा माया थापा	
६६५	पन्थ सप्लायर्स	थोक व्यापार	निजि	१	४००००००	१	१	हरिराम पन्थ	९८४६०९९३८९
६६६	शर्मा किराना पसल	खुद्रा व्यापार	निजि	१	३०००००	१	१	गुण राज शर्मा	९८०५८०४६०७
६६७	जलदेवी स्टोर्स	खुद्रा व्यापार	निजि	११	३०००००	१	१	इन्द्र बहादुर थापा	०६५५६९९५०
६६८	तनहूसूर सप्लायर्स	थोक व्यापार	साम्फेदारी	१	४००००००	२	१	विष्णू लाल श्रेष्ठ	९८५६०३९२६९
६६९	किचन किड	खुद्रा व्यापार	निजि	२	५०००००	१	१	अमृता परियार	९८०५८५४०२८
६७०	छाब्दी वाराही हर्वल सप	खुद्रा व्यापार	निजि	११	५०००००	१	१	अनूज लामिछाने	९८९००८६२२२
६७१	आशिर्वाद पुस्तक एण्ड स्टेशनरी	खुद्रा व्यापार	निजि	१०	३०००००	१	१	अनूराधा भट्टराई ढुंगाना	०६५५६२५३५
६७२	गुरुड फलफूल तथा तरकारी पसल	खुद्रा व्यापार	निजि	१०	३०००००	१	१	रिवनसरी गुरुड	

व्यास नगरपालिका क्षेत्र भित्रका वाणिज्य फर्मको विवरण									
सि.न	फर्मको नाम	फर्मको प्रकार	स्वामित्व	वडा नं.	कूलपुंजी	पुरुष	महिला	संचालकको नाम	संपर्क नं.
६७३	सूशोजित टेन्ट हाउस एण्ड क्याटरिङ सर्भिस	खुद्रा व्यापार	निजि	२	३०००००	१	१	राजकुमार श्रेष्ठ	
६७४	ए टू नेड मोवाइल हाउस	खुद्रा व्यापार	निजि	२	५०००००	१	१	सन्जित गुरुड	
६७५	कूवर किराना स्टोर्स	खुद्रा व्यापार	निजि	२	५०००००	१	१	अनूप कूवर	
६७६	रिपिन फेन्सन सेन्टर	खुद्रा व्यापार	निजि	२	५०००००	१	१	प्रमिला श्रेष्ठ	
६७७	छिनाल फेन्सी स्टोर्स	खुद्रा व्यापार	निजि	१०	५०००००	१	१	जूम माया थापा	
६७८	ढकाल किराना पसल	खुद्रा व्यापार	निजि	२	३०००००	१	१	सूर्य बहादुर ढकाल	
६७९	जी याफ मदिरा पसल	खुद्रा व्यापार	निजि	३	२००००००	१	१	फूल माया नहर्की	
६८०	अल्फा रड पसल	खुद्रा व्यापार	निजि	२	९०००००	१	१	श्री माया पाण्डे	९८४६१२९९११
६८१	अर्पिन सप्लायर्स	खुद्रा व्यापार	निजि	१	५०००००	१	१	नेत्र बहादुर दरै	
६८२	एस.ए मनी ट्रान्सफर सेवा	खुद्रा व्यापार	निजि	२	३०००००	१	१	किरण सूवेदी	
६८३	दिप कलेक्सन	खुद्रा व्यापार	निजि	१०	३०००००	१	१	पूजन श्रेष्ठ	
६८४	केसीका स्टेशनरी पसल	खुद्रा व्यापार	निजि	६	३०००००	१	१	गुण नाथ सापकोटा	
६८५	विनसन शपिड सेन्टर	खुद्रा व्यापार	निजि	२	५०००००	१	१	एक प्रसाद श्रेष्ठ	
६८६	न्यु अन्जु फेन्सी स्टोर्स	खुद्रा व्यापार	निजि	२	५०००००	१	१	विश्व कुमार श्रेष्ठ	
६८७	मधु फलफूल पसल	खुद्रा व्यापार	निजि	२	३०००००	१	१	तेज बहादुर पन्थ	
६८८	न्यु मल्ल फेन्सी स्टोर्स	खुद्रा व्यापार	निजि	२	१०००००	१	१	मन नारायण मल्ल	
६८९	जिताली स्टोर्स	खुद्रा व्यापार	निजि	२	५०००००	१	१	सूर्य बहादुर के.सी	
६९०	सनिज फ्रेशन कर्नर	खुद्रा व्यापार	निजि	२	३०००००	१	१	सोम नारायण श्रेष्ठ	
६९१	श्री स्वस्थानी फनिसिड सेन्टर	खुद्रा व्यापार	निजि	११	२००००००	१	१	विश्व प्रकाश सूवेदी	९८५६०६४२९०
६९२	रुखसार स्टोर्स	खुद्रा व्यापार	निजि	२	५०००००	१	१	मनसूर अहमद	९८४६०८६०१४
६९३	नारायण तरकारी पसल	खुद्रा व्यापार	निजि	१०	३०००००	१	१	नारायण श्रेष्ठ	६५५६२०४८
६९४	प्रताप बूक एण्ड स्टेशनरी	खुद्रा व्यापार	निजि	६	३०००००	१	१	प्रताप अधिकारी	
६९५	रोशनी इम्पोरियम	खुद्रा व्यापार	निजि	२	५०००००	१	१	मंशा रानी देवी	
६९६	आयशा जनरल स्टोर्स	खुद्रा व्यापार	निजि	११	५०००००	१	१	अस्कर मिया	
६९७	आयाम इन्दिरा स्टोर्स	खुद्रा व्यापार	निजि	१०	५०००००	१	१	इन्दिरा मल्ल	
६९८	दरै पोल्ट्री सप्लायर्स	खुद्रा व्यापार	निजि	२	५०००००	१	१	मेक बहादुर दरै	
६९९	विष्णु ब्रदर्श	खुद्रा व्यापार	निजि	११	५०००००	१	१	विष्णु राम पौडेल	

व्यास नगरपालिका क्षेत्र भित्रका वाणिज्य फर्मको विवरण

सि.न	फर्मको नाम	फर्मको प्रकार	स्वामित्व	वडा नं.	कूलपुंजी	पुरुष	महिला	संचालकको नाम	संपर्क नं.
७००	अरुन्धती किचनवेर	खुद्रा व्यापार	निजि	२	३०००००	१	१	सन्तोष श्रेष्ठ	९८४६७६५८२५
७०१	मादीसेती रेमिटेन्स	खुद्रा व्यापार	निजि	२	१०००००	१	१	सरिता गुरुड	६५५६२०९४
७०२	गण्डकी विज भण्डार	खुद्रा व्यापार	निजि	१०	३०००००	१	१	कृष्ण चन्द्र वाग्ले	
७०३	रेनूका व्याग स्टोर्स	खुद्रा व्यापार	निजि	२	५०००००	१	१	विकेश लाखा	
७०४	लक्ष्मी किराना पसल	खुद्रा व्यापार	निजि	२	३०००००	१	१	चन्द्र लक्ष्मी श्रेष्ठ	
७०५	न्यु श्रेष्ठ इम्पोरियम	खुद्रा व्यापार	निजि	२	३०००००	१	१	विशाल श्रेष्ठ	
७०६	रोहन चटपट पसल	खुद्रा व्यापार	निजि	२	३०००००	१	१	सरोज प्रसाद चौधरी	
७०७	सूमना कलेक्सन	खुद्रा व्यापार	निजि	२	५०००००	१	१	प्रेम बहादुर दरै	
७०८	बाजे तरकारी पसल	खुद्रा व्यापार	निजि	२	५०००००	१	१	रमेश आचार्य	९८४६०९१७७४
७०९	अधिकारी किराना पसल	खुद्रा व्यापार	निजि	२	३०००००	१	१	डिल बहादुर अधिकारी	
७१०	रोशनी खेलौना पसल	खुद्रा व्यापार	निजि	२	३०००००	१	१	फजिर महमद मिया	९८०३३४४९९०
७११	किरण फेन्सी	खुद्रा व्यापार	निजि	२	५०००००	१	१	राम कुमार श्रेष्ठ	९८४६१९५६६५
७१२	दिप फेन्सी स्टोर्स एण्ड कस्मेटिक	खुद्रा व्यापार	निजि	२	३०००००	१	१	चन्द्रा कला राना	
७१३	सत्य देवि किराना पसल	खुद्रा व्यापार	निजि	२	३०००००	१	१	सत्य देवि नेवार	
७१४	तिलक किराना पसल	खुद्रा व्यापार	निजि	१	३०००००	१	१	तिलक बहादुर खड्का	
७१५	सन्देश किराना पसल	खुद्रा व्यापार	निजि	२	५०००००	१	१	लक्ष्मी सापकोट	
७१६	गंगा फेन्सी स्टोर	खुद्रा व्यापार	निजि	२	५०००००	१	१	टिकाराम सूवेदी	
७१७	ओम फेन्सी	खुद्रा व्यापार	निजि	२	५०००००	१	१	प्रकाश गिरी	९८५६०३३६००
७१८	फूलगिरी किराना पसल	खुद्रा व्यापार	निजि	२	३०००००	१	१	विशाल गिरी	९८०६६०१०८०
७१९	न्यु फेशन प्लानेट	खुद्रा व्यापार	निजि	२	५०००००	१	१	सत्य नारायण मल्ल	९८६६०००३६१
७२०	हकिमा कस्मेटिक पसल	खुद्रा व्यापार	निजि	१०	३०००००	१	१	सूवात अलि मिया	९८४६०९१६२५
७२१	समिना कस्मेटिक पसल	खुद्रा व्यापार	निजि	२	३०००००	१	१	समिना खातून मिया	९८४६०४३२८९
७२२	धार्मिक पूजा सामग्री भण्डार	खुद्रा व्यापार	निजि	२	३०००००	१	१	सागर अधिकारी	
७२३	पेष्ठी एण्ड वेकरी पसल	खुद्रा व्यापार	निजि	२	३०००००	१	१	सूवास खड्का	
७२४	थम्स फेन्सी	खुद्रा व्यापार	निजि	७	५०००००	१	१	सिमन श्रेष्ठ	९८२७१७९५८८
७२५	मतार स्टोर्स	खुद्रा व्यापार	निजि	२	५०००००	१	१	महम्मद गफ्फार	९८१५१३४८३६
७२६	हरि ऊ स्टोर्स	खुद्रा व्यापार	निजि	२	५०००००	१	१	हरि कुमार कायस्थ	९८४६०६३५६८

व्यास नगरपालिका क्षेत्र भित्रका वाणिज्य फर्मको विवरण

सि.न	फर्मको नाम	फर्मको प्रकार	स्वामित्व	वडा नं.	कूलपुंजी	पुरुष	महिला	संचालकको नाम	संपर्क नं.
७२७	आसीका किराना पसल	खुद्रा व्यापार	निजि	२	३०००००	१	१	सुरैया मिया	९८०५८७७४१५
७२८	ए एस मोवाइल पसल	खुद्रा व्यापार	निजि	२	५०००००	१	१	हूसेन मूवारक मिया	९८०५८१३४२३
७२९	विष्णू कूर्था एण्ड फेन्सी कलेक्सन	खुद्रा व्यापार	निजि	२	५०००००	१	१	विष्णू माया गुरुड	९८०६६२५३२९
७३०	न्यु सहेली फेसन स्टोर्स	खुद्रा व्यापार	निजि	२	५०००००	२	१	जी राजन मिया	६५५६०४७०
७३१	रिजाल किराना पसल	खुद्रा व्यापार	निजि	५	३०००००	१	१	नारायण प्रसाद रिजाल	
७३२	विष्णू किराना पसल	खुद्रा व्यापार	निजि	१	३०००००	१	१	निर बहादुर ठकुरी	
७३३	हसिना कस्मेटिक स्टोर्स	खुद्रा व्यापार	निजि	१०	५०००००	१	१	हसिना मिया	९८१५१०९३५७
७३४	सन्ध्या किराना पसल	खुद्रा व्यापार	निजि	२	३०००००	१	१	दुर्गा देवी पौडल	९८१३४०४०५
७३५	सिद्धि किराना पसल	खुद्रा व्यापार	निजि	२	३०००००	१	१	सारिका थापा	९८४६०६७७०६
७३६	दमौली फल फूल पसल	खुद्रा व्यापार	निजि	१०	३०००००	१	१	ऋषि राम कोईराला	
७३७	रडे माइला मस्मेटिक	खुद्रा व्यापार	निजि	१०	३०००००	१	१	रडे माइला मिया	९८४६०६२६७६
७३८	सम्भना स्टोर्स	खुद्रा व्यापार	निजि	२	५०००००	१	१	सम्भना अधिकारी	९८४६३६७०७३
७३९	जी यस व्याग हाउस	खुद्रा व्यापार	निजि	२	५०००००	१	१	सुमन सुर्खेती	९८१९१९८५१
७४०	कूमार किराना पसल	खुद्रा व्यापार	निजि	२	३०००००	१	१	कूमार थापा	९८२७१५२१२५
७४१	सदिका इम्पोरियम	खुद्रा व्यापार	निजि	२	५०००००	१	१	राजू श्रेष्ठ	
७४२	सुरेश किराना स्टोर्स	खुद्रा व्यापार	निजि	२	५०००००	१	१	शभूलाल श्रेष्ठ	९८४६२३३४१७
७४३	पियूस फेन्सी पसल	खुद्रा व्यापार	निजि	२	५०००००	१	१	पार्वती गुरुड	९८४६४८५७०३
७४४	एस.वि.कन्जुमर एण्ड सर्जिकल हाउस	खुद्रा व्यापार	निजि	२	४००००००	१	१	विनोद अधिकारी	९८४६०४३४१५
७४५	सूरज फलफुल पसल	खुद्रा व्यापार	निजि	१०	३०००००	१	१	शालीग्राम आचार्य	९८४६६१४१९३
७४६	दमौली इलेक्ट्रोनिक सप	खुद्रा व्यापार	निजि	१०	५०००००	१	१	श्री जोहर दिन मिया	९८०८३६९६६९
७४७	अचना फेन्सी पसल	खुद्रा व्यापार	निजि	२	५०००००	१	१	वीरेन्द्र शाह	९८१९१३८५९६
७४८	स्याङ्जाली तरकारी फलफूल पसल	खुद्रा व्यापार	निजि	२	३०००००	१	१	राम बहादुर खत्री	
७४९	पाटन किराना पसल	खुद्रा व्यापार	निजि	७	३०००००	१	१	कृष्ण कुमार श्रेष्ठ	९८४६१३४१३६
७५०	गैह्रे एस जी इम्पोरियम	खुद्रा व्यापार	निजि	२	५०००००	१	१	विष्णू कान्त गैह्रे	
७५१	शितल सप्तायर्स	खुद्रा व्यापार	निजि	५	४००००००	१	१	हरिचन्द्र बानिया	९८१५१००१३४
७५२	फेशन अड्डा	खुद्रा व्यापार	निजि	२	५०००००	१	१	महेशचन्द्र भट्टराई	
७५३	डमौली कृषि उद्यम	खुद्रा व्यापार	निजि	१०	२००००००	१	१	विद्युत केशरी न्यौपाने	९८५६०६०३१२

व्यास नगरपालिका क्षेत्र भित्रका वाणिज्य फर्मको विवरण									
सि.न	फर्मको नाम	फर्मको प्रकार	स्वामित्व	वडा नं.	कूलपुंजी	पुरुष	महिला	संचालकको नाम	संपर्क नं.
७५४	पूष्पाञ्जली किराना पसल	खुद्रा व्यापार	निजि	२	३०००००	१	१	रमेश घिमिरे	
७५५	भानू सप्लायर्स	थोक व्यापार	निजि	११	४५०००००	१	१	श्रीराम खनाल	
७५६	सूगम फेन्सी पसल	खुद्रा व्यापार	निजि	२	५०००००	१	१	गिरि माया आले	९८५६०६०३९६
७५७	योगेश किराना पसल	खुद्रा व्यापार	निजि	३	३०००००	१	१	सुर्य लाल श्रेष्ठ	
७५८	राना किराना पसल	खुद्रा व्यापार	निजि	१०	३०००००	१	१	पुर्ण माया राना	
७५९	नेखू फर्निचर सोरुम	खुद्रा व्यापार	निजि	११	५०००००	१	१	नेखू राम खडकी	
७६०	क्यामिन कालिका न्यु गणपति होम डेकोर	खुद्रा व्यापार	निजि	२	५०००००	१	१	भरत परियार	
७६१	मोवाइल घर	खुद्रा व्यापार	निजि	२	२००००००	१	१	सूमिन मल्ल	६५५६२२०७
७६२	स्मृति किराना पसल	खुद्रा व्यापार	निजि	४	३०००००	१	१	ईश्वर कुमार श्रेष्ठ	९८४६०१०५७३
७६३	सलिना किराना पसल	खुद्रा व्यापार	निजि	४	३०००००	१	१	तिर्सना क्वर	९८४६२५६६४०
७६४	रेन स्टोर्स	खुद्रा व्यापार	निजि	२	५०००००	१	१	राजू गुरुड	९८१९१९६५५५
७६५	रहिमा किरान पसल	खुद्रा व्यापार	निजि	४	३०००००	१	१	रहिमा खातून	९८०६६४४९९३
७६६	तेजिना किराना पसल	खुद्रा व्यापार	निजि	४	३०००००	१	१	कल्पना गुरुड	९८४६९६५८७७
७६७	सफल किराना पसल	खुद्रा व्यापार	निजि	१	३०००००	१	१	निर्मला श्रेष्ठ	
७६८	लाडघाली किराना पसल	खुद्रा व्यापार	निजि	१	३०००००	१	१	डम्बर सि थापा	९८४६२४४२७०
७६९	वि.वि.एस किराना पसल	खुद्रा व्यापार	निजि	४	३०००००	१	१	संगीता परियार	९८४६७४५४१९
७७०	संगीता किराना पसल	खुद्रा व्यापार	निजि	४	३०००००	१	१	संगीता गुरुड	
७७१	हाम्रो पानि पसल	खुद्रा व्यापार	निजि	५	५०००००	१	१	सूर्य भक्त पौडेल	
७७२	शिव किराना पसल	खुद्रा व्यापार	निजि	५	३०००००	१	१	शिवराम थापा	९८४६०६५०५४
७७३	चापाघाट किराना पसल	खुद्रा व्यापार	निजि	५	३०००००	१	१	कोपिला श्रेष्ठ	९८४६९८२७०९
७७४	मैया किराना पसल	खुद्रा व्यापार	निजि	३	३०००००	१	१	मैया मूल	
७७५	पूजा किराना पसल	खुद्रा व्यापार	निजि	२	३०००००	१	१	पूजा बसेल नेपाली	९८६९९२८९८
७७६	विवेक किराना पसल	खुद्रा व्यापार	निजि	२	३०००००	१	१	गोरे भन्ने गोविन्द श्रेष्ठ	
७७७	यूग कस्मेटिक पसल	खुद्रा व्यापार	निजि	५	५०००००	१	१	दिपू थापा	९८४६९२९६४२
७७८	डिम वयर फेसन	खुद्रा व्यापार	निजि	२	५०००००	१	१	रञ्जना मल्ल	६५५६०८९३
७७९	तूसन किराना पसल	खुद्रा व्यापार	निजि	२	५०००००	१	१	ओम माया थापा	९८४६०९१४७९
७८०	विवेक किराना पसल	खुद्रा व्यापार	निजि	१	३०००००	१	१	राम कुमार गोशली	९८४६०४९३३२

व्यास नगरपालिका क्षेत्र भित्रका वाणिज्य फर्मको विवरण

सि.न	फर्मको नाम	फर्मको प्रकार	स्वामित्व	वडा नं.	कूलपुंजी	पुरुष	महिला	संचालकको नाम	संपर्क नं.
७८१	विमला किराना पसल	खुद्रा व्यापार	निजि	५	३०००००	१	१	पञ्च माया थापा	९८४६०६५२४०
७८२	गिनरी सपिड	खुद्रा व्यापार	निजि	२	३०००००	१	१	प्रेम राज मौराती	
७८३	सूजन किराना पसल	खुद्रा व्यापार	निजि	१	३०००००	१	१	कमला श्रेष्ठ	९८१६११८८१७
७८४	सूवी इलेक्ट्रीकल्स	खुद्रा व्यापार	निजि	४	२००००००	१	१	विना राना	९८४६२३३५००
७८५	आचार्य किराना पसल	खुद्रा व्यापार	निजि	१	३०००००	१	१	सेती आचार्य	९८०३१५८९५८
७८६	विद्या किराना पसल	खुद्रा व्यापार	निजि	८	३०००००	१	१	विद्या प्रधान	९८४६०९२६१३
७८७	गौरव ग्रेसरी इन्टरप्राइजेज	खुद्रा व्यापार	निजि	६	३०००००	१	१	वेनी कूमारी गुरुड	९८१८१६९६५५
७८८	सिम्रन कस्मेटिक पसल	खुद्रा व्यापार	निजि	६	३०००००	१	१	अमृता कूमारी शाही	
७८९	आकृति एण्ड लोजिना ग्रेसरी पसल	खुद्रा व्यापार	निजि	६	३०००००	१	१	सानू माया शाह	
७९०	आले किराना पसल	खुद्रा व्यापार	निजि	१	३०००००	१	१	भ्रमान सि आले	
७९१	आरुस किराना पसल	खुद्रा व्यापार	निजि	५	३०००००	१	१	भूमिसरा थापा	९८०५८१६४८३
७९२	सन्तोष किराना पसल	खुद्रा व्यापार	निजि	१	३०००००	१	१	मिना कूमारी श्रेष्ठ	९८४६०८६५१५
७९३	सेतीमादी भाडा पसल	खुद्रा व्यापार	निजि	२	३०००००	१	१	रेवती अधिकारी	९८०८२०३००८
७९४	कडेल किराना पसल	खुद्रा व्यापार	निजि	१	३०००००	१	१	शारदा कडेल	९८४६४०३५९७
७९५	विनिता थापा	खुद्रा व्यापार	निजि	५	३०००००	१	१	विनिता थापा	९८४६०५१४८९
७९६	गुरुड किराना पसल	खुद्रा व्यापार	निजि	४	३०००००	१	१	मन बहादुर गुरुड	९८४६०९१४३२
७९७	कृष्ण स्टोर्स	खुद्रा व्यापार	निजि	२	५०००००	१	१	कृष्ण साह रौनियार	९८०८४७७५३६
७९८	याम पि टोइ सप	खुद्रा व्यापार	निजि	२	३०००००	१	१	लक्ष्मी पौडेल	९८४६०८६८२०
७९९	सूवेदी फेन्सी तथा कस्मेटिक	खुद्रा व्यापार	निजि	३	५०००००	१	१	होम नाथ	९८४५१४०३१०
८००	अम्बिका कस्मेटिक	खुद्रा व्यापार	निजि	२	३०००००	१	१	अम्बिका न्यौपाने	९८४६१३३६४२
८०१	श्रेष्ठ किराना स्टोर्स	खुद्रा व्यापार	निजि	५	५०००००	१	१	तिर्थकूमारी श्रेष्ठ	९८०६७२८२९०
८०२	लामिछाने इलेक्ट्रोनिस पसल	खुद्रा व्यापार	निजि	३	५०००००	१	१	रिखुराम लामिछाने	९८४६०९२२१३
८०३	सफल किराना पसल	खुद्रा व्यापार	निजि	१	३०००००	१	१	सन्तोष खनाल	९८४६०६२३००
८०४	लौडारी किराना पसल	खुद्रा व्यापार	निजि	३	३०००००	१	१	इन्दिरा लौडारी	९८४६४७०२१६
८०५	अनूप किराना पसल	खुद्रा व्यापार	निजि	३	३०००००	१	१	रस माया कूमाल	९८४६१९२३९२
८०६	कृष्टिना फलफूल पसल	खुद्रा व्यापार	निजि	३	१०००००	१	१	विन्दू श्रेष्ठ	९८४६०१०८३४
८०७	सलिना फलफूल पसल	खुद्रा व्यापार	निजि	३	३०००००	१	१	ओम कूमारी थापा मगर	

व्यास नगरपालिका क्षेत्र भित्रका वाणिज्य फर्मको विवरण

सि.न	फर्मको नाम	फर्मको प्रकार	स्वामित्व	वडा नं.	कूलपुंजी	पुरुष	महिला	संचालकको नाम	संपर्क नं.
८०८	रानाभाट किराना पसल	खुद्रा व्यापार	निजि	१	३०००००	१	१	कृष्ण बहादुर रानाभाट	९८४६३२९२८२
८०९	तालघले किराना पसल	खुद्रा व्यापार	निजि	१	३०००००	१	१	पार्वती श्रेष्ठ	६५५६०८५४
८१०	दिप एण्ड सगम ग्रोसरी	खुद्रा व्यापार	निजि	६	५०००००	१	१	दिपकला गुरुड	९८४६१३२६०५
८११	गोव धाम मेमोरियल ग्रोसरी	खुद्रा व्यापार	निजि	६	३०००००	१	१	अभिका छिमाल	९८४६३१७९४४
८१२	गणेश वृद्धि राजकुमार ग्रोसरी इन्टरप्राइजेज	खुद्रा व्यापार	निजि	६	३०००००	१	१	राकेश कुमार कर्माचार्य	९८१५१७९८४२
८१३	कमला किराना पसल	खुद्रा व्यापार	निजि	५	३०००००	१	१	कमला अधिकारी	९८४६१२१२०५८
८१४	बस्नेत किराना पसल	खुद्रा व्यापार	निजि	१	३०००००	१	१	मोहन बहादुर बस्नेत	९८४६०६७२०१
८१५	ऋषिराम किराना पसल	खुद्रा व्यापार	निजि	१	३०००००	१	१	रिखा रानाभाट	९८४६५९२२०५
८१६	माई च्वाईस किचन	खुद्रा व्यापार	निजि	२	५०००००	१	१	पूर्ण माया कार्की	९८४६७७०७९२
८१७	जूना किराना पसल	खुद्रा व्यापार	निजि	१	३०००००	१	१	जुनिमाया गुरुड	९८१९१७२९६९
८१८	अमृत किराना पसल	खुद्रा व्यापार	निजि	५	३०००००	१	१	सन्त बहादुर गिरी	९८१८१९९६१४
८१९	श्रेष्ठ किराना पसल	खुद्रा व्यापार	निजि	१	३०००००	१	१	सूमित्रा श्रेष्ठ	९८१५१२२३११
८२०	सागे बर बोट किराना पसल	खुद्रा व्यापार	निजि	५	३०००००	१	१	लिलावती थापा मगर	९८१४१३२७५५
८२१	सिता सून चादी पसल	खुद्रा व्यापार	निजि	२	२००००००	१	१	डिल्ली राम सूनार	
८२२	सन्देश कुमारी श्रेष्ठ	खुद्रा व्यापार	निजि	१०	१००००००	१	१	सरिता कुमारी श्रेष्ठ	
८२३	सन्देश कुमारी श्रेष्ठ	खुद्रा व्यापार	निजि	१०	१००००००	१	१	सरिता कुमारी श्रेष्ठ	
८२४	सलिना खाद्यान्न सप्लायर्स	खुद्रा व्यापार	निजि	१०	३०००००	१	१	हर्क मान श्रेष्ठ	
८२५	सूजन सन्दिप किराना पसल	खुद्रा व्यापार	निजि	४	३०००००	१	१	शर्मिला वाग्ले	
८२६	दाजू भाई सप्लायर्स	खुद्रा व्यापार	निजि	४	४००००००	१	१	रमेश प्रसाद कडेल	
८२७	सूडाल किराना पसल	खुद्रा व्यापार	निजि	२	३०००००	१	१	ममता शाही मल्ल	९८०३९२५२३७
८२८	चााद घडी रेडियो पसल	खुद्रा व्यापार	निजि	वडा	५०००००	१	१	आजम अलि मिया	९८४६३३००६२
८२९	जि.एस.कम्प्यूटर सेन्टर	खुद्रा व्यापार	निजि	२	३०००००	१	१	सुमन बगाले	
८३०	फेन्जी क्लोथिङ स्टोर्स	खुद्रा व्यापार	निजि	२	५०००००	१	१	किन कुमार श्रेष्ठ	
८३१	लक्ष्मी किराना पसल	खुद्रा व्यापार	निजि	४	३०००००	१	१	कमल दरै	
८३२	इभिञ्जीला स्टोर्स	खुद्रा व्यापार	निजि	१४	५०००००	१	१	गोविन थापा	९८१५१६५९५५
जम्मा	८३२					८६०	८३७		

अनुसूचि ५ व्यास नगरपालिका क्षेत्र भित्र रहेका होटल, लज, रेष्टुरेन्टहरु

होटल व्यवसायी संघ दमौली तनहुँमा सदस्यता नविकरण गरेका व्यास नगरपालिका क्षेत्र भित्र रहेका होटल, लज, रेष्टुरेन्टहरु							
क.स	स.नं.	मिति	फर्मको नाम	संचालक को नाम	ठेगाना	र.न.	नविकरण
१	१२	२०७४/०३/११	न्यू ग्रिन पार्क होटल एण्ड लज	हर्ष नारायण कायस्थ	व्यास-२	७०८	०७४/०७५
२	११	२०७४/०३/११	ओरेन्ज होम रेष्टुरेन्ट एण्ड बार	सोम थापा मगर	व्यास-२	७०७	०७४/०७५
३	२६	२०७४/०३/०६	चौतरी होटल एण्ड लज	अमृता अधिकारी	व्यास-४	४६४	०७४/०७५
४	२७	" " "	प्रिया खाजा घर	रुपम गुरुङ्ग	व्यास-४	४६५	०७४/०७५
५	२५	" " "	भट्टराई होटल	उमानाथ भट्टराई	व्यास-४	४६६	०७४/०७५
६	२८	" " "	साजन म.म रेष्टुरेन्ट	लक्ष्मण श्रेष्ठ	व्यास-४	४६८	०७४/०७५
७	२९	" " "	सुशील रेष्टुरेन्ट	सुशिल पौडेल	व्यास-४	४६९	०७४/०७५
८	३०	" " "	क्यामिने गुरुङ्ग खाजा घर	कल बहादुर गुरुङ्ग	व्यास-४	४७०	०७४/०७५
९	३१	" " "	न्यू क्यामिने होटल एण्ड लज	हर्षमान श्रेष्ठ	व्यास-४	४७१	०७४/०७५
१०	३२	" " "	शिव सापकोटा होटल	नन्दराम सापकोटा	व्यास-४	४७४	०७४/०७५
११	३३	" " "	गंगा जमुना होटल एण्ड लज	सरस्वती बोहोरा	व्यास-४	४७३	०७४/०७५
१२	३४	" " "	तमु होटल एण्ड लज	सपना गुरुङ्ग	व्यास-४	४७२	०७४/०७५
१३	३५	" " "	शेरचन होटल एण्ड लज	शोभा सेरचन	व्यास-४	४७५	०७४/०७५
१४	८	२०७४/०३/०६	लाङ्घाली होटल	राम बहादुर आले	व्यास-२	४५८	०७४/०७५
१५	५	२०७४/०३/०६	केशवटर होटल एण्ड लज	दुर्गा विलास भट्टराई	व्यास-२	४६२	०७४/०७५
१६	५६	२०७४/०३/०६	होटल रोशन एण्ड लज	ईश्वर बहादुर मभाकोटी	व्यास-२	४५७	०७४/०७५
१७	१६	२०७४/०३/०६	सुरज म.म रेष्टुरेन्ट	देव नारायण श्रेष्ठ	व्यास-२	४६३	०७४/०७५
१८	५७	" " "	गुरुङ्ग खाजा घर	पूर्ण बहादुर गुरुङ्ग	व्यास-२	४५९	०७४/०७५
१९	५८	२०७४/०३/०६	साजन होटल	जयराम श्रेष्ठ	व्यास-२	४६०	०७४/०७५
२०	५९	२०७४/०३/०७	एभरेष्ट खाजा घर	नरायण थापा मगर	व्यास-२	६०३	०७४/०७५
२१	६०	२०७४/०३/०७	चाईनिज म.म	धिराज थापा	व्यास-२	६०२	०७४/०७५
२२	६१	" " "	चाईनिज रेष्टुरेन्ट	फुलमाया आले	व्यास-२	४५१	०७४/०७५
२३	६२	" " "	प्रकृति खाजा घर	ज्ञान बहादुर थापा	व्यास-२	४८१	०७४/०७५
२४	६३	" " "	श्रेथा खाजा घर	टिका श्रेष्ठ	व्यास-२	४८२	०७४/०७५
२५	६४	" " "	न्यू तनहुँ होटल	चुल बहादुर दरै	व्यास-२	४८३	०७४/०७५
२६	६५	" " "	विशवास रेष्टुरेन्ट एण्ड लज	मोहन बहादुर थापा	व्यास-२	४८४	०७४/०७५
२७	६६	" " "	थकाली होटल एण्ड लज	रुपक हिराचन	व्यास-२	४८५	०७४/०७५
२८	६७	२०७४/०३/०७	सागर होटल	सूर्यमान श्रेष्ठ	व्यास- ३	५९७	०७४/०७५

होटल व्यवसायी संघ दमौली तनहुँमा सदस्यता नविकरण गरेका व्यास नगरपालिका क्षेत्र भित्र रहेका होटल, लज, रेष्टुरेन्टहरु							
क.स	स.नं.	मिति	फर्मको नाम	संचालक को नाम	ठेगाना	र.न.	नविकरण
२९	६८	" " "	राना तयारी खाजा घर	खिम बहादुर राना	व्यास- ३	५९८	०७४/०७५
३०	६९	" " "	ओम मिष्ठान भण्डार	कृष्ण माया आले	व्यास- ३	५९६	०७४/०७५
३१	७०	" " "	न्यू जेर्मि रेष्टुरेन्ट	मनोज मुल्मी	व्यास- ३	५९४	०७४/०७५
३२	७१	२०७४/०३/०६	सन्दिप होटल	बुद्धिमान थापा मगर	व्यास- ३	५६२	०७४/०७५
३३	७२	" " "	रुपेश रेष्टुरेन्ट	केश कुमारी राना	व्यास- ३	५६१	०७४/०७५
३४	७३	" " "	सूर्वण होटल एण्ड लज	चन्द्रा आले	व्यास- ३	५००	०७४/०७५
३५	७४	" " "	भाउजु होटल	विष्णु श्रेष्ठ	व्यास- ३	४९९	०७४/०७५
३६	२	२०७४/०३/०६	प्रेरणा नेवा खाजा घर एण्ड लज	प्रेम कुमार श्रेष्ठ	व्यास-२	४५२	०७४/०७५
३७	७५	" " "	न्यू पोखरा गुरुङ्ग होटल एण्ड लज	कुमार गुरुङ्ग	व्यास-२	४५३	०७४/०७५
३८	७६	" " "	राना होटल एण्ड खाजा घर	विष्णु माया मगर	व्यास-२		
३९	७७	२०७४/०३/२३	धरमपानी खाजा घर	भोज बहादुर थापा	व्यास-२	८८६	०७४/०७५
४०	७८	२०७४/०३/०७	करुणा खाजा घर	विशरा राना मगर	व्यास- ३	५९०	०७४/०७५
४१	७९	२०७४/०३/०६	दमौली सजेज एण्ड वर्गर् कर्नर	खुमा कुमारी थापा	व्यास- ३	५९१	०७४/०७५
४२	८०	" " "	श्रेष्ठ खाजा घर एण्ड रेष्टुरेन्ट	देव नारायण श्रेष्ठ	व्यास- ३	५८७	०७४/०७५
४३	८१	२०७४/०३/०७	धरमपानी खाजा घर	हरिमाया गुरुङ्ग	व्यास- ३	५९२	०७४/०७५
४४	८२	" " "	सिंह रेष्टुरेन्ट	भिम सिंह	व्यास- ३	५९३	०७४/०७५
४५	८३	" " "	विकल खाजा घर	लक्ष्मी श्रेष्ठ	व्यास- ३	५९५	०७४/०७५
४६	१३	२०७४/०३/०६	अमिषा एण्ड काजल रेष्टुरेन्ट	बसुन्धरा घर्ती	व्यास- ३		
४७	८४	२०७४/०३/०६	अजय मिष्ठान भण्डार	लुटन गुप्ता	व्यास- ३	५६४	०७४/०७५
४८	८५	" " "	द सुनगाभा रेष्टुरेन्ट	सुरज बानिया	व्यास- ३	५६५	०७४/०७५
४९	८६	" " "	लामा होटल एण्ड जुस पसल	जय बहादुर लामा	व्यास- ३	५६६	०७४/०७५
५०	८७	" " "	संगम खाजा घर	अशोक पर्णडित	व्यास- ३		
५१	८८	" " "	भट्टराई जुस पसल एण्ड खाजा घर	धुर्व राज भट्टराई	व्यास- ३	५६७	०७४/०७५
५२	८९	" " "	फिरफिरे मल्ल होटल एण्ड रेष्टुरेन्ट	राजन मल्ल	व्यास-२		
५३	९०	" " "	शुक्ला गण्डकी होटल	चित्रकला प्रराजुली	व्यास-३		
५४	९१	२०७४/०३/०६	सतिश्वारा ईश्वर खाजा घर	तास बहादुर गुरुङ्ग	व्यास-२	५६९	०७४/०७५
५५	९२	" " "	साँगे हर्कपुर होटल एण्ड लज	कृष्ण बहादुर राना मगर	व्यास-२	५७०	०७४/०७५
५६	९३	" " "	दिव्या खाजा घर	विष्णु कुमारी श्रेष्ठ	व्यास-२	५७१	०७४/०७५
५७	९४	" " "	आकृती खाजा घर	सुशिल मल्ल	व्यास-२	५७२	०७४/०७५
५८	९५	" " "	सम्भना होटल एण्ड लज	सिता राना बानिया	व्यास-२	५७३	०७४/०७५
५९	९६	२०७४/०३/०६	भुटुवा खाजा घर	पूर्ण बहादुर	व्यास-२	५७४	०७४/०७५

होटल व्यवसायी संघ दमौली तनहुँमा सदस्यता नविकरण गरेका व्यास नगरपालिका क्षेत्र भित्र रहेका होटल, लज, रेष्टुरेन्टहरु							
क.स	स.नं.	मिति	फर्मको नाम	संचालक को नाम	ठेगाना	र.न.	नविकरण
				गुरुङ्ग			
६०	९७	" " "	काँहु शिवपुर खाजा घर	भक्त बहादुर थापा	व्यास-२	५७५	०७४/०७५
६१	९८	" " "	न्यू यजिना नेवारी खाजा घर	तानिया श्रेष्ठ	व्यास-२	५७६	०७४/०७५
६२	९९	" " "	दमौली होटल	सन्तोष खत्री	व्यास-२		
६३	१००	" " "	ममता रेष्टुरेन्ट एण्ड खाजा घर	पोल बहादुर गुरुङ्ग	व्यास-२		
६४	१०१	२०७४/०३/०७	लिशार खाजा घर	रामशरण थापा मगर	व्यास-२	५७८	०७४/०७५
६५	१०२	२०७४/०३/०८	न्यू लालिगुरास हाइन्वे रेष्टुरेन्ट	लाल बहादुर अधिकारी	व्यास -१२ कमलबारी	६६०	०७४/०७५
६६	१०३	" " "	सागर खाजा घर	सिताराम खड्का	व्यास -१२ कमलबारी	६६१	०७४/०७५
६७	१०४	" " "	लाडघाली खाजा घर	राज कुमार राना	व्यास -१२ कमलबारी	६६३	०७४/०७५
६८	१०५	" " "	श्रेष्ठ खाजा घर	मोहन श्रेष्ठ	व्यास -१२ कमलबारी	६६२	०७४/०७५
६९	१०६	" " "	मञ्जु खाजा घर	चमेली राना	व्यास -१२ कमलबारी	६६५	०७४/०७५
७०	१०७	" " "	आषिष म :म पसल	श्रीम्वका श्रेष्ठ	व्यास -१२ कमलबारी	६६४	०७४/०७५
७१	१०८	" " "	देउराली होटल	हरि बहादुर मगर	व्यास -१२ कमलबारी	६५९	०७४/०७५
७२	१४	२०७४/०३/०९	विकाश होटल एण्ड रेष्टुरेन्ट	लोक राज पन्थ	व्यास -१२ कमलबारी	६५८	०७४/०७५
७३	१०९	२०७४/०३/१६	मोनिक्न होटल एण्ड खाजा घर	देवु श्रेष्ठ	व्यास -१२ कमलबारी	७३८	०७४/०७५
७४	११०	" " "	हिमालय टुरिष्ट किचन प्रा.लि.	विश्वराज पोखरेल	व्यास -१२ कमलबारी	६६७	०७४/०७५
७५	१११	" " "	सदिका होटल एण्ड लज	अन्जु पन्थ	व्यास -१२ कमलबारी	६७०	०७४/०७५
७६	१४०	०७४/०३/०८	पन्थ खाजा घर	सोविता पन्थ	व्यास -१२ कमलबारी	६६८	०७४/०७५
७७	१४१	२०७४/०३/१२	न्यू ईलिशा रेष्टुरेन्ट	राम कुमार मल्ल	व्यास-३ शान्तिनगर	७३१	०७४/०७५
७८	१४२	" " "	मानुङ्ग मगर होटल	सनिसरा आले	व्यास-३ शान्तिनगर		
७९	१४३	" " "	सपना फाष्टफूड एण्ड कटेज	केहर सिङ्ग आले	व्यास-३ शान्तिनगर	७३२	०७४/०७५
८०	१४४	" " "	जोन होटल एण्ड लज	जोन थापा मगर	व्यास-३ शान्तिनगर	७३३	०७४/०७५

होटल व्यवसायी संघ दमौली तनहुँमा सदस्यता नविकरण गरेका व्यास नगरपालिका क्षेत्र भित्र रहेका होटल, लज, रेष्टुरेन्टहरु							
क.स	स.नं.	मिति	फर्मको नाम	संचालक को नाम	ठेगाना	र.न.	नविकरण
८१	१४५	२०७४/०३/०७	आले होटल एण्ड लज	प्रेम बहादुर आले	व्यास-३ शान्तिनगर	५८५	०७४/०७५
८२	१४६	" " "	सुरेश मिश्रान भण्डार	सुरेश शाह	व्यास-३ शान्तिनगर		
८३	१४७	" " "	रिसिङ्ग होटल एण्ड लज	नारायण थापा मगर	व्यास-२	५८४	०७४/०७५
८४	१४८	" " "	भरत मिष्ठान भण्डार	भरत शाह	व्यास-२	५८३	०७४/०७५
८५	१४९	" " "	कोट दरबार रिसिङ्ग आले होटल	श्री माया आले	व्यास-२		
८६	१५०	" " "	मिसन खुसि होटल	बुद्धि बहादुर गुरुङ्ग	व्यास-२	६०१	०७४/०७५
८७	१५१	" " "	होटल भेटघाट एण्ड तन्दुरी ढावा	रामचन्द्र शर्मा	व्यास-२	५८१	०७४/०७५
८८	१५२	२०७४/०३/०७	सूनिता होटल	छवि लाल श्रेष्ठ	व्यास-२	५८०	०७४/०७५
८९	१५३	२०७४/०३/०७	न्यू फिरीफिरे खाजा घर	केश बहादुर उच्चै ठकुरी	व्यास-२	५७९	०७४/०७५
९०	१०	२०७४/०३/०६	मटन तास घर	सूर्य तिमल्सिना	व्यास-२	६१५	०७४/०७५
९१	१५४	२०७४/०३/११	रेवा म.म रेष्टुरेन्ट	रेखी माया आले	व्यास-२	७१६	०७४/०७५
९२	१५५	" " "	आले म.म रेष्टुरेन्ट	बल बहादुर आले	व्यास-२	४५४	०७४/०७५
९३	१५६	२०७४/०३/०७	फेवाली खाजा घर	खुद ब .फेवाली मगर	व्यास-२	६०४	०७४/०७५
९४	१५७	" " "	राकेश मिश्रान भण्डार	राकेश गुप्ता	व्यास-२	६१३	०७४/०७५
९५	१५८	" " "	मिशन रेष्टुरेन्ट एण्ड लज	सुक बहादुर आले	व्यास-२		
९६	१५९	" " "	मानहुँ होटल	गोमा थापा	व्यास-२	६१४	०७४/०७५
९७	१६०	" " "	नेवारी गृष्मा खाजा घर	गणेश कुमार श्रेष्ठ	व्यास-२	६१०	०७४/०७५
९८	१६१	" " "	मिलन रुम्सी खाजा घर	चन्द्र बहादुर थापा	व्यास-२	६११	०७४/०७५
९९	१६२	" " "	न्यू केशवटर खाजा घर	सूर्य प्रसाद भट्टराई	व्यास-२	६०७	०७४/०७५
१००	१६३	" " "	प्रनिशा खाजा घर	राम बहादुर वंशी ठकुरी	व्यास-२	६०९	०७४/०७५
१०१	१६४	" " "	बैंदी खाजा घर	दिल बहादुर शारु	व्यास-२	६०६	०७४/०७५
१०२	१६५	" " "	दरै फाष्ट फुड	राजेस दरै	व्यास-२	६०५	०७४/०७५
१०३	१६६	२०७४/०३/०७	गुरुङ्ग खाजा घर	नानी माया गुरुङ्ग	व्यास-२	६१२	०७४/०७५
१०४	१६७	२०७४/०३/११	राम लक्ष्मण मिष्ठान भण्डार	विजय राय यादव	व्यास-२	७१४	०७४/०७५
१०५	१६८	२०७४/०३/११	आशिक खाजा घर	मधु श्रेष्ठ	व्यास-२	७१२	०७४/०७५
१०६	१६९	२०७४/०३/११	आशा होटल	आशा कुमारी विश्वकर्मा	व्यास-२	७११	०७४/०७५
१०७	१७०		उषा होटल	उषा थापा मगर	व्यास-२		
१०८	१७१		विवेक होटल	मान काजी थापा	व्यास-२		
१०९	१७२	२०७४/०३/११	अनिशा खाजा घर	पम्फा नेपाली	व्यास-२	७१३	०७४/०७५

होटल व्यवसायी संघ दमौली तनहुँमा सदस्यता नविकरण गरेका व्यास नगरपालिका क्षेत्र भित्र रहेका होटल, लज, रेष्टुरेन्टहरु							
क.स	स.नं.	मिति	फर्मको नाम	संचालक को नाम	ठेगाना	र.न.	नविकरण
११०	१७३		सुसन रुम्सी होटल	लुकमान थापा	व्यास-२		
१११	१७४	२०७४/०३/११	ब.ब गुरुङ्ग होटल	राम गुरुङ्ग	व्यास-२	७०९	०७४/०७५
११२	१७५		उमा खाजा घर	उमा गुरुङ्ग	व्यास-२		
११३	१७६	२०७४/०३/११	परदेशी होटल	दल बहादुर लामा	व्यास-८, चापाघाट	७०६	०७४/०७५
११४	१७७	२०७४/०३/११	दुना टपरी रेष्टुरेन्ट एण्ड लज	सुशिल खनाल	व्यास-८, चापाघाट	७०५	०७४/०७५
११५	१७९	२०७४/०३/११	न्यू पुलामी होटल	पदम पुलामी	व्यास-८, चापाघाड	७०१	०७४/०७५
११६	१	२०७४/०३/११	ग्रिन हिल हाइवे रेष्टुरेन्ट	दिनेश खनाल	व्यास-८, चापाघाड	७०२	०७४/०७५
११७	१८०	२०७४/०३/०९	सतिस खाजा घर	गोरीसरा आले	व्यास-१२ कमलवारी	६७१	०७४/०७५
११८	२८४	२०७४/०३/०९	घाँसी कुवा रेष्टुरेन्ट	कुशल सिग्देल	व्यास-५ कमलवारी	६७२	०७४/०७५
११९	२८५	०७४/०३/०९	साहिला होटल	धन बहादुर श्रेष्ठ	व्यास-५ कमलवारी	६७३	०७४/०७५
१२०	२८६	०७४/०३/०९	पन्थ होटल	श्याम पन्थ	व्यास-५ कमलवारी	६७४	०७४/०७५
१२१	२८७	०७४/०३/०९	समिक्षा होटल	प्रेम राज पन्थ	व्यास-५ कमलवारी	६७५	०७४/०७५
१२२	२८८	०७४/०३/०९	कक फाइट रेष्टुरेन्ट	नानु मल्ल	व्यास-५ कमलवारी	६८२	०७४/०७५
१२३	२८९	०७४/०३/०९	रेग्मी खाजा घर	नेत्र नारायण रेग्मी	व्यास-५ कमलवारी	६८०	०७४/०७५
१२४	२९०	०७४/०३/०९	न्यू रिसिङ्ग भिमाद हाइवे रेष्टुरेन्ट एण्ड लज	सुनिल कुमार श्रेष्ठ	व्यास-५ कमलवारी	६८३	०७४/०७५
१२५	२९१	०७४/०३/०९	खड्का खाजा घर	खम्ब बहादुर खड्का	व्यास-५ कमलवारी	६७८	०७४/०७५
१२६	२९२	०७४/०३/०९	दिनेश खाजा घर	भरत मगराली	व्यास-५ कमलवारी	६७९	०७४/०७५
१२७	२९३	०७४/०३/०९	तामाङ्ग खाजा घर	सर्मिला गुरुङ्ग	व्यास-५ कमलवारी	६७६	०७४/०७५
१२८	२९४	०७४/०३/०९	सौरभ होटल	कृष्ण बहादुर कुवार	व्यास -अम्प्रेती	६८७	०७४/०७५
१२९	२९५	०७५/०२/०४	दुर्गा होटल	दुर्गा प्रसाद श्रेष्ठ	व्यास - २	१०२	
१३०	२९६	०७४/०३/०९	मिड पोइन्ट रेष्टुरेन्ट	केदार मान श्रेष्ठ	व्यास - २	६८९	०७४/०७५
१३१	२९७	०७४/०३/०९	लुम्बिनि थकाली खाजा घर	तुलसी राम पाण्डे	व्यास - २	६९०	०७४/०७५
१३२	२९८	०७४/०३/०९	होटल सफल	कोपिला देवि खड्का	व्यास -१ रुम्सी	६९१	०७४/०७५

होटल व्यवसायी संघ दमौली तनहुँमा सदस्यता नविकरण गरेका व्यास नगरपालिका क्षेत्र भित्र रहेका होटल, लज, रेष्टुरेन्टहरु							
क.स	स.नं.	मिति	फर्मको नाम	संचालक को नाम	ठेगाना	र.न.	नविकरण
१३३	२९९	०७४/०३/०९	रितु होटल	गिता क्षेत्री	व्यास -१ रुम्सी	६९२	०७४/०७५
१३४	३००	०७४/०३/०९	सेती मादी दोहेरी साँफू	सुस्मिता थापा	व्यास-१ गणेशमान चोक	६८६	०७४/०७५
१३५	३०१	२०७४/०३/०९	सिमोन हाईवे रेष्टुरेण्ट एण्ड लज	सुरेश थापा	व्यास-१२ कमलबारी	६६९	०७४/०७५
१३६	३०२		त्रिस्मा स्टाप होटल	तिर्थ बहादुर आले	व्यास -१ करडकाठ	५२	०७४/०७५
१३७	३६१	२०७४/०३/१२	हिमाल होटल एण्ड लज	देवि कुमारी थापा	व्यास-१४, छाब्दी	७२५	०७४/०७५
१३८	३६२	२०७४/०३/१२	पुजन होटल एण्ड लज	सुनिता पन्थ	व्यास-१४, छाब्दी		
१३९	३६३	२०७४/०३/१२	श्री कृष्ण होटल	लिल बहादुर पन्थ	व्यास-१४, छाब्दी	७२८	०७४/०७५
१४०	३६४	२०७४/०३/१२	प्रेम आले खाजा घर	प्रेम बहादुर आले	व्यास-१४, छाब्दी	७२७	०७४/०७५
१४१	२२	२०७४/०३/१२	मगर होटल	थान बहादुर थापा	व्यास-१४, छाब्दी	७२९	०७४/०७५
१४२	३६५	२०७४/०३/१२	सिजनस होटल एण्ड लज	शान्ती दरै	व्यास-४	७३६	०७४/०७५
१४३	३६६	२०७४/०३/१२	पिजन हिल होटल एण्ड लज	विवेक सापकोटा	व्यास -१० परेवा डाँडा	७३५	०७४/०७५
१४४	३६७	२०७४/०३/०९	झाईभिन होटल	कर्ण बहादुर गुरुङ्ग	व्यास -४ बागवजार	६९४	०७४/०७५
१४५	३६८	२०७४/०३/०९	सेतीमादी रेष्टुरेण्ट एण्ड भान्छा घर	सुस्मीता थापा	व्यास -१ मुसेखोला	६८५	०७४/०७५
१४६	३७०	२०७४/०३/०६	सेरचन खाजा घर एण्ड थकाली भान्छा घर	विर्मस सेरचन	व्यास-२	४५५	०७४/०७५
१४७	३७१	२०७४/०३/०७	न्यू सिजन रेष्टुरेण्ट	पवन राना मगर	व्यास-३	५८६	०७४/०७५
१४८	३७२	२०७४/०३/०६	न्यू थकाली भान्छा घर	विश्व लालचन	व्यास-४	४९२	०७४/०७५
१४९	३७३	२०७४/०३/११	शिरिष होटल एण्ड रेष्टुरेण्ट	शेर बहादुर थापा	व्यास-५	७०४	०७४/०७५
१५०	३७४	२०७४/०३/११	शुभना रेष्ट होम रेष्टुरेण्ट एण्ड लज	शुरेस गुरुङ्ग	व्यास-५ चापाघाट	७०३	०७४/०७५
१५१	३७५	२०७४/०३/०६	टिका तास रेष्टुरेण्ट	गिता कुमार क्षेत्री	व्यास -४	४९३	०७४/०७५
१५२	३७६	२०७४/०३/०६	बल्छी जी को होटल	निरञ्जन पोखरेल	व्यास -४	४७७	०७४/०७५
१५३	३७७		क्रिस मगर खाजा घर	छमाया पुन	व्यास -१०		
१५४	३८१	" " "	खाजा घर	जिवन कुमार श्रेष्ठ	व्यास- १ भादगाउँ		
१५५	३८४	२०७४/०३/१२	गणेश राना खाजा घर	गणेश बहादुर राना	व्यास-१२ छिर्कने	६६६	०७४/०७५
१५६	३८६	२०७४/०३/०६	पूर्वेली खाजा घर	सन्जु राई	व्यास -२	५७७	०७४/०७५
१५७	३८५	२०७४/०४/२५	मिर्लुङ्ग स्टाफ होटल	हरी बहादुर राना	व्यास -१	९७५	०७४/०७५
१५८	३८७	२०७४/०३/१७	कविता खाजा घर	गोमा गुरुङ्ग	व्यास-५, घाँसीकुवा	६७७	०७४/०७५
१५९	३९१	२०७४/०३/२३	सृष्टी होटल एण्ड नेवा: खाजा घर	विष्णु कुमार मानन्धर	व्यास -२	८८७	०७४/०७५

होटल व्यवसायी संघ दमौली तनहुँमा सदस्यता नविकरण गरेका व्यास नगरपालिका क्षेत्र भित्र रहेका होटल, लज, रेष्टुरेन्टहरु							
क.स	स.नं.	मिति	फर्मको नाम	संचालक को नाम	ठेगाना	र.न.	नविकरण
१६०	३९२	२०७४/०४/२५	सेतीमादी दोभान खाजा घर	कल्याण कुमार	व्यास - ५	९८३	०७४/०७५
१६१	३९३	२०७४/०३/११	ट्रान्जीट रेष्टुरेन्ट	सुजल कुमार जोशी	व्यास - २	७१५	०७४/०७५
१६२	३९४	२०७४/०३/०६	सगुन रेष्टुरेन्ट एण्ड लज	विजेन्द्र कुमार श्रेष्ठ	व्यास - ४	४६७	०७४/०७५
१६३	३९६	२०७४/०३/०६	दरै होटल	विष्णु बहादुर दरै	व्यास - २	४५६	०७४/०७५
१६४	३९७	२०७४/०३/०६	सागर खाजा घर	सागर सुनार	व्यास - २	४६१	०७४/०७५
१६५	३९८	२०७४/०३/०६	वन्दिपुर होटल एण्ड लज	अर्जुन बहादुर आचार्य	व्यास - ४	४७८	०७४/०७५
१६६	३९९	२०७४/०३/०६	सन्जु खाजा घर	सन्जिव आले मगर	व्यास - ४	४९४	०७४/०७५
१६७	४००	२०७४/०३/०६	रुपा होटल एण्ड तास घर	विशाल गुरुङ्ग	व्यास - ४	४९६	०७४/०७५
१६८	४०१	२०७४/०३/०६	रसु नेवारी खाजा घर	रविन कुमार श्रेष्ठ	व्यास-३	५६३	०७४/०७५
१६९	४०२	२०७४/०३/०७	राजू होटल	नर बहादुर राना	व्यास - २	५८२	०७४/०७५
१७०	४०३	२०७४/०३/०७	हिमाली खाजा घर	शेर बहादुर थापा	व्यास - ३	५८८	०७४/०७५
१७१	४०४	२०७४/०३/०७	सन्देश खाजा घर	देवी रानाभाट	व्यास - ३	५८९	०७४/०७५
१७२	४०५	२०७४/०३/०७	विशाल खाजा घर	राम माया थापा	व्यास-३	६०८	०७४/०७५
१७३	४१४	२०७४/०३/०९	कोहिनुर रेष्टुरेन्ट एण्ड लज	चन्द्र माया अछामी	व्यास - ११ नयाँ पल	६८४	०७४/०७५
१७४	४१५	२०७४/०३/०९	द ब्रदर्स रेष्टुरेन्ट एण्ड बार	विजय रानाभाट	व्यास-४	६९३	०७४/०७५
१७५	४१८	२०७४/०३/११	दिलु होटल	दिलु वि.क.	व्यास-२	७१०	०७४/०७५
१७६	४१९	२०७४/०३/१२	मानुङ्ग मगर होटल	केशरी थापा	व्यास - ३ शान्तिनगर	७३०	०७४/०७५
१७७	४२०	२०७४/०३/१६	सक्रिया खाजा घर	किरण श्रेष्ठ	व्यास-१२छिर्कन	७३९	०७४/०७५
१७८	४६६	२०७४/०४/१७	तमु खाजा घर एण्ड लज	विनोद गुरुङ्ग	व्यास-१०	९८१	०७४/०७५
१७९	४६७	२०७४/०४/२२	आकाश खाजा घर	रावण कुमार श्रेष्ठ	व्यास-५ पाटन	९८२	०७४/०७५
१८०	४७९	२०७४/०५/०७	न्यु दमौली खाजा घर	सरस्वति लामिछाने	व्यास - ५ पाटन		
१८१	३००	२०७४/०५/१९	सेतिमादी दोहोरी साँझ	सुभद्रा श्रेष्ठ	व्यास - २		
१८२	४८३	२०७४/०६/०८	गोर्खाली खाजा घर	हरी माया थापा	व्यास - ३		
१८३	४८४	२०७४/०६/२३	होटल अन्जना रेष्टुरेन्ट	नवराज तिवारी	व्यास - ६ बाह्रविसे		
१८४	४८६	२०७४/०८/१०	गुरुङ्ग रेष्टुरेन्ट एण्ड खाजा घर	अम्बर बहादुर गुरुङ्ग	व्यास - २		
१८५	४८८	२०७४/१०/२१	ट्रैङ्गर हिल रेष्टुरेन्ट एण्ड लज	चिज बहादुर गुरुङ्ग	व्यास - ४ बाघ भन्ज्याङ		
१८६	४८९	२०७४/१२/२६	अमृत कटेज नयाँ पुल	बल बहादुर सिंह	व्यास - ११		
१८७	४९०	२०७४/१२/२६	आले खाजा घर	वाम देव आले	व्यास- २		
१८८	४९१	२०७४/१२/२६	वविना होटल	ज्ञान बहादुर आले	व्यास - १२		

होटल व्यवसायी संघ दमौली तनहुँमा सदस्यता नविकरण गरेका व्यास नगरपालिका क्षेत्र भित्र रहेका होटल, लज, रेष्टुरेन्टहरु							
क.स	स.नं.	मिति	फर्मको नाम	संचालक को नाम	ठेगाना	र.न.	नविकरण
१८९	४९२	२०७४/१२/२८	अनिता खाजा घर	सन्त बहादुर नेपाली	व्यास - ३		
१९०	४९४	२०७५/०१/१३	श्रेष्ठ खाजा घर	देउ नारायण श्रेष्ठ	व्यास - २		
१९१	५००	२०७५/०२/०८	गोविन्द दास चार्ट सेन्टर	रविलाल थापा	व्यास - २		
१९२	५०६	२०७५/०२/२७	कुमारी खाजा घर	मन कुमारी राई	व्यास - १		
१९३	५०७	२०७५/०३/०६	न्यु राना खाजा घर	वोम बहादुर राना	व्यास - २	नयाँ	
१९४	५०८	२०७५/०३/०६	गुरुङ्ग होटल	विष्णु गुरुङ्ग	व्यास - २	नयाँ	
१९५	५०९	२०७५/०३/०६	SMS रेष्टुरेन्ट	रमिला श्रेष्ठ	व्यास - २	नयाँ	
१९६	५१०	२०७५/०३/०६	न्यु गुरुङ्ग होटल	रुपमाया गुरुङ्ग	व्यास - २	नयाँ	
१९७	५११	२०७५/०३/०६	दिप श्री खाजा घर	सदक कुमार श्रेष्ठ	व्यास - २	नयाँ	
१९८	५१२	२०७५/०३/०७	रिसिङ्ग राम्जाकोट बुन्जि होटल	धन बहादुर थापा	व्यास - ३	नयाँ	
१९९	५१३	२०७५/०३/०७	आले होटल एण्ड लज	विकाश आले	व्यास - ३	नयाँ	
२००	५१४	२०७५/०३/०७	राना खाजा घर	अमर राना	व्यास - ३	नयाँ	
२०१	५१५	२०७५/०३/०७	मगर्नी अनुसा खाजा घर	केशी माया दैरै	व्यास - ३	नयाँ	
२०२	५१६	२०७५/०३/०९	आले किचन एण्ड हाईवे रेष्टुरेन्ट	प्रदिप आले	व्यास - १२	नयाँ	
२०३	५१७	२०७५/०३/०९	गौली हाईवे एण्ड कटेज रेष्टुरेन्ट	मिना कुमारी गौली	व्यास - १२	नयाँ	
२०४	५१८	२०७५/०३/०९	सर्भिस प्लेजर एण्ड रेष्टुरेन्ट	प्रतिक न्यौपाने	व्यास - १२	नयाँ	
२०५	५१९	२०७५/०३/०९	हडग्रि हो रेष्टुरेन्ट एण्ड लज	बसन्त बहादुर थापा	व्यास - १२	नयाँ	
२०६	५२०	२०७५/०३/१२	शुद्ध शाकाहारी खाजा घर	टोल नारायण श्रेष्ठ	व्यास - २	नयाँ	
२०७	५२१	२०७५/०३/१३	समित खाजा घर	सुना थापा	व्यास - २	नयाँ	
२०८	५२२	२०७५/०३/१४	जय श्रीराम मिठाई पसल एण्ड चार्ट सेन्टर	अवदेश कुमार	व्यास - ४	नयाँ	
२०९	५३१	२०७५/०३/३०	आदिप खाजा घर	दौमति गुरुङ्ग	व्यास - ४	नयाँ	
२१०	५३२	२०७५/०३/३०	कमल खाजा घर	दान बहादुर श्रेष्ठ	व्यास - ३	नयाँ	
२११	५६८	२०७५/०५/११	गोल्डेन अर्चिड रेडवक्स क्याफे एण्ड रेष्टुरेन्ट	अमर विश्वकर्मा	व्यास - २	नयाँ	
२१२	५६९	२०७५/०५/१८	कल्चर रेष्टुरेन्ट एण्ड लज	चस्मि थापा	व्यास - ५ कन्टार	नयाँ	
२१३	५७०	२०७५/०६/२३	मेघा हाईवे रेष्टुरेन्ट	ऋषिराम पण्डित	व्यास - १२	नयाँ	
२१४	५७१	२०७५/०९/०२	ठिन कमल खाजा घर	कमल थापा	व्यास - २	नयाँ	

स्रोत: होटल व्यवसायी संघ, दमौली तनहुँ

अनुसूचि ६ कृषि तथ पशु सम्बन्धित सामुदायिक संस्था तथा समुह विवरण

सहकारी संस्था लि.			
क्र.स.	जि.द.नं.	संघसंस्थाको नाम	ठेगाना
१	२६	चारकुने दु.उ.सं.स.लि.	व्यास न.पा. १
२	१२७	छाब्दीबाराही बचत तथा ऋण स.स.लि.	व्यास न.पा. १
३	१९९	समृद्धि बचत तथा ऋण संस.लि.	व्यास न.पा. १
४	२८३	श्री छाब्दी दर्शन बचत तथा ऋण स.स.लि.	व्यास न.पा. १
५	३००	श्री जलेश्वर स.स.लि.	व्यास न.पा. १
६	२७५	नव जागरण दैनिक कृषि स.स.लि.	व्यास न.पा. २
७	१४	महिला सीप जा.स.स.लि.	व्यास न.पा. २
८	११८	माछापुच्छे बचत तथा ऋण स.स.लि.	व्यास न.पा. २
९	१२३	व्यास बचत तथा ऋण स.स.लि.	व्यास न.पा. २
१०	१२९	नविन उपभोक्ता स.स.लि.	व्यास न.पा. २
११	१७२	नव ओरिएन्टल बचत तथा ऋण स.स.लि.	व्यास न.पा. २
१२	१७७	नवरत्न बचत तथा ऋण स.स.लि.	व्यास न.पा. २
१३	१८०	हिमालय बचत तथा ऋण स.स.लि.	व्यास न.पा. २
१४	१८५	पराशर बचत तथा ऋण स.स.लि.	व्यास न.पा. २
१५	१९८	एभरेष्ट बचत तथा ऋण स.स.लि.	व्यास न.पा. २
१६	२००	माता मनकामना बचत तथा ऋण स.स.लि.	व्यास न.पा. २
१७	२२०	शिव कालिका बचत तथा ऋण स.स.लि.	व्यास न.पा. २
१८	२३७	शुभलक्ष्मी बचत तथा ऋण स.स.लि.	व्यास न.पा. २
१९	२७१	श्री सर्व कल्याण बचत तथा ऋण स.स.लि.	व्यास न.पा. २
२०	२८४	श्री डाँफे बचत तथा ऋण स.स.लि.	व्यास न.पा. २
२१	२९२	मेल मिलाप कृषि स.स.लि.	व्यास न.पा. २
२२	३१६	श्री शिवार्पण बचत तथा ऋण स.स.लि.	व्यास न.पा. २
२३	३१८	श्री नेशनल बचत तथा ऋण स.स.लि.	व्यास न.पा. २
२४	२१५	नागमणी बचत तथा ऋण स.स.लि.	व्यास न.पा. २
२५	१६४	नव जनविकास बचत तथा ऋण स.स.लि.	व्यास न.पा. ३
२६	१६७	मादीसेती बचत तथा ऋण स.स.लि.	व्यास न.पा. ३
२७	१९५	शुभश्री बचत तथा ऋण स.स.लि.	व्यास न.पा. ३
२८	२२२	श्री सत्यावती बचत तथा ऋण स.स.लि.	व्यास न.पा. ३
२९	२६२	प्राइम बचत तथा ऋण स.स.लि.	व्यास न.पा. ३
३०		गण्डकी बहुउद्देश्यीय स.स.लि.	व्यास न.पा. ३
३१	१२४	कृषि विकास स.स.लि.	व्यास न.पा. ४
३२	१९४	सूर्यमुखि कृषि उ.स.स.लि.	व्यास न.पा. ४
३३	२३९	असल कृषि स.स.लि.	व्यास न.पा. ४
३४	३२०	एसीयन उपभोक्ता स.स.लि.	व्यास न.पा. ४
३५	३२२	श्री साहारा कृषि उपभोक्ता स.स.लि.	व्यास न.पा. ४
३६		युगबोध स.स.लि.	व्यास न.पा.५
३७	४५	मादी गंगा बहुउद्देश्यीय स.स.लि.	व्यास न.पा. ५
३८	२११	दमौली बचत तथा ऋण स.स.लि.	व्यास न.पा. ५
३९	२१६	मानहुँ बचत तथा ऋण स.स.लि.	व्यास न.पा. ५

सहकारी संस्था लि.			
क्र.स.	जि.द.नं.	संघसंस्थाको नाम	ठेगाना
४०	२७७	सृजना दुग्ध उत्पादक स.स.लि.	व्यास न.पा. ५
४१	३०५	श्री शिन्धु कृषि सहकारी संस्था	व्यास न.पा. ५
४२	३५०	मातृभूमि कृषि सहकारी स.स.लि.	व्यास न.पा. ५
४३	३२	चिन्तुटार दु.उ. स.सं.लि.	व्यास न.पा. ५
४४	१५३	शहिद केशव वनबहादुर स्मृति उपभोक्ता स.सं.लि.	व्यास न.पा. ६
४५	१८१	न्यू अभियान कृषि उ.स.सं.लि.	व्यास न.पा. ६
४६	२०९	शिशुघाट बचत तथा ऋण स.सं.लि.	व्यास न.पा. ६
४७	२७०	श्री बर्लाची कृषि स.सं.लि.	व्यास न.पा. ६
४८	३२१	श्री समुन्नत पशु तथा कृषि स.सं.लि.	व्यास न.पा. ६
४९	३३४	श्री माहिन्दी गंगा कृषि स.सं.लि.	व्यास न.पा. ६
५०	३६३	श्याम्घा साना किसान कृषि स.सं.लि.	व्यास न.पा. ६
५१	३६७	मादीवेसी कृषि स.सं.लि.	व्यास न.पा. ६
५२	३७४	लाँकुरी भञ्ज्याङ्ग कृषि स.सं.लि.	व्यास न.पा. ६
५३	२७४	सुनगंगा कृषि स.सं.लि.	व्यास न.पा. ७
५४	३१३	श्री स्ववालम्बी कृषि स.सं.लि.	व्यास न.पा. ७
५५	३७८	पाश्चाघाट कृषि स.सं.लि.	व्यास न.पा. ७
५६	३९४	छापथोक कृषि स.सं.लि.	व्यास न.पा. ७
५७	१०७	कालिका म.वि.बचत तथा ऋण स.सं.लि.	व्यास न.पा. ८
५८	३५६	शिवालय कृषि स.सं.लि.	व्यास न.पा. ९
५९	४२०	मितेरी बचत तथा ऋण स.सं.लि.	व्यास न.पा. ९
६०	४२२	हिमाली संगम कृषि स.सं.लि.	व्यास न.पा. १०
६१	१९	दुम्सी दुग्ध उत्पादक स.सं.लि.	व्यास न.पा. १०
६२	६७	लाली गुँराँस बहुउद्देशीय स.सं.लि.	व्यास न.पा. १०
६३	१२२	कल्याणकारी बचत तथा ऋण स.सं.लि.	व्यास न.पा. १०
६४	१७६	अनन्त बचत तथा ऋण स.सं.लि.	व्यास न.पा. १०
६५	१७८	खहरे कृषि उ.स.सं.लि.	व्यास न.पा. १०
६६	२३१	रामरामेश्वर कृषि उत्पादक स.सं.लि.	व्यास न.पा. १०
६७	२८६	समुन्नत कृषि उत्पादक स.सं.लि.	व्यास न.पा. १०
६८	२९३	श्री कृष्णदेव बचत तथा ऋण स.सं.लि.	व्यास न.पा. १०
६९	३५७	नमुना कृषि स.सं.लि.	व्यास न.पा. १०
७०	४०७	शिसुवा भतेरी स.सं.लि.	व्यास न.पा. १०
७१	१६	सेवर दु.उ.स.सं.लि.	व्यास न.पा. १०
७२	२२	सिरीभञ्ज्याङ्ग दु.उ.स.सं.लि.	व्यास न.पा. १०
७३	६८	बुल्दी बहुउद्देशीय स.सं.लि.	व्यास न.पा. ११
७४	२९५	बाराहा जैविक कृषि स.सं.लि.	व्यास न.पा. ११
७५	३२८	बेलटारी दुग्ध उत्पादक स.सं.लि.	व्यास न.पा. ११
७६	७५	पोखरी भञ्ज्याङ्ग म.वि. बहुउद्देशीय स.सं.लि.	व्यास न.पा. १३
७७	१५७	जनमुखी उपभोक्ता स.सं.लि.	व्यास न.पा. १३
७८	३४३	गुँदी फच्याङ्ग बचत तथा ऋण स.सं.लि.	व्यास न.पा. १३

अनुसूचि ७ शिक्षा सम्बन्धी थप विवरण

स्रोत केन्द्र स्तरीय औषत सिकाई उपलब्धि

स्रोत केन्द्र स्तरीय प्राथमिक तहको औषत सिकाई उपलब्धि २०७४								
कक्षा १-५								
कक्षा/विषय	अंग्रेजी	नेपाली	गणित	विज्ञान स्वा.शा	सामाजिक सि.क.	ऐ अंग्रेजी	कक्षागत औ.सि.उपलब्धि	तहगत उपलब्धि
कक्षा -१	७०	७०.८	६९.७	६९.७	६९.१६	६९.३	६९.७७	६७.३८
कक्षा -२	७२	६९.७७	६८.९८	७०.०१	७०.६६	६९.८	७०.२	
कक्षा -३	६९.१	७२.१९	७०.७	६९.३८	७०.५१	६९.१	७०.१६	
कक्षा -४	६२.४	६५.२	६०.८	६३.०७	६५.५	६२.१	६३.१७	
कक्षा -५	६३.९	६४	६१	६३.८६	६५.२२	६३.८	६३.६३	
विषयगत औ.सि.उपलब्धि	६७.४८	६८.३९	६६.२३	६७.२	६८.२१	६६.८	६७.३८	

स्रोत केन्द्र स्तरीय निम्न माध्यमिक तहको औषत सिकाई उपलब्धि २०७४										
कक्षा ६-८										
कक्षा/विषय	अंग्रेजी	नेपाली	गणित	विज्ञान वातावरण	सा.जनसंख्या	स्वा.शा.	पे.व्यवसाय	नैतिक	कक्षागत औ.सि.उपलब्धि	तहगत उपलब्धि
कक्षा -६	५७.५६	५७.६४	५१.३५	५५.५१	५५.१२	६०.५१	५८.३	६०.७६	५७.०९	५६.४४
कक्षा -७	५५.२१	५५.३१	४८.५५	५१.५७	५३.३१	५८.१	५६.२६	५९.१८	५४.६८	
कक्षा -८	५८.१८	५८.६५	४३.१३	५२.२६	५५.४२	६४.९७	६३.४२	६४.५७	५७.५७	
विषयगत औ.सि.उपलब्धि	५६.९८	५७.२	४७.६७	५३.११	५४.६१	६१.१९	५९.३२	६१.५	५६.४४	

स्रोत केन्द्र स्तरीय माध्यमिक तहको औषत सिकाई उपलब्धि २०७४										
कक्षा ९-१०										
कक्षा/विषय	अंग्रेजी	नेपाली	गणित	विज्ञान	सामाजिक	जनसंख्या	ऐ प्रथम	ऐ द्वितीय	कक्षागत औ.सि.उपलब्धि	तहगत उपलब्धि
कक्षा -९	२.३१	२.४२	१.७७	२.०८	२.३	२.४६	२.०१	२.४३	२.२२	२.२८
कक्षा -१०	२.५५	२.४	१.८४	२.२४	२.०७	२.७९	२.३२	२.५५	२.३४	
विषयगत औ.सि.उपलब्धि	२.४३	२.४१	१.८	२.१६	२.१८	२.६२	२.१६	२.४९	२.२८	

व्यास नगरपालिका अन्तर्गतका वडागत शिक्षण संस्थाहरुको विवरण

व्यास नगरपालिका, तनहुँ															
वडागत शिक्षण संस्थाहरुको विवरण २०७५															
वडा नं.	वा.वि.के.	सामुदायिक विद्यालयहरु				संस्थागत विद्यालयहरु					क्याम्पस	खुल्ला विद्यालय	प्रविधिक विद्यालय	अनौपचारिक विद्यालय	सा.सिकाई केन्द्र
		प्रा.वि.	नि.मा.वि.	मा.वि.	उ.मा.वि.	पूर्व प्रा.वि.	प्रा.वि.	नि.मा.वि.	मा.वि.	उ.मा.वि.					
		प्रा.वि.	नि.मा.वि.	मा.वि.१-१०	मा.वि.१-वाह	पूर्व प्रा.वि.	प्रा.वि.	नि.मा.वि.	मा.वि.१-१०	मा.वि.१-वाह					
१	६	२	०	०	२	१	०	३	४	०	१	१	०	०	१
२	५	१	०	१	१	०	२	२	२	०	१	०	१	१	१
३	२	०	१	०	१	०	१	०	२	१	०	०	०	१	१
४	२	२	०	०	०	०	०	०	४	२	२	०	०	१	१
५	७	४	२	०	२	०	१	१	३	०	०	०	०	०	०
६	९	५	४	१	१	०	०	१	१	०	०	०	०	०	१
७	५	४	०	१	१	०	१	१	०	१	०	०	०	१	०
८	१	५	१	०	०	०	०	०	०	०	०	०	०	०	१
९	४	२	१	१	१	०	०	२	०	०	०	०	०	०	०
१०	७	०	१	३	१	०	०	३	१	०	०	०	०	०	०
११	५	३	३	१	१	०	१	१	१	०	०	०	०	०	०
१२	१०	६	१	२	०	०	१	२	०	०	०	०	०	०	१
१३	८	४	२	१	०	०	१	०	०	०	०	०	०	०	०
१४	६	२	१	०	१	०	०	१	०	०	०	०	०	०	१
जम्मा	७७	४०	१७	११	१२	१	८	१७	१८	४	४	१	१	४	८

व्यास नगरपालिका अन्तरगत पर्ने सामुदायीक विद्यालयहरु र विद्यालयमा कार्यरत शिक्षकहरुको विवरण आ.व.०७४/०७५

व्यास नगरपालिका अन्तरगत पर्ने सामुदायीक विद्यालयहरु र विद्यालयमा कार्यरत शिक्षकहरुको विवरण आ.व.०७४/०७५							
क्र.स.	नाम	विद्यालयको नाम	तह	लिंग	योग्यता	विषय	सम्पर्क फोन नं.
१	मात्रिका रिमाल	अमर प्रा.वि. श्याम्घा	प्रा.द्वि.	महिला	S.L.C.		९८४६२९६५४९
२	सुर्यदेवी घिमिरे	अमर प्रा.वि. श्याम्घा	प्रा.तृ.	महिला	B.Ed.	नेपाली	९८४९२२०८२८
३	गिता पौडेल काफ्ले	अमर प्रा.वि. श्याम्घा	प्रा.तृ.	महिला	I.A.	इतिहास	९८४६४७९८९९
४	रामकृष्ण कोइराला	भद्रकाली प्रा.वि. क्यामिन	प्रा.द्वि.	पुरुष	I.A.	शिक्षा	९७४६०९७९९४
५	बुद्धिबहादुर आले	अमरज्योति नि.मा.वि. केशवटार	प्रा.द्वि.	पुरुष	S.L.C.		९८९४९९९५३९
६	देउ बहादुर लौडारी	अमरज्योति मा.वि. घासीकुवा	प्रा.द्वि.	पुरुष	M.A./B.Ed.	नेपाली	९८४६५३७६२२
७	श्याम बहादुर थापा	अमरज्योति नि.मा.वि. केशवटार	प्रा.द्वि.	पुरुष	S.L.C.		९८९९९३७४९९
८	पुण्य प्रसाद भट्टराई	अमरज्योति नि.मा.वि. केशवटार	प्रा.तृ.	पुरुष	S.L.C.		९७४६०९५६२६
९	बाबुराम पोखेल	अमरज्योति मा.वि. घासीकुवा	नि.मा.द्वि.	पुरुष	B.A.	अंग्रेजी	९८४६३७४३०५
१०	महेन्द्रराज शर्मा	अमरज्योति मा.वि. घासीकुवा	मा.तृ.	पुरुष	M.A./B.Ed.	अंग्रेजी	९८४६९३२०२२
११	तारापति भट्टराई	अमरज्योति नि.मा.वि. केशवटार	प्रा.तृ.	पुरुष	S.L.C.		९८९६६०२७४०
१२	गौरी शंकर थापा	अमरज्योति मा.वि. घासीकुवा	प्रा.द्वि.	पुरुष	I.Ed.	अंग्रेजी	९८५६०६०३९३
१३	इम बहादुर थापा	अमरज्योति नि.मा.वि. केशवटार	प्रा.तृ.	पुरुष	I.Com.		९८९६६०४९४७
१४	देवीमाया तिमिल्सेना	अमरज्योति मा.वि. घासीकुवा	प्रा.द्वि.	महिला	10+2विशेष		९८४६२३४८७८
१५	राधा पन्थ	अमरज्योति मा.वि. घासीकुवा	प्रा.तृ.	महिला	I.Ed.	जनसंख्या	९८४६०६७०७६
१६	ऋषिराम कार्की	अमरज्योति मा.वि. घासीकुवा	मा.तृ.	पुरुष	B.Sc./B.Ed.	विज्ञान	९८४६०९०२४७
१७	विष्णु प्रसाद अधिकारी	अमरज्योति मा.वि. घासीकुवा	नि.मा.तृ.	पुरुष	B.Ed.	गणित	९७४६०३९०७५
१८	अम्बिका पाण्डे	अमरज्योति मा.वि. घासीकुवा	नि.मा.तृ.	महिला	I.Sc.	विज्ञान	
१९	विनोद भट्टराई	अमरज्योति मा.वि. घासीकुवा	मा.तृ.	पुरुष	M.A./B.Ed.	गणित	९७४६००९८४९
२०	कल्पना खत्री	अमरज्योति मा.वि. घासीकुवा	प्रा.तृ.	महिला	I.Ed.	गणित	९८४६०९५६८८
२१	चुडामणि थापा	अमरज्योति नि.मा.वि. केशवटार	प्रा.तृ.	पुरुष	B.Ed.	गणित	९८४६३०५३०२
२२	अमृता गौतम	अमरज्योति नि.मा.वि. केशवटार	प्रा.तृ.	महिला	B.Ed.	गणित	९८९६६८०५९९

व्यास नगरपालिका अन्तरगत पर्ने सामुदायीक विद्यालयहरु र विद्यालयमा कार्यरत शिक्षकहरुको विवरण आ.व.०७४।७५							
क्र.स.	नाम	विद्यालयको नाम	तह	लिंग	योग्यता	विषय	सम्पर्क फोन नं.
२३	रेमलाल वि.क.	अमरज्योति मा.वि. घासीकुवा	प्रा.तृ.	पुरुष	B.Ed.	नेपाली	९८४६२७४९६९
२४	पृथ्वी भूजेल	अमरज्योति मा.वि. घासीकुवा	प्रा.तृ.	पुरुष	B.Ed.	अंग्रेजी	९८०६७४२५४४
२५	ज्ञानबहादुर आले	अमरसिंह मा.वि. तनहंसुर	प्रा.द्वि.	पुरुष	B.Ed.	अंग्रेजी	९८४६०६२६२२
२६	मुक्तिनाथ खनाल	अमरसिंह मा.वि. तनहंसुर	प्रा.द्वि.	पुरुष	S.L.C.		९८४६९४९९९०
२७	यमकुमारी दुरा	अमरसिंह मा.वि. तनहंसुर	प्रा.तृ.	महिला	10+2		९८४६०२९८६९
२८	कोपिला थापा	अमरसिंह मा.वि. तनहंसुर	प्रा.तृ.	महिला	S.L.C.		९८४६५४९८७९
२९	तिलक बहादुर खड्का	अमरसिंह मा.वि. तनहंसुर	प्रा.तृ.	पुरुष	B.Ed.		
३०	तिरपित चौधरी	अमरसिंह मा.वि. तनहंसुर	नि.मा.तृ.	पुरुष	B.Ed.	विज्ञान/गणित	९८४६९७९५७९
३१	मान बहादुर अधिकारी	अमरसिंह मा.वि. तनहंसुर	नि.मा.तृ.	पुरुष	B.A./B.Ed.	गणित	९७४६०३८३९२
३२	मदन आले	अमरसिंह मा.वि. तनहंसुर	नि.मा.तृ.	पुरुष	B.A./B.Ed.	सामाजिक	९७४६०४५९४४
३३	हिरा बहादुर विश्वकर्मा	अमरसिंह मा.वि. तनहंसुर	नि.मा.तृ.	पुरुष	B.Ed.	नेपाली	९८४७९७८३६९
३४	हरीमान श्रेष्ठ	अमरसिंह मा.वि. तनहंसुर	मा.तृ.	पुरुष	M.A./B.L.	अंग्रेजी	९८४६०७९५७०
३५	दूर्गा बहादुर आले	अमरसिंह मा.वि. तनहंसुर	मा.द्वि.	पुरुष	B.A./B.Ed.	सामाजिक	९८४६९९५४९९
३६	प्रकाशराज भट्टराई	अमरसिंह मा.वि. तनहंसुर	मा.तृ.	पुरुष	B.Sc.	विज्ञान	
३७	लक्ष्मी गौली	अमरसिंह मा.वि. तनहंसुर	मा.तृ.	महिला	B.Ed.	सामाजिक	९८४६०९९९६७
३८	भीम बहादुर श्रेष्ठ	अमृत नि.मा.वि. श्यामघा	प्रा.द्वि.	पुरुष	I.A.		९८०६६६७४४३
३९	वामदेव पण्डित	अमृत नि.मा.वि. श्यामघा	प्रा.द्वि.	पुरुष	B.A./B.Ed.		९७४६०९६०९४
४०	वलराम श्रेष्ठ	अमृत नि.मा.वि. श्यामघा	प्रा.तृ.	पुरुष	I.A.		९८४६०५५९७७
४१	शिवलाल श्रेष्ठ	अमृत नि.मा.वि. श्यामघा	प्रा.तृ.	पुरुष	S.L.C.		९८९४९९६९००
४२	रमेश कुमार श्रेष्ठ	अमृत नि.मा.वि. श्यामघा	प्रा.तृ.	पुरुष	S.L.C.		९८४६०५५०२७
४३	रविचन्द्र वाग्ले	अमृत नि.मा.वि. श्यामघा	नि.मा.तृ.	पुरुष	I.Ed.	गणित/विज्ञान	९८४६७४५०९४
४४	विष्णुलाल श्रेष्ठ	अमृत नि.मा.वि. श्यामघा	नि.मा.तृ.	पुरुष	I.A.	सामाजिक	९८४६३७३४६५
४५	कल्पना पण्डित	अमृत नि.मा.वि. श्यामघा	नि.मा.तृ.	महिला	B.A.	अंग्रेजी	९७४६००२२७७
४६	सुष्मा श्रेष्ठ	इन्दु मा.वि. श्यामघा	प्रा.तृ.	महिला	B.Ed.	गणित	९८४६०६५२८२
४७	अर्जुन प्रसाद पण्डित	इन्दु मा.वि. श्यामघा	प्रा.द्वि.	पुरुष	B.Ed.	सामाजिक	९८०५८९९६८६

व्यास नगरपालिका अन्तरगत पर्ने सामुदायीक विद्यालयहरु र विद्यालयमा कार्यरत शिक्षकहरुको विवरण आ.व.०७४।७५							
क्र.स.	नाम	विद्यालयको नाम	तह	लिंग	योग्यता	विषय	सम्पर्क फोन नं.
४८	वालचन्द्र वाग्ले	इन्दु मा.वि. श्याम्घा	प्रा.द्वि.	पुरुष	B.Ed.	गणित	९८४६३७५८०४
४९	कल्पना गिरी	इन्दु मा.वि. श्याम्घा	प्रा.तृ.	महिला	B.Ed.	नेपाली	९८१६६८४९६५
५०	एक बहादुर श्रेष्ठ	इन्दु मा.वि. श्याम्घा	प्रा.द्वि.	पुरुष	I.A.	गणित	९८४६३७४०५१
५१	माधवी पण्डित	इन्दु मा.वि. श्याम्घा	प्रा.तृ.	महिला	B.Ed.	नेपाली	९८४६५९२९८८
५२	तिलकमाया पण्डित	इन्दु मा.वि. श्याम्घा	प्रा.तृ.	महिला	S.L.C.		९७४६०९६०९४
५३	रामकाजी श्रेष्ठ	इन्दु मा.वि. श्याम्घा	नि.मा.तृ.	पुरुष	10+2	गणित	९८४६३९७७६२
५४	यज्ञ काफ्ले	इन्दु मा.वि. श्याम्घा	नि.मा.तृ.	पुरुष	B.A.	नेपाली	९८०५८६५८४४
५५	सपना रेग्मी	इन्दु मा.वि. श्याम्घा	नि.मा.तृ.	महिला	B.Ed.	अंग्रेजी	९८४६२४३४१४
५६	शान्ता वाग्ले	उदय उ.मा.वि. व्यास	प्रा.द्वि.	महिला	I.Com.		९८४६३०७९९९
५७	गीता वास्तोला	उदय उ.मा.वि. व्यास	प्रा.द्वि.	महिला	I.Ed.	नेपाली	९७४६०९६१५०
५८	गीता खनाल	उदय उ.मा.वि. व्यास	प्रा.तृ.	महिला	10+2विशेष		९८४६१३२२६५
५९	कमला भट्टराई (वाग्ले)	उदय उ.मा.वि. व्यास	प्रा.तृ.	महिला	I.Ed.		९८४६०६५४३८
६०	राजू पौडेल	उदय उ.मा.वि. व्यास	प्रा.तृ.	पुरुष	M.Ed.	अंग्रेजी	९८४६०४३४०८
६१	जमूना देवी अधिकारी	उदय उ.मा.वि. व्यास	प्रा.तृ.	महिला	B.Ed.	गणित	
६२	रिषीमाया राना	उदय उ.मा.वि. व्यास	प्रा.तृ.	महिला	B.Ed.	जनसंख्या	
६३	शुसिल खनाल	उदय उ.मा.वि. व्यास	नि.मा.तृ.	पुरुष	B.Ed.	अंग्रेजी	९८४६०२३४०६
६४	रञ्जन गौतम	उदय उ.मा.वि. व्यास	नि.मा.तृ.	पुरुष	B.Ed.	गणित	
६५	नवराज वाग्ले	उदय उ.मा.वि. व्यास	मा.तृ.	पुरुष	B.Ed.	नेपाली	९८४६०४०४८३
६६	सूरेन्द्र अधिकारी	उदय उ.मा.वि. व्यास	मा.तृ.	पुरुष	M.Ed.	गणित	९८१७१५३६५७
६७	पुरुषोत्तम पण्डित	उदय उ.मा.वि. व्यास	मा.तृ.	पुरुष	B.Sc.	विज्ञान	९८४६३७९३८२
६८	विरभद्र आचार्य	क्यामिन छापथोक प्रा.वि. क्यामिन	प्रा.प्र.	पुरुष	I.A.	जनसंख्या	९७४६०९७७९४
६९	चन्द्रकला आचार्य	क्यामिन छापथोक प्रा.वि. क्यामिन	प्रा.द्वि.	महिला	10+2विशेष	गणित	९८४६०६२९८३
७०	गोमा अधिकारी	क्यामिन छापथोक प्रा.वि. क्यामिन	प्रा.तृ.	महिला	10+2विशेष	नेपाली	९८४६१४४२५२
७१	संगिता भट्टराई	क्यामिन छापथोक प्रा.वि. क्यामिन	प्रा.तृ.	महिला	B.Ed.	नेपाली	९८४६६५६२०३
७२	सूर्य प्रसाद अधिकारी	क्यामिन उ.मा.वि. क्यामिन	प्रा.द्वि.	पुरुष	S.L.C.		९८५६०६००५६

व्यास नगरपालिका अन्तरगत पर्ने सामुदायीक विद्यालयहरु र विद्यालयमा कार्यरत शिक्षकहरुको विवरण आ.व.०७४।७५							
क्र.स.	नाम	विद्यालयको नाम	तह	लिंग	योग्यता	विषय	सम्पर्क फोन नं.
७३	सुनिता वाग्ले	क्यामिन उ.मा.वि. क्यामिन	प्रा.तृ.	महिला	10+2		९८४६४३५९०५
७४	कमल प्रसाद अधिकारी	क्यामिन उ.मा.वि. क्यामिन	प्रा.द्वि.	पुरुष	S.L.C.		
७५	एक बहादुर गुरुड	क्यामिन उ.मा.वि. क्यामिन	प्रा.द्वि.	पुरुष	I.Ed.	अंग्रेजी	
७६	नम्रता अधिकारी वाग्ले	क्यामिन उ.मा.वि. क्यामिन	प्रा.तृ.	महिला	10+2		
७७	सर्मिला मल्ल	क्यामिन उ.मा.वि. क्यामिन	प्रा.तृ.	महिला	10+2	नेपाली	९८४६२७४०९२
७८	संतोष न्यौपाने	क्यामिन उ.मा.वि. क्यामिन	नि.मा.द्वि.	पुरुष	M.Ed.	गणित	९८४५०६२३८६
७९	दयाराज कट्टेल	क्यामिन उ.मा.वि. क्यामिन	नि.मा.तृ.	पुरुष	B.Sc.	अंग्रेजी	९८४७६०८९३४
८०	कृष्ण प्रसाद वाग्ले	क्यामिन उ.मा.वि. क्यामिन	नि.मा.तृ.	पुरुष	I.A.	गणित	
८१	अनन्तदिप घिमिरे	क्यामिन उ.मा.वि. क्यामिन	नि.मा.तृ.	पुरुष	I.Sc.	विज्ञान	९८४६०६७२५०
८२	सूर्यमणि पौडेल	क्यामिन उ.मा.वि. क्यामिन	मा.तृ.	पुरुष	B.Ed.	विज्ञान	९८४६०९०९२७
८३	कृष्णहरि गैह्रे	क्यामिन उ.मा.वि. क्यामिन	मा.द्वि.	पुरुष	M.Ed.	अंग्रेजी	९८५६०६०९७३
८४	कल्पना आचार्य	क्यामिन उ.मा.वि. क्यामिन	मा.तृ.	महिला	B.Ed.	अंग्रेजी	९८४६०४४६४६
८५	रुपा घिमिरे	क्यामिन उ.मा.वि. क्यामिन	मा.तृ.	महिला	B.Ed.	सामाजिक	९८४६४३५०५०
८६	सरोज अधिकारी	क्यामिन उ.मा.वि. क्यामिन	मा.तृ.	पुरुष	M.Bs.Bed	लेखा	
८७	तीर्थ बहादुर गौली	क्यामिनकोट मा.वि. क्यामिन	प्रा.द्वि.	पुरुष	S.L.C.		९८४६२३३३७८
८८	गणेश वाग्ले	क्यामिनकोट मा.वि. क्यामिन	प्रा.द्वि.	पुरुष	S.L.C.		९८४६०९१०७१
८९	रोशन परियार	क्यामिनकोट मा.वि. क्यामिन	प्रा.द्वि.	पुरुष	S.L.C.		९८९९१७९४९२
९०	राजेन्द्र प्रसाद न्यौपाने	क्यामिनकोट मा.वि. क्यामिन	प्रा.द्वि.	पुरुष	S.L.C.		९८४६४९६८६८
९१	जुना गुरुड	क्यामिनकोट मा.वि. क्यामिन	प्रा.तृ.	महिला	I.Ed.	अंग्रेजी	९८९९९६४०८
९२	रञ्जना तिमिल्सिना	क्यामिनकोट मा.वि. क्यामिन	नि.मा.तृ.	महिला	I.Ed.	विज्ञान	
९३	चिज बहादुर क्षेत्री	क्यामिनकोट मा.वि. क्यामिन	नि.मा.तृ.	पुरुष	B.A./B.Ed.	अंग्रेजी	९७४६०३८६०३
९४	युवराज वाग्ले	क्यामिनकोट मा.वि. क्यामिन	नि.मा.तृ.	पुरुष	M.A./B.Ed.	नेपाली	९८४६०९१८६०
९५	कृष्णहरि वाग्ले	क्यामिनकोट मा.वि. क्यामिन	नि.मा.द्वि.	पुरुष	M.A./B.Ed.	सामाजिक	९७४६००२८१०
९६	अमृतराज कैनी	क्यामिनकोट मा.वि. क्यामिन	मा.तृ.	पुरुष	B.A./B.Ed.	सामाजिक	९८४६२३५६०८
९७	भवानी अधिकारी	क्यामिनकोट मा.वि. क्यामिन	मा.तृ.	महिला	B.Ed.	नेपाली	९८४६०५५०९६

व्यास नगरपालिका अन्तरगत पर्ने सामुदायिक विद्यालयहरू र विद्यालयमा कार्यरत शिक्षकहरूको विवरण आ.व.०७४।७५							
क्र.स.	नाम	विद्यालयको नाम	तह	लिंग	योग्यता	विषय	सम्पर्क फोन नं.
९८	पवन कुमार साह	क्यामिनकोट मा.वि. क्यामिन	मा.तृ.	पुरुष	B.Sc./B.Ed.	विज्ञान	९८४६१५५०८६
९९	तिर्थराज परियार	क्यामिनकोट मा.वि. क्यामिन	मा.तृ.	पुरुष	B.Ed.	अंग्रेजी	९८४६२०४०८१
१००	भगवान थापा	क्यामिनकोट मा.वि. क्यामिन	मा.तृ.	पुरुष	M.A.	गणित	
१०१	इन्दिरा थापा	कलुङ प्रा.वि. घासीकुवा	प्रा.तृ.	महिला	I.Ed.		९८४६०९१५८२
१०२	मोहन पन्थ	कलुङ प्रा.वि. घासीकुवा	प्रा.तृ.	पुरुष	S.L.C.		९८१७६२१२२
१०३	पदम बहादुर पन्थ	कलुङ प्रा.वि. घासीकुवा	प्रा.तृ.	पुरुष	B.Ed.	अंग्रेजी	९८५६०६४३५०
१०४	इश्वरी पन्थ	कलुङ प्रा.वि. घासीकुवा	प्रा.तृ.	महिला	S.L.C.	सामाजिक	९८४६४९९३९५
१०५	कृष्ण बहादुर गुरुङ	कालिका प्रा.वि. क्यामिन	प्रा.द्वि.	पुरुष	S.L.C.		९८४६०६५३८०
१०६	चिज कुमार श्रेष्ठ	कालिका प्रा.वि. क्यामिन	प्रा.द्वि.	पुरुष	S.L.C.		९८४६००२६१२
१०७	ववि गुरुङ	कालिका प्रा.वि. क्यामिन	प्रा.तृ.	महिला	S.L.C.		९८४६५९२०७९
१०८	भरतसिंह गुरुङ	कृष्णालय प्रा.वि. रिस्ती	प्रा.प्र.	पुरुष	I.A.	अंग्रेजी	९८४६३३०११५
१०९	सविता तिमल्सेना	कृष्णालय प्रा.वि. रिस्ती	प्रा.द्वि.	महिला	S.L.C.		९८४५५४९६८८
११०	परशुराम मिश्र	कृष्णालय प्रा.वि. रिस्ती	प्रा.द्वि.	पुरुष	I.A.	अंग्रेजी	९८४६३३०५३४
१११	लेखनाथ पौडेल	कृष्णालय प्रा.वि. रिस्ती	प्रा.द्वि.	पुरुष	S.L.C.		९८४६१६५८७३
११२	लक्ष्मण तिमल्सेना	कृष्णालय प्रा.वि. रिस्ती	प्रा.द्वि.	पुरुष	S.L.C.		९८४६३१७२७१
११३	सन्तराज आले	केशवटार प्रा.वि. केशवटार	प्रा.तृ.	पुरुष	S.L.C.		९८४६२४६३३४
११४	सकुन्तला शर्मा	केशवटार प्रा.वि. केशवटार	प्रा.तृ.	महिला	10+2विशेष		९८४५२४८७४५
११५	जंग बहादुर थापा	केशवटार प्रा.वि. केशवटार	प्रा.तृ.	पुरुष	I.Ed.	नेपाली	९८१९१५३०२७
११६	सोम बहादुर राना	केशवटार उ.मा.वि. केशवटार	प्रा.तृ.	पुरुष	S.L.C.		९८४६५३७८७१
११७	सुर्य कुमारी पौडेल	केशवटार उ.मा.वि. केशवटार	प्रा.तृ.	महिला	S.L.C.		९८४६२०४४८९
११८	फल बहादुर थापा	केशवटार उ.मा.वि. केशवटार	प्रा.तृ.	पुरुष	I.Ed.	अंग्रेजी	९८४६१२९४९२
११९	युवराज आले मगर	केशवटार उ.मा.वि. केशवटार	प्रा.तृ.	पुरुष	B.Ed.	अंग्रेजी	९८४९२१६५४९
१२०	रिता थापा	केशवटार उ.मा.वि. केशवटार	प्रा.तृ.	महिला	B.Ed.	अंग्रेजी	९८४६०९०७५७
१२१	लक्ष्मी थापा मगर	केशवटार उ.मा.वि. केशवटार	नि.मा.तृ.	महिला	B.Ed.	गणित	९८४६०९०५०५
१२२	गोवर्धन पन्थ	केशवटार उ.मा.वि. केशवटार	नि.मा.तृ.	पुरुष	I.A.	अंग्रेजी	९८४६६७९२०७

व्यास नगरपालिका अन्तरगत पर्ने सामुदायीक विद्यालयहरु र विद्यालयमा कार्यरत शिक्षकहरुको विवरण आ.व.०७४।७५							
क्र.स.	नाम	विद्यालयको नाम	तह	लिंग	योग्यता	विषय	सम्पर्क फोन नं.
१२३	धिरेन्द्र कुमार भ्वा	केशवटार उ.मा.वि. केशवटार	नि.मा.तृ.	पुरुष	I.Sc.	विज्ञान	९८१९१७९४८७
१२४	यमलाल थापा	केशवटार उ.मा.वि. केशवटार	नि.मा.तृ.	पुरुष	M.Ed.	नेपाली	९८४६०९०२९३
१२५	चिन बहादुर रानाभाट	केशवटार उ.मा.वि. केशवटार	मा.तृ.	पुरुष	B.Ed.	विज्ञान	९८४६३६०८२०
१२६	मनविर राना	केशवटार उ.मा.वि. केशवटार	मा.तृ.	पुरुष	B.A./B.Ed.	अंग्रेजी	९८४६९९५४९८
१२७	मिनू सून्च्युरी	केशवटार उ.मा.वि. केशवटार	मा.तृ.	महिला	B.Ed.	सामाजिक	९८४६९३१००१
१२८	संगीता मगर	केशवटार उ.मा.वि. केशवटार	मा.तृ.	महिला	B.Ed.	नेपाली	९८४५२७९९९६
१२९	हृदयरज खनाल	केशवटार उ.मा.वि. केशवटार	मा.तृ.	पुरुष	B.Ed.	गणित	
१३०	कृष्ण प्रसाद पाण्डे	गुदीफच्याड नि.मा.वि. पोखरीभञ्ज्याड	प्रा.तृ.	पुरुष	S.L.C.		९८५६०६०९८७
१३१	सन्तोष अधिकारी	गुदीफच्याड नि.मा.वि. पोखरीभञ्ज्याड	प्रा.द्वि.	पुरुष	S.L.C.		९८४६९९४७७७
१३२	विन्दू थापामगर	गुदीफच्याड नि.मा.वि. पोखरीभञ्ज्याड	प्रा.तृ.	महिला	B.Ed.	अंग्रेजी	९८४६२७५२६५
१३३	गोपाल प्रसाद पन्थ	गुदीफच्याड नि.मा.वि. पोखरीभञ्ज्याड	प्रा.द्वि.	पुरुष	I.A.		०६५-५६९३४९
१३४	तुलसीभक्त पाण्डे	गुदीफच्याड नि.मा.वि. पोखरीभञ्ज्याड	प्रा.द्वि.	पुरुष	S.L.C.		०६५-६९००५१
१३५	पदम बहादुर आले	गुदीफच्याड नि.मा.वि. पोखरीभञ्ज्याड	प्रा.द्वि.	पुरुष	S.L.C.		०६५-६९००५०
१३६	जस्मीना जोशी	गुदीफच्याड नि.मा.वि. पोखरीभञ्ज्याड	प्रा.तृ.	महिला	S.L.C.		९८४६९४२५८४
१३७	सुमा कुमारी आले	गुदीफच्याड नि.मा.वि. पोखरीभञ्ज्याड	प्रा.तृ.	महिला	S.L.C.		९८४६४८८६६९५
१३८	प्रकाश बसौला	चण्डीदेवी राष्ट्रिय उ.मा.वि. व्यास	प्रा.तृ.	पुरुष	B.Ed.	गणित	
१३९	सीता शर्मा	चण्डीदेवी राष्ट्रिय उ.मा.वि. व्यास	प्रा.द्वि.	महिला	S.L.C.		९८४६०२४४३३
१४०	सूर्य बहादुर परियार	चण्डीदेवी राष्ट्रिय उ.मा.वि. व्यास	प्रा.द्वि.	पुरुष	S.L.C.		९८४६९३९९०८
१४१	सत्यदेवी श्रेष्ठ	चण्डीदेवी राष्ट्रिय उ.मा.वि. व्यास	प्रा.द्वि.	महिला	S.L.C.		९८४६०६७९२६
१४२	टिकाराम दाहाल	चण्डीदेवी राष्ट्रिय उ.मा.वि. व्यास	प्रा.द्वि.	पुरुष	B.Ed.	सामाजिक	९८४६०६२८६५
१४३	रमादेवी बाग्ले	चण्डीदेवी राष्ट्रिय उ.मा.वि. व्यास	प्रा.तृ.	महिला	S.L.C.		९८४६९३३७००
१४४	भवनाथ गौतम	चण्डीदेवी राष्ट्रिय उ.मा.वि. व्यास	प्रा.तृ.	पुरुष	M.Ed.		
१४५	प्रतिक्षा पौडेल	चण्डीदेवी राष्ट्रिय उ.मा.वि. व्यास	प्रा.तृ.	महिला	10+2		
१४६	निर्मला कुंवर	चण्डीदेवी राष्ट्रिय उ.मा.वि. व्यास	प्रा.तृ.	महिला	10+2		
१४७	रामदत्त पौडेल	चण्डीदेवी राष्ट्रिय उ.मा.वि. व्यास	नि.मा.द्वि.	पुरुष	M.Ed.	अंग्रेजी	९८४६०९०३९०

व्यास नगरपालिका अन्तरगत पर्ने सामुदायीक विद्यालयहरु र विद्यालयमा कार्यरत शिक्षकहरुको विवरण आ.व.०७४।७५							
क्र.स.	नाम	विद्यालयको नाम	तह	लिंग	योग्यता	विषय	सम्पर्क फोन नं.
१४८	लक्ष्मी पौडेल	चण्डीदेवी राष्ट्रिय उ.मा.वि. व्यास	नि.मा.तृ.	महिला	B.Ed.	नेपाली	९८४६४८७२३९
१४९	हरि प्रसाद मिश्र	चण्डीदेवी राष्ट्रिय उ.मा.वि. व्यास	नि.मा.तृ.	पुरुष	M.Ed.	विज्ञान	९८४६०८७६५५
१५०	गोकूल थापा	चण्डीदेवी राष्ट्रिय उ.मा.वि. व्यास	नि.मा.तृ.	पुरुष	B.Ed.	अंग्रेजी	
१५१	काशीनाथ गौली	चण्डीदेवी राष्ट्रिय उ.मा.वि. व्यास	मा.द्वि.	पुरुष	B.Ed.	भूगोल	९८४६४९८६०४
१५२	तोया गिरी	चण्डीदेवी राष्ट्रिय उ.मा.वि. व्यास	मा.द्वि.	पुरुष	M.Ed.	विज्ञान	९८४६१९२७२७
१५३	शिव अधिकारी	चण्डीदेवी राष्ट्रिय उ.मा.वि. व्यास	मा.तृ.	पुरुष	M.Ed.	अंग्रेजी	
१५४	सकिला आले	चण्डिका नि.मा.वि. व्यास	प्रा.तृ.	महिला	10+2विशेष		९८४६४६०४०९
१५५	मान सिं थापा	चण्डिका नि.मा.वि. व्यास	प्रा.द्वि.	पुरुष	S.L.C.		९८०५८७८७५७
१५६	विजयराज भट्टराई	चण्डिका नि.मा.वि. व्यास	प्रा.द्वि.	पुरुष	10+2विशेष		९८४६४०३५६८
१५७	सुरेन्द्र अधिकारी	चण्डिका नि.मा.वि. व्यास	प्रा.तृ.	पुरुष	I.Com.	लेखा	९८४६०९०९२०
१५८	रघुनाथ खनाल	चण्डिका नि.मा.वि. व्यास	प्रा.तृ.	पुरुष	S.L.C.		९८४६०९१३००
१५९	ललिता अधिकारी आचार्य	चण्डिका नि.मा.वि. व्यास	प्रा.तृ.	महिला	10+2		९८४६३७२९१५
१६०	जुनु भुजेल (वि.क.)	चण्डिका नि.मा.वि. व्यास	प्रा.तृ.	महिला	B.Ed.	अंग्रेजी	९८४६४१७०९६
१६१	सरिता पौडेल	चण्डिका नि.मा.वि. व्यास	प्रा.तृ.	महिला	S.L.C.		
१६२	किशोर वास्तोला	चण्डिका नि.मा.वि. व्यास	नि.मा.तृ.	पुरुष	B.Ed.	गणित	९८४६७७०४९३
१६३							
१६४	श्रीराम न्यौपाने	चण्डेश्वरी नि.मा.वि. घासीकुवा	प्रा.द्वि.	पुरुष	S.L.C.		९७४६००२३०९
१६५	टिका बहादुर दैरै	चण्डेश्वरी नि.मा.वि. घासीकुवा	प्रा.द्वि.	पुरुष	I.A.	नेपाली	९८४६३७४७७७
१६६	चन्द्रकान्त पन्थ	चण्डेश्वरी नि.मा.वि. घासीकुवा	प्रा.द्वि.	पुरुष	S.L.C.		९८४६२४६२४०
१६७	सर्वदा राइमाभी	चण्डेश्वरी नि.मा.वि. घासीकुवा	प्रा.तृ.	महिला	I.A.	गणित	९८४६०९०२०९
१६८	वासुदेव न्यौपाने	चण्डेश्वरी नि.मा.वि. घासीकुवा	प्रा.तृ.	पुरुष	S.L.C.		९८४६०६२५७१
१६९	कृष्ण कुमारी श्रेष्ठ	चण्डेश्वरी नि.मा.वि. घासीकुवा	प्रा.तृ.	महिला	S.L.C.		९८४६१६४१११
१७०	सोनिया अधिकारी	चण्डेश्वरी नि.मा.वि. घासीकुवा	प्रा.तृ.	महिला	B.Ed.	अंग्रेजी	९८४६७०१३३३
१७१	शंकर रानाभाट	चण्डेश्वरी नि.मा.वि. घासीकुवा	नि.मा.तृ.	पुरुष	I.A.	सामाजिक	९८४६०६२२६२
१७२	पूनम खड्का	चण्डेश्वरी नि.मा.वि. घासीकुवा	नि.मा.तृ.	महिला	B.Ed.	अंग्रेजी	

व्यास नगरपालिका अन्तरगत पर्ने सामुदायीक विद्यालयहरु र विद्यालयमा कार्यरत शिक्षकहरुको विवरण आ.व.०७४।७५							
क्र.स.	नाम	विद्यालयको नाम	तह	लिंग	योग्यता	विषय	सम्पर्क फोन नं.
१७३	वद्रीनाथ तिवारी	छाव्डी वाराही प्रा.वि. घासीकुवा	प्रा.द्वि.	पुरुष	I.A.		९८४६१३१४६३
१७४	गोवर्धन पन्थ	छाव्डी वाराही प्रा.वि. घासीकुवा	प्रा.द्वि.	पुरुष	10+2विशेष		९८४६१३३७५८
१७५	गणेश वि.क.	छाव्डी वाराही प्रा.वि. घासीकुवा	प्रा.तृ.	पुरुष	B.Ed.	इतिहास	९८१७१८४५६७
१७६	सुर्य बहादुर नेपाली	छाव्डीवाराही प्रा.वि. केशवटार	प्रा.द्वि.	पुरुष	S.L.C.		९८४६३७५९१३
१७७	कृष्ण बहादुर थापा	छाव्डीवाराही प्रा.वि. केशवटार	प्रा.तृ.	पुरुष	S.L.C.		९८४६२६३१६०
१७८	विमला के.सी.	छाव्डीवाराही प्रा.वि. केशवटार	प्रा.तृ.	महिला	I.Ed.		९८४६४८७६०६
१७९	शारदा पराजुली	जनसेवा प्रा.वि. व्यास	प्रा.तृ.	महिला	S.L.C.		९८४६०९००२६
१८०	शारदादेवी अधिकारी थापा	जनसेवा प्रा.वि. व्यास	प्रा.द्वि.	महिला	I.A.		९८४६०९०७४१
१८१	सरस्वती पाण्डेय	जनसेवा प्रा.वि. व्यास	प्रा.द्वि.	महिला	10+2विशेष		९८४६२३३२२२
१८२	ईश्वरी भट्टराई	जनसेवा प्रा.वि. व्यास	प्रा.तृ.	महिला	S.L.C.		९८४६६१०५१०
१८३	रामचन्द्र भट्ट	जनसेविका प्रा.वि. व्यास	प्रा.द्वि.	पुरुष	I.Ed.		९८४६०४०४१९
१८४	शूष्मा अधिकारी	जनसेविका प्रा.वि. व्यास	प्रा.तृ.	महिला	S.L.C.		९८४६०४६३२६
१८५	कमला पौडेल	जनसेविका प्रा.वि. व्यास	प्रा.तृ.	महिला	B.Ed.		
१८६	निर्मला पौडेल	जनसेविका प्रा.वि. व्यास	प्रा.तृ.	महिला	I.Ed.		९८०५८३९३६२
१८७	विष्णू बहादुर वि.क.	जनजागृति गंगा मा.वि. पोखरीभञ्ज्याङ	प्रा.तृ.	पुरुष	B.Ed.	अंग्रेजी	
१८८	यम बहादुर रानाभाट	जनजागृति गंगा मा.वि. पोखरीभञ्ज्याङ	प्रा.द्वि.	पुरुष	I.L.		९८४६४८८३८०
१८९	दिनेश चन्द्र गिरी	जनजागृति गंगा मा.वि. पोखरीभञ्ज्याङ	प्रा.तृ.	पुरुष	I.Com.		९८४६३७२७८६
१९०	दिलिप रानाभाट	जनजागृति गंगा मा.वि. पोखरीभञ्ज्याङ	प्रा.तृ.	पुरुष	I.Ed.		९८४६२७४८३०
१९१	मिन कुमारी सेढाई	जनजागृति गंगा मा.वि. पोखरीभञ्ज्याङ	प्रा.तृ.	महिला	S.L.C.		९८४६०६२५६९
१९२	जोहरअलि मिया	जनजागृति गंगा मा.वि. पोखरीभञ्ज्याङ	प्रा.तृ.	पुरुष	10+2		
१९३	पवित्रा पौडेल	जनजागृति गंगा मा.वि. पोखरीभञ्ज्याङ	प्रा.तृ.	महिला	S.L.C.		९७४६०१६२८५
१९४	राजु ढकाल	जनजागृति गंगा मा.वि. पोखरीभञ्ज्याङ	नि.मा.तृ.	पुरुष	M.A./M.Ed.	गणित	९८५६०६००५४
१९५	सुरेन्द्रराज खनाल	जनजागृति गंगा मा.वि. पोखरीभञ्ज्याङ	नि.मा.द्वि.	पुरुष	B.Ed.	गणित	९७४६१०९९३८
१९६	हिमनिधि पन्थ	जनजागृति गंगा मा.वि. पोखरीभञ्ज्याङ	नि.मा.तृ.	पुरुष	B.B.S/B.Ed.	सामाजिक	९७४६०१२४०३
१९७	माधव पन्थ	जनजागृति गंगा मा.वि. पोखरीभञ्ज्याङ	मा.तृ.	पुरुष	B.A./B.Ed.	सामाजिक	९७४६०१७४०४

व्यास नगरपालिका अन्तरगत पर्ने सामुदायिक विद्यालयहरु र विद्यालयमा कार्यरत शिक्षकहरुको विवरण आ.व.०७४।७५							
क्र.स.	नाम	विद्यालयको नाम	तह	लिंग	योग्यता	विषय	सम्पर्क फोन नं.
१९८	सुनिता खनाल	जनजागृति गंगा मा.वि. पोखरीभञ्ज्याङ	मा.तृ.	महिला	B.A./B.Ed.	नेपाली	९७४६४७०५६९
१९९	चन्द्रमणि कोइराला	जनजागृति गंगा मा.वि. पोखरीभञ्ज्याङ	मा.तृ.	पुरुष	B.A./B.Ed.	अंग्रेजी	९८४६०९९५९७
२००	विज्जराज पन्थी	जनजागृति गंगा मा.वि. पोखरीभञ्ज्याङ	मा.तृ.	पुरुष	B.Ed./Bsc	विज्ञान	
२०१	भुपाल सिं गुरुड	जनज्योति प्रा.वि. श्याम्घा	प्रा.द्वि.	पुरुष	S.L.C.		९८०६७५३०६७
२०२	पृथ्वी राज मल्ल	जनज्योति प्रा.वि. श्याम्घा	प्रा.तृ.	पुरुष	S.L.C.		९८९५९५०९४६
२०३	मेनु मल्ल	जनज्योति प्रा.वि. श्याम्घा	प्रा.तृ.	महिला	I.Ed.	नेपाली	९८०४९९०९०७
२०४	अनिता सूनार	जनजुक्तशाहि उ.मा.वि. व्यास	प्रा.तृ.	महिला	10+2		९८४६३७३३८२
२०५	शिवराज वाग्ले	जनजुक्तशाहि उ.मा.वि. व्यास	प्रा.द्वि.	पुरुष	S.L.C.		९८४६४८८९६४
२०६	सुर्यभक्त आचार्य	जनजुक्तशाहि उ.मा.वि. व्यास	प्रा.द्वि.	पुरुष	S.L.C.		९८४६०९९४३४
२०७	धुवराज शाही	जनजुक्तशाहि उ.मा.वि. व्यास	प्रा.द्वि.	पुरुष	B.Ed.		९८४६०९२९२४
२०८	लक्ष्मण शाही	जनजुक्तशाहि उ.मा.वि. व्यास	प्रा.प्र.	पुरुष	B.Ed.	स्वा.ज.वा	९८०६७४९००९
२०९	अच्युतराज काफ्ले	जनजुक्तशाहि उ.मा.वि. व्यास	नि.मा.प्र.	पुरुष	B.Ed.	विज्ञान	९८४६०९०५५५
२१०	ज्योतिशरण पण्डित	जनजुक्तशाहि उ.मा.वि. व्यास	नि.मा.तृ.	पुरुष	B.Ed.	विज्ञान	९७४६०२९८७
२११	जीवनी नागिला	जनजुक्तशाहि उ.मा.वि. व्यास	नि.मा.तृ.	पुरुष	B.Ed.	अंग्रेजी	९८४६२०४८०७
२१२	शरदराज खनाल	जनजुक्तशाहि उ.मा.वि. व्यास	नि.मा.द्वि.	पुरुष	M.A./B.Ed.	गणित	९७४६००९९६७
२१३	रामभक्त भण्डारी	जनजुक्तशाहि उ.मा.वि. व्यास	मा.तृ.	पुरुष	B.Ed.	अंग्रेजी	९७४६००९९८९
२१४	ज्ञानेन्द्र न्यौपाने	जनजुक्तशाहि उ.मा.वि. व्यास	मा.तृ.	पुरुष	M.Sc./M.Ed.	गणित	९८४६४९६०५३
२१५	ज्योतिरमण खनाल	जनजुक्तशाहि उ.मा.वि. व्यास	मा.तृ.	पुरुष	B.Ed.	सामाजिक	९७४६०३९६५२
२१६	सीतादेवी भुर्तेल	जनजुक्तशाहि उ.मा.वि. व्यास	मा.तृ.	महिला	M.A./B.Ed.	नेपाली	९८४६०८३५२५
२१७	खेमराज रेग्मी	जनजुक्तशाहि उ.मा.वि. व्यास	मा.तृ.	पुरुष	B.Ed.	सामाजिक	९८४६९२०४५७
२१८	शान्ता पन्थ	जनमिलन प्रा.वि. घासीकुवा	प्रा.तृ.	महिला	I.A.	नेपाली	९८४६०९२६४४
२१९	संगिता पन्थ	जनमिलन प्रा.वि. घासीकुवा	प्रा.तृ.	महिला	B.A.	अंग्रेजी	९८४६०८३६९०
२२०	विमला काफ्ले	जनमिलन प्रा.वि. घासीकुवा	प्रा.तृ.	महिला	S.L.C.		
२२१	आनन्द राज अधिकारी	जनकल्याण प्रा.वि. व्यास	प्रा.द्वि.	पुरुष	S.L.C.		९८४६०४०४३९
२२२	सरस्वती नहकी	जनकल्याण प्रा.वि. व्यास	प्रा.द्वि.	महिला	S.L.C.		९८४६०९३०९८

व्यास नगरपालिका अन्तरगत पर्ने सामुदायीक विद्यालयहरु र विद्यालयमा कार्यरत शिक्षकहरुको विवरण आ.व.०७४।७५							
क्र.स.	नाम	विद्यालयको नाम	तह	लिंग	योग्यता	विषय	सम्पर्क फोन नं.
२२३	निर्मला दरै	जनकल्याण प्रा.वि. व्यास	प्रा.तृ.	महिला	B.Ed.		९८४६२४५६५९
२२४	शशीकला पौडेल	जनकल्याण प्रा.वि. व्यास	प्रा.तृ.	महिला	I.Ed.	नेपाली	९८४६०५५३२९
२२५	सरिता जि.सी.	जनकल्याण प्रा.वि. क्यामिन	प्रा.तृ.	महिला	I.Ed.	अंग्रेजी	९८४६४०३९९८
२२६	नवराज गिरी	जनता प्रा.वि. व्यास	प्रा.द्वि.	पुरुष	S.L.C.		९८४६०५५८९४
२२७	डिल बहादुर मगर	जनता प्रा.वि. व्यास	प्रा.तृ.	पुरुष	B.A./B.Ed.		९८४६३३०००७
२२८	शिवहरी खनाल	जनता प्रा.वि. व्यास	प्रा.तृ.	पुरुष	S.L.C.		९८४६४०२६५९
२२९	सृजना अधिकारी	जनता प्रा.वि. व्यास	प्रा.तृ.	महिला	I.Ed.	अंग्रेजी	९८४६२४५९७७
२३०	कमला बि.क.	सरस्वती प्रा.वि. व्यास	प्रा.तृ.	महिला	I.A.		९८४६३०५९२९
२३१	रेशममाया राना	जलदेवी उ.मा.वि. व्यास	प्रा.तृ.	महिला	B.Ed.	अंग्रेजी	९८४६३४६६९६
२३२	मञ्जु अधिकारी	जलदेवी उ.मा.वि. व्यास	प्रा.प्र.	महिला	I.Ed.	जनसंख्या	९८४६०९००९२
२३३	सुर्यचन्द्र हड्खले	जलदेवी उ.मा.वि. व्यास	प्रा.द्वि.	पुरुष	B.Ed.	जनसंख्या	९८४६०५९८५९
२३४	टेकलाल श्रेष्ठ	जलदेवी उ.मा.वि. व्यास	प्रा.द्वि.	पुरुष	S.L.C.		९७४६००९९४३
२३५	मिम कुमारी गुरूड	जलदेवी उ.मा.वि. व्यास	प्रा.द्वि.	महिला	I.Ed.	जनसंख्या	९८४६०६२२८८
२३६	खगनिधी हड्खले	जलदेवी उ.मा.वि. व्यास	प्रा.प्र.	पुरुष	I.A.	नेपाली	०६५-५६९९२९
२३७	धनराज हड्खले	जलदेवी उ.मा.वि. व्यास	प्रा.द्वि.	पुरुष	I.Ed.	नेपाली	९८४६०६२२९६
२३८	शंकरराज नहर्की	जलदेवी उ.मा.वि. व्यास	प्रा.द्वि.	पुरुष	M.Ed.	नेपाली	९८४६०६७०२७
२३९	मेघनाथ रिमाल	जलदेवी उ.मा.वि. व्यास	प्रा.द्वि.	पुरुष	M.Ed.	नेपाली	९८४६०५५५०७
२४०	चिज बहादुर दरै	जलदेवी उ.मा.वि. व्यास	प्रा.तृ.	पुरुष	I.Ed.	जनसंख्या	९८४६०४०४४२
२४१	रिमा आले	जलदेवी उ.मा.वि. व्यास	प्रा.द्वि.	महिला	I.Ed.	नेपाली	९८४६०९९९२९
२४२	सुलोचना पण्डित	जलदेवी उ.मा.वि. व्यास	प्रा.तृ.	महिला	M.Ed.	गणित	९८४६०९२७६५
२४३	बेदू खनाल	जलदेवी उ.मा.वि. व्यास	प्रा.तृ.	महिला	10+2	नेपाली	९८४६४३७३९२
२४४	मैया भट्टराई	जलदेवी उ.मा.वि. व्यास	प्रा.तृ.	महिला	S.L.C.		९८४६२४२४८६
२४५	लक्ष्मी पौडेल	जलदेवी उ.मा.वि. व्यास	प्रा.तृ.	महिला	B.Ed.	नेपाली	९८४६९४९३२२
२४६	मनोज थापा	जलदेवी उ.मा.वि. व्यास	प्रा.तृ.	पुरुष	I.Ed.	नेपाली	९८६००३२९७४
२४७	रोहीणी राज पौडेल	जलदेवी उ.मा.वि. व्यास	नि.मा.द्वि.	पुरुष	M.Ed.	गणित	९८५६०२७९३०

व्यास नगरपालिका अन्तरगत पर्ने सामुदायीक विद्यालयहरु र विद्यालयमा कार्यरत शिक्षकहरुको विवरण आ.व.०७४।७५							
क्र.स.	नाम	विद्यालयको नाम	तह	लिंग	योग्यता	विषय	सम्पर्क फोन नं.
२४८	बलराम वाग्ले	जलदेवी उ.मा.वि. व्यास	नि.मा.द्वि.	पुरुष	B.A./B.Ed.	गणित	९८५६०६०६८०
२४९	पुरुषोत्तम पण्डित	जलदेवी उ.मा.वि. व्यास	नि.मा.तृ.	पुरुष	B.A.	सामाजिक	९८४६०५५५६९
२५०	विजय कुमारी सोती	जलदेवी उ.मा.वि. व्यास	नि.मा.तृ.	महिला	M.Ed.	अंग्रेजी	९८४६४९५६९४
२५१	गिरीमाया पोखेल	जलदेवी उ.मा.वि. व्यास	नि.मा.द्वि.	महिला	M.Ed.	अंग्रेजी	९८४६०२६९९९
२५२	जयराम सेढाई	जलदेवी उ.मा.वि. व्यास	मा.तृ.	पुरुष	M.A./M.Ed.	अंग्रेजी	९८४६०९०९९७
२५३	गोविन्द भट्टराई	जलदेवी उ.मा.वि. व्यास	मा.तृ.	पुरुष	M.Sc.	विज्ञान	९७४६००२७००
२५४	मीन बहादुर कार्की	जलदेवी उ.मा.वि. व्यास	मा.तृ.	पुरुष	M.A./B.Ed.	गणित	९८४६०६२३३४
२५५	मोहन गिरी	जलदेवी उ.मा.वि. व्यास	मा.तृ.	पुरुष	B.Ed.	सामाजिक	९८४६०५५७२६
२५६	मिना अधिकारी	तनहुँ प्रा.वि. व्यास	प्रा.द्वि.	महिला	I.Ed.	जनसंख्या	९८४६०४३४८०
२५७	सान्ता सेढाई	तातोपानी प्रा.वि. घासीकुवा	प्रा.द्वि.	महिला	B.Ed.		९८४६०९०९९९
२५८	लक्ष्मी श्रेष्ठ	तातोपानी प्रा.वि. घासीकुवा	प्रा.तृ.	महिला	I.Ed.	जनसंख्या	९८४६०६२९७०
२५९	रामु लोहनी	देउराली प्रा.वि. घासीकुवा	प्रा.तृ.	पुरुष	I.A.	सामाजिक	९८५६०६३८८८
२६०	उर्मिला आचार्य	देउराली प्रा.वि. घासीकुवा	प्रा.तृ.	महिला	I.A.	नेपाली	९८४६०९९४२९
२६१	सञ्जु पण्डित	देउराली प्रा.वि. श्याम्घा	प्रा.तृ.	महिला	I.Ed.		
२६२	कृष्णनाथ वाग्ले	देउराली प्रा.वि. श्याम्घा	प्रा.द्वि.	पुरुष	I.Ed.	नेपाली	९८४६९६४८५७
२६३	गीता देवी वाग्ले खनाल	देउराली प्रा.वि. श्याम्घा	प्रा.तृ.	महिला	B.A./B.Ed.	नेपाली	९८४६०६७२९५
२६४	कल्पना न्यौपाने	नयाँज्योति प्रा.वि. रिस्ती	प्रा.द्वि.	महिला	S.L.C.		९८४६२८९४८८
२६५	कृष्ण चन्द्र मिश्र	नयाँज्योति प्रा.वि. रिस्ती	प्रा.तृ.	पुरुष	10+2	नेपाली	९८४६३९४६०७
२६६	सविता तिमिल्सिना	नयाँज्योति प्रा.वि. रिस्ती	प्रा.तृ.	महिला	B.Ed.	नेपाली	९८४६३०३६८४
२६७	लोकराज सेढाई	निर्मल उ.मा.वि. व्यास	प्रा.द्वि.	पुरुष	B.Ed.	जनसंख्या	९८४६०६२९४६
२६८	निर्मला नराल	निर्मल उ.मा.वि. व्यास	प्रा.द्वि.	महिला	B.Ed.	जनसंख्या	९८४६०९०८३०
२६९	शुष्मा थापा	निर्मल उ.मा.वि. व्यास	प्रा.तृ.	महिला	I.A.	गणित	९८४६४५५७६९
२७०	अप्सरा कैनी	निर्मल उ.मा.वि. व्यास	प्रा.तृ.	महिला	B.Ed.	जनसंख्या	९८४६६५२६४०
२७१	हरिदत्त पन्थ	निर्मल उ.मा.वि. व्यास	प्रा.द्वि.	पुरुष	M.A./B.Ed.	अंग्रेजी	९८४६९३९३५६
२७२	चिरञ्जीवी पन्थ	निर्मल उ.मा.वि. व्यास	प्रा.तृ.	पुरुष	M.Ed.	अंग्रेजी	९८४६०६२९५४

व्यास नगरपालिका अन्तरगत पर्ने सामुदायीक विद्यालयहरु र विद्यालयमा कार्यरत शिक्षकहरुको विवरण आ.व.०७४।७५							
क्र.स.	नाम	विद्यालयको नाम	तह	लिंग	योग्यता	विषय	सम्पर्क फोन नं.
२७३	कल्पना परियार	निर्मल उ.मा.वि. व्यास	प्रा.द्वि.	महिला	I.Ed.	शिक्षा	९८४६५४१५४५
२७४	सुरेश खनाल	निर्मल उ.मा.वि. व्यास	नि.मा.तृ.	पुरुष	M.Ed.	गणित	९८४६०४३३७२
२७५	भरत काफ्ले	निर्मल उ.मा.वि. व्यास	नि.मा.द्वि.	पुरुष	M.Ed.	गणित	९८४६१४३२६७
२७६	बुद्धिराज मिश्र	निर्मल उ.मा.वि. व्यास	नि.मा.द्वि.	पुरुष	M.A.	सामाजिक	९८४६१३८७३३
२७७	निलनाथ न्यौपाने	निर्मल उ.मा.वि. व्यास	नि.मा.तृ.	पुरुष	B.Com/B.Ed.	सामाजिक	०६५-५६१५५०
२७८	विमला न्यौपाने	निर्मल उ.मा.वि. व्यास	नि.मा.द्वि.	महिला	M.Ed.	अंग्रेजी	९८४६०४३३२२
२७९	लिला पन्थ	निर्मल उ.मा.वि. व्यास	नि.मा.तृ.	महिला	10+2	विज्ञान	९८०५८६५६९३
२८०	होमनाथ ढकाल	निर्मल उ.मा.वि. व्यास	नि.मा.तृ.	पुरुष	10+2	विज्ञान	
२८१	लाल प्रसाद भट्टराई	निर्मल उ.मा.वि. व्यास	नि.मा.द्वि.	पुरुष	M.Ed.	अंग्रेजी	९८४६०४३३२२
२८२	बासुदेव अधिकारी	निर्मल उ.मा.वि. व्यास	मा.द्वि.	पुरुष	M.A./B.Ed.	नेपाली	९८४६०८७१६१
२८३	महेन्द्र न्यौपाने	निर्मल उ.मा.वि. व्यास	मा.द्वि.	पुरुष	M.Ed.	अंग्रेजी	९८४६०४६३१६
२८४	वीर बहादुर वस्नेत	निर्मल उ.मा.वि. व्यास	मा.तृ.	पुरुष	B.A.	सामाजिक	९८४६१७५०४४
२८५	विद्या न्यौपाने	निर्मल उ.मा.वि. व्यास	मा.तृ.	महिला	M.Sc.	विज्ञान	९८४१४४१३१९
२८६		निर्मल उ.मा.वि. व्यास	मा.तृ.			अंग्रेजी	
२८७	विमल सिग्देल	निर्मल उ.मा.वि. व्यास	मा.तृ.	पुरुष	B.B.S/B.Ed.	लेखा	९८५६०३१५१४
२८८	कमल भक्त पोख्रेल	निर्मल उ.मा.वि. व्यास	मा.द्वि.	पुरुष	B.A./M.Ed.	सामाजिक	९८४६०५५५११
२८९	गणेशचन्द्र वस्नेत	निर्मल उ.मा.वि. व्यास	मा.द्वि.	पुरुष	B.Ed.	गणित	९८४६४५५५३५
२९०	हरीभक्त सुवेदी	निर्मल उ.मा.वि. व्यास	मा.तृ.	पुरुष	M.A./B.Ed.	नेपाली	९८४६२३५०९२
२९१	सृजना शर्मा	निर्मल उ.मा.वि. व्यास	मा.तृ.	महिला	B.Ed.	सामाजिक	९८४१७१९२६७
२९२	महेश न्यौपाने	पञ्चज्योति प्रा.वि. क्यामिन	प्रा.द्वि.	पुरुष	S.L.C.		९८०५८७५०८५
२९३	यदुवंश न्यौपाने	पञ्चज्योति प्रा.वि. क्यामिन	प्रा.द्वि.	पुरुष	S.L.C.		
२९४	चन्द्र बहादुर गुरुड	पञ्चज्योति प्रा.वि. क्यामिन	प्रा.द्वि.	पुरुष	I.A.	गणित	९८१५१३८४९१
२९५	कृष्ण प्रसाद लामिछाने	पञ्चज्योति प्रा.वि. क्यामिन	प्रा.द्वि.	पुरुष	I.Ed.	अंग्रेजी	९८०६७२०१८०
२९६	मोहन गुरुड	पञ्चज्योति प्रा.वि. क्यामिन	प्रा.द्वि.	पुरुष	I.Ed.	सामाजिक	९८०४१८२८१२
२९७	सीता देवी लम्साल	पद्म प्रा.वि. व्यास	प्रा.द्वि.	महिला	I.A.	नेपाली	९८१८२४७७३३

व्यास नगरपालिका अन्तरगत पर्ने सामुदायीक विद्यालयहरू र विद्यालयमा कार्यरत शिक्षकहरूको विवरण आ.व.०७४।७५							
क्र.स.	नाम	विद्यालयको नाम	तह	लिंग	योग्यता	विषय	सम्पर्क फोन नं.
२९८	कृष्ण बहादुर परियार	पद्म प्रा.वि. व्यास	प्रा.द्वि.	पुरुष	I.A.	जनसंख्या	९८०३३००९६७
२९९	कल्पना सुनार	पद्म प्रा.वि. व्यास	प्रा.तृ.	महिला	S.L.C.		९८४६०१०२८३
३००	अनिता देवी घिमिरे (काफ्ले)	पराशर नि.मा.वि. व्यास	प्रा.तृ.	महिला	B.Ed.	नेपाली	९८४६०११२२२
३०१	परशुराम गिरी	पराशर नि.मा.वि. व्यास	प्रा.प्र.	पुरुष	10+2	शिक्षा	९८४६०५५२३१
३०२	ऋषिमाया गिरी	पराशर नि.मा.वि. व्यास	प्रा.द्वि.	महिला	S.L.C.		९८०५८६४४२२
३०३	उषा क्षेत्री	पराशर नि.मा.वि. व्यास	प्रा.द्वि.	महिला	S.L.C.		९८४६६१०६०५
३०४	डालीमाया रानाभाट	पराशर नि.मा.वि. व्यास	प्रा.तृ.	महिला	10+2		
३०५	हेम पौडेल	पराशर नि.मा.वि. व्यास	प्रा.द्वि.	पुरुष	B.Ed.	जनसंख्या	९८४६०५५१२२
३०६	शुष्मा वाग्ले	पराशर नि.मा.वि. व्यास	प्रा.तृ.	महिला	S.L.C.		९८४६४०३२१९
३०७	श्रीमाया रानाभाट	पराशर नि.मा.वि. व्यास	प्रा.तृ.	महिला	S.L.C.		९८४६०८५८८९
३०८	अमृता आले	पराशर नि.मा.वि. व्यास	नि.मा.तृ.	महिला	B.A.	नेपाली	९८४६०२९१५४
३०९	समिक्षा थापा	पराशर नि.मा.वि. व्यास	नि.मा.तृ.	महिला	10+2	विज्ञान	
३१०	एलिशा थापा	भद्रकाली प्रा.वि. क्यामिन	प्रा.तृ.	महिला	10+2		९८०८४१८५८७
३११	रुम बहादुर थापा	भद्र प्रा.वि. केशवटार	प्रा.द्वि.	पुरुष	S.L.C.		९७४६०३९५४७
३१२	रामकृष्ण नागिला	भवानी प्रा.वि. श्याम्घा	प्रा.द्वि.	पुरुष	S.L.C.		९८५६०६०६९९
३१३	दिन बहादुर गुरुङ	भवानी प्रा.वि. श्याम्घा	प्रा.तृ.	पुरुष	S.L.C.		९८४६३३२२००
३१४	इन्दिरा ठौनिया	भवानी प्रा.वि. श्याम्घा	प्रा.तृ.	महिला	B.A.		९८४६३७४८५६
३१५	खुसा थापा	भानू मा.वि. व्यास	प्रा.तृ.	महिला	B.Ed.	नेपाली	९८४६२४४९८४
३१६	सोविता पन्त	भानू मा.वि. व्यास	प्रा.तृ.	महिला	I.A.	सामाजिक	९८४६०९२७७०
३१७	शिलावती गुरुङ	भानू मा.वि. व्यास	प्रा.तृ.	महिला	10+2विशेष	अंग्रेजी	९८४६०९१२२४
३१८	केदारनाथ पौडेल	भानू मा.वि. व्यास	प्रा.तृ.	पुरुष	I.A.	गणित	९८४६१११७५२
३१९	विकासचन्द्र पोखरेल	भानू मा.वि. व्यास	प्रा.तृ.	पुरुष	M.A./B.Ed.	नेपाली	९८४६१५२८६७
३२०	कृष्ण प्रसाद तिवारी	भानू मा.वि. व्यास	प्रा.तृ.	पुरुष	M.A./B.Ed.	जनसंख्या	९८४६०६५०९८
३२१	गंगाराम दमै	भानू मा.वि. व्यास	प्रा.तृ.	पुरुष	S.L.C.		९८४९९१०२२४
३२२	सुनिमाया गिरी	भानू मा.वि. व्यास	प्रा.द्वि.	महिला	10+2विशेष	सामाजिक	९८४६४८८२०३

व्यास नगरपालिका अन्तरगत पर्ने सामुदायीक विद्यालयहरु र विद्यालयमा कार्यरत शिक्षकहरुको विवरण आ.व.०७४।७५							
क्र.स.	नाम	विद्यालयको नाम	तह	लिंग	योग्यता	विषय	सम्पर्क फोन नं.
३२३	रामभक्त भट्टराई	भानू मा.वि. व्यास	नि.मा.तृ.	पूरुष	B.Ed.	अंग्रेजी	९८४१४१७३३८
३२४	प्रेम बहादुर दैरै	भानू मा.वि. व्यास	नि.मा.तृ.	पूरुष	B.A./B.Ed.	अंग्रेजी	९८४६०६२५२७
३२५	पुरन बहादुर गुरुड	भानू मा.वि. व्यास	नि.मा.तृ.	पूरुष	I.Sc./MBA	विज्ञान	९८४१७९२९१८
३२६	मधु श्रेष्ठ	मदर्शा प्रा.वि. व्यास	प्रा.द्वि.	महिला	I.A.	नेपाली	९८४६०५५०७७
३२७	संगिता भट्टराई	मदर्शा प्रा.वि. व्यास	प्रा.द्वि.	महिला	B.Ed.	नेपाली	९८४६०९११७६
३२८	सरला पोखेल	मदर्शा प्रा.वि. व्यास	प्रा.द्वि.	महिला	I.A.	नेपाली	९८४६४१६२७१
३२९	रमा लम्साल	मदर्शा प्रा.वि. व्यास	प्रा.तृ.	महिला	S.L.C.		९८४६०६७४५४
३३०	सतार मिया	मदर्शा प्रा.वि. व्यास	प्रा.द्वि.	पूरुष	B.Ed.	नेपाली	९८४६१३०५८४
३३१	आइसा वेगाम	मदर्शा प्रा.वि. व्यास	प्रा.तृ.	महिला	S.L.C.		९८४६०६५२२५
३३२	टिकादेवी पन्थ कडेल	मत्स्यकन्या नि.मा.वि. घासीकुवा	प्रा.तृ.	महिला	I.Ed.	नेपाली	९८४६०५५६५८
३३३	अशोकराज पन्थ	मत्स्यकन्या नि.मा.वि. घासीकुवा	प्रा.द्वि.	पूरुष	B.Ed.	नेपाली	९८४६०९३१४४
३३४	भरतराज पन्थ	मत्स्यकन्या नि.मा.वि. घासीकुवा	प्रा.द्वि.	पूरुष	I.A.	सामाजिक	९८४६०९०२५०
३३५	चन्द्रावती हडखले	मत्स्यकन्या नि.मा.वि. घासीकुवा	प्रा.द्वि.	महिला	B.Ed.	नेपाली	९७४६००२९११
३३६	श्रीकृष्ण पन्थ क	मत्स्यकन्या नि.मा.वि. घासीकुवा	प्रा.द्वि.	पूरुष	I.A.	सामाजिक	९८४६०४३०३८
३३७	श्रीकृष्ण पन्थ ख	मत्स्यकन्या नि.मा.वि. घासीकुवा	प्रा.द्वि.	पूरुष	M.A./B.Ed.	सामाजिक	९८४६०३९३७६
३३८	मोतिराज खनिया	मत्स्यकन्या नि.मा.वि. घासीकुवा	नि.मा.तृ.	पूरुष	I.A.	अंग्रेजी	९८४६०६५४५२
३३९	ललित पाण्डे	मत्स्यकन्या नि.मा.वि. घासीकुवा	नि.मा.तृ.	पूरुष	I.A.	सामाजिक	९८४६०४३०१७
३४०	खुम बहादुर थापा	मत्स्यकन्या नि.मा.वि. घासीकुवा	नि.मा.तृ.	पूरुष	I.Ed.	गणित	९८४६२४४७२९
३४१	रुद्रनिधि पन्त	मनकामना प्रा.वि. घासीकुवा	प्रा.द्वि.	पूरुष	S.L.C.		९७४६०१७८९९
३४२	कमला पौडेल	मनकामना प्रा.वि. घासीकुवा	प्रा.तृ.	महिला	S.L.C.		
३४३	उमा देवी पन्थ	महर्षि वेदव्यास संस्कृत उ.मा.वि. व्यास	प्रा.तृ.	महिला	B.Ed.	जनसंख्या	९८४६१३११२०
३४४	रस्मिकला पण्डित	महर्षि वेदव्यास संस्कृत उ.मा.वि. व्यास	प्रा.द्वि.	महिला	I.A.		९८४६२३४२६३
३४५	सरला लम्साल	महर्षि वेदव्यास संस्कृत उ.मा.वि. व्यास	प्रा.तृ.	महिला	10+2		९८४५७७४९६२
३४६	प्रदिप सिग्देल	महर्षि वेदव्यास संस्कृत उ.मा.वि. व्यास	प्रा.तृ.	पूरुष	B.A.	अंग्रेजी	
३४७	विन्दु देवी वाग्ले	महर्षि वेदव्यास संस्कृत उ.मा.वि. व्यास	प्रा.तृ.	महिला	B.Ed.		९८४६०५५३२०

व्यास नगरपालिका अन्तरगत पर्ने सामुदायीक विद्यालयहरु र विद्यालयमा कार्यरत शिक्षकहरुको विवरण आ.व.०७४।७५								
क्र.स.	नाम	विद्यालयको नाम	तह	लिंग	योग्यता	विषय	सम्पर्क फोन नं.	
३४८	चिनी पोखेल	महर्षि वेदव्यास संस्कृत उ.मा.वि. व्यास	प्रा.द्वि.	महिला	B.Ed.	जनसंख्या	९८४६०६२८०६	
३४९	कमला देवी काफ्ले	महर्षि वेदव्यास संस्कृत उ.मा.वि. व्यास	प्रा.तृ.	महिला	B.Ed.	नेपाली	९८४६०७५७४६	
३५०	गिता भट्टराई	महर्षि वेदव्यास संस्कृत उ.मा.वि. व्यास	नि.मा.तृ.	महिला	B.Ed.	गणित/विज्ञान	९८४६१११०९९	
३५१	माधव खनाल	महर्षि वेदव्यास संस्कृत उ.मा.वि. व्यास	नि.मा.द्वि.	पुरुष	B.A./B.Ed.	नेपाली	९८५६०६०००९	
३५२	विष्णु हरि भट्टराई	महर्षि वेदव्यास संस्कृत उ.मा.वि. व्यास	नि.मा.द्वि.	पुरुष	B.A./B.Ed.	सामाजिक	९८४६१३०२६६	
३५३	धनञ्जय भण्डारी	महर्षि वेदव्यास संस्कृत उ.मा.वि. व्यास	नि.मा.तृ.	पुरुष	आचार्य	संस्कृत	९८४७१९८७३१	
३५४	आषिका श्रेष्ठ	महर्षि वेदव्यास संस्कृत उ.मा.वि. व्यास	मा.तृ.	महिला	B.Ed.	अंग्रेजी	९८४६०९२८६६	
३५५	तोयाराज निरौला	महर्षि वेदव्यास संस्कृत उ.मा.वि. व्यास	मा.तृ.	पुरुष	B.Ed.	संस्कृत भाषा		
३५६	तुलसीशरण सिग्देल	महर्षि वेदव्यास संस्कृत उ.मा.वि. व्यास	मा.प्र.	पुरुष	M.A./B.Ed+शास्त्री	संस्कृत	९८४६०४३३९१	
३५७	नरेन्द्रनाथ न्यौपाने	महर्षि वेदव्यास संस्कृत उ.मा.वि. व्यास	मा.तृ.	पुरुष	M.A./B.Ed.	गणित	९८४६०६५३८८	
३५८	रमेश रायमाझी	महेन्द्रज्योति उ.मा.वि. श्याम्घा	प्रा.तृ.	पुरुष	B.Ed.	अंग्रेजी		
३५९	श्रीकान्त नागिला	महेन्द्रज्योति उ.मा.वि. श्याम्घा	प्रा.द्वि.	पुरुष	S.L.C.		९८४६१०११५३	
३६०	सुर्य प्रसाद छि्रमाल	महेन्द्रज्योति उ.मा.वि. श्याम्घा	प्रा.तृ.	पुरुष	I.A.		९८४६१३२४७६	
३६१	पदमराज नेपाल	महेन्द्रज्योति उ.मा.वि. श्याम्घा	प्रा.द्वि.	पुरुष	S.L.C.		९८४६४३६४११	
३६२	बुद्धिसागर सुवेदी	महेन्द्रज्योति उ.मा.वि. श्याम्घा	प्रा.द्वि.	पुरुष	S.L.C.		९८४६१८२११०	
३६३	रमेश बानिया	महेन्द्रज्योति उ.मा.वि. श्याम्घा	प्रा.द्वि.	पुरुष	B.Ed.	नेपाली	९८४६१३२१९१	
३६४	शिव प्रसाद हुंगाना	महेन्द्रज्योति उ.मा.वि. श्याम्घा	प्रा.द्वि.	पुरुष	B.Ed.	गणित	९८४६०९०९१६	
३६५	पदमराज काफ्ले	महेन्द्रज्योति उ.मा.वि. श्याम्घा	प्रा.प्र.	पुरुष	B.A./B.Ed.	नेपाली	९८४६४३७१३८	
३६६	रामप्रकाश ठाकुर	महेन्द्रज्योति उ.मा.वि. श्याम्घा	नि.मा.द्वि.	पुरुष	I.Sc.	विज्ञान	९८४४१५३५५७	
३६७	ऋषिराम वाग्ले	महेन्द्रज्योति उ.मा.वि. श्याम्घा	नि.मा.तृ.	पुरुष	B.A./B.Ed.	सामाजिक	९८४६१०७१३३	
३६८	उपेन्द्रराज घिमिरे	महेन्द्रज्योति उ.मा.वि. श्याम्घा	नि.मा.तृ.	पुरुष	I.Com.	सामाजिक	९८४५२०८४८०	
३६९	रामसिं गुरुङ	महेन्द्रज्योति उ.मा.वि. श्याम्घा	नि.मा.तृ.	पुरुष	I.A.	अंग्रेजी	९८४६२७५८७३	
३७०	बुद्धिकुमार श्रेष्ठ	महेन्द्रज्योति उ.मा.वि. श्याम्घा	मा.द्वि.	पुरुष	M.Ed.	गणित	९८४६३१७४७५	
३७१	मुक्ति प्रसाद रेग्मी	महेन्द्रज्योति उ.मा.वि. श्याम्घा	मा.द्वि.	पुरुष	M.A./B.Ed.	नेपाली	९८५६०३३४५७	
३७२	हरिराज काफ्ले	महेन्द्रज्योति उ.मा.वि. श्याम्घा	मा.द्वि.	पुरुष	M.Ed.	विज्ञान	९८४६३७५३८०	

व्यास नगरपालिका अन्तरगत पर्ने सामुदायीक विद्यालयहरु र विद्यालयमा कार्यरत शिक्षकहरुको विवरण आ.व.०७४।७५							
क्र.स.	नाम	विद्यालयको नाम	तह	लिंग	योग्यता	विषय	सम्पर्क फोन नं.
३७३	श्रीराम लम्साल	महेन्द्रज्योति उ.मा.वि. श्याम्घा	मा.तृ.	पुरुष	B.Ed.	सामाजिक	९८४६०६०९८०
३७४	अप्सरा श्रेष्ठ	महेन्द्रज्योति उ.मा.वि. श्याम्घा	मा.तृ.	महिला	B.Ed.	नेपाली	९८४६३४०४६४
३७५	गौरी ज्ञवाली	महेन्द्रज्योति उ.मा.वि. श्याम्घा	मा.तृ.	महिला	M.Ed.	अंग्रेजी	९८४६०५५८३२
३७६	भुल बहादुर थापा	मानुङ प्रा.वि. व्यास	प्रा.तृ.	पुरुष	10+2विशेष		९८०४१८८९२९
३७७	विर बहादुर थापा	मानुङ प्रा.वि. व्यास	प्रा.तृ.	पुरुष	I.A.		९८५६०६०४००
३७८	श्रीनिवास न्यौपाने	माहेन्द्री नि.मा.वि. श्याम्घा	प्रा.द्वि.	पुरुष	I.A.	नेपाली	९७४६००९९१२
३७९	वद्रीनाथ न्यौपाने	माहेन्द्री नि.मा.वि. श्याम्घा	प्रा.द्वि.	पुरुष	S.L.C.		९८४६४९९९८९
३८०	महेन्द्रनाथ खनाल	माहेन्द्री नि.मा.वि. श्याम्घा	प्रा.तृ.	पुरुष	I.A.	नेपाली	९७४६०९२२३४
३८१	हुमा देवी शर्मा	माहेन्द्री नि.मा.वि. श्याम्घा	प्रा.तृ.	महिला	B.Ed.	अंग्रेजी	
३८२	अम्बिका कार्की	माहेन्द्री नि.मा.वि. श्याम्घा	प्रा.तृ.	महिला	S.L.C.		९८४६०८८५४०
३८३	गोपाल बहादुर क्षेत्री	माहेन्द्री नि.मा.वि. श्याम्घा	नि.मा.तृ.	पुरुष	B.A.	सामाजिक	९८५६०६०३१५
३८४	तिर्थराज खनाल	माहेन्द्री नि.मा.वि. श्याम्घा	नि.मा.तृ.	पुरुष	B.Ed.	अंग्रेजी	९८४६७९३५१०
३८५	गणेश बहादुर क्षेत्री	माहेन्द्री नि.मा.वि. श्याम्घा	नि.मा.द्वि.	पुरुष	B.Ed.	गणित	९७४६०९५७९७
३८६	देउमाया श्रेष्ठ	माहेन्द्री उ.मा.वि. गजौडे फिनूवाटार	प्रा.तृ.	महिला	B.Ed.		९८४६०७७७५०
३८७	नानीमाया थापा	माहेन्द्री उ.मा.वि. गजौडे फिनूवाटार	प्रा.द्वि.	महिला	S.L.C.		९७४६०९५८३५
३८८	कल्याणध्वज थापा	माहेन्द्री उ.मा.वि. गजौडे फिनूवाटार	प्रा.द्वि.	पुरुष	S.L.C.		९८१७९२२०३२
३८९	विष्णुमाया के.सी.	माहेन्द्री उ.मा.वि. गजौडे फिनूवाटार	प्रा.तृ.	महिला	I.Ed.	जनसंख्या	९८४६१२९४८५
३९०	विजय आचार्य	माहेन्द्री उ.मा.वि. गजौडे फिनूवाटार	प्रा.तृ.	पुरुष	B.Ed.	गणित	९८४९६३४६२०
३९१	गणेश भ्वा	माहेन्द्री उ.मा.वि. गजौडे फिनूवाटार	नि.मा.तृ.	पुरुष	I.Sc.	विज्ञान	९८४४०५१४०५
३९२	निर्मला आचार्य	माहेन्द्री उ.मा.वि. गजौडे फिनूवाटार	नि.मा.तृ.	महिला	B.Ed.	नेपाली	९७४६०९२४४५
३९३	टिकाराम ढकाल	माहेन्द्री उ.मा.वि. गजौडे फिनूवाटार	नि.मा.तृ.	पुरुष	B.Ed.	अंग्रेजी	९८४६०९१२३०
३९४	शिवचन्द्र आचार्य	माहेन्द्री उ.मा.वि. गजौडे फिनूवाटार	नि.मा.तृ.	पुरुष	B.Ed.	नेपाली	९८४६०४०९८९
३९५	रामचन्द्र पौडेल	माहेन्द्री उ.मा.वि. गजौडे फिनूवाटार	मा.द्वि.	पुरुष	M.Ed.	अंग्रेजी	९८४६४०३९६०
३९६	पिताम्बर सिग्देल	माहेन्द्री उ.मा.वि. गजौडे फिनूवाटार	मा.तृ.	पुरुष	M.Ed.	विज्ञान	९८४६०९७६५२
३९७	अशोक कुमार महतो	माहेन्द्री उ.मा.वि. गजौडे फिनूवाटार	मा.तृ.	पुरुष	B.Sc.	विज्ञान	९८४६४१६८१५

व्यास नगरपालिका अन्तरगत पर्ने सामुदायीक विद्यालयहरु र विद्यालयमा कार्यरत शिक्षकहरुको विवरण आ.व.०७४।७५							
क्र.स.	नाम	विद्यालयको नाम	तह	लिंग	योग्यता	विषय	सम्पर्क फोन नं.
३९८	प्रकाश काफ्ले	माहेन्द्री उ.मा.वि. गजौडे भिनुवाटार	मा.तृ.	पुरुष	B.Ed.	गणित	९८४५२४८३९७
३९९	कृष्णचन्द्र पोखरेल	माहेन्द्री उ.मा.वि. गजौडे भिनुवाटार	मा.तृ.	पुरुष	M.Ed.	नेपाली	९८४६४८७२८०
४००	बुद्धिमान सिंतान	माहेन्द्री उ.मा.वि. गजौडे भिनुवाटार	मा.तृ.	पुरुष	MBS Bed	लेखा	
४०१	देउराज गुरुड	रत्नज्योति नि.मा.वि. श्याम्घा	प्रा.द्वि.	पुरुष	S.L.C.		९८४६०८३०६७
४०२	रामचन्द्र नागिला	रत्नज्योति नि.मा.वि. श्याम्घा	प्रा.द्वि.	पुरुष	S.L.C.		९८४६९३२६९५
४०३		रत्नज्योति नि.मा.वि. श्याम्घा	प्रा.तृ.				
४०४	पर्मिला कूमाल गिरी	रत्नज्योति नि.मा.वि. श्याम्घा	प्रा.तृ.	महिला	I.Ed.		
४०५	राधिका सुवेदी अधिकारी	रत्नज्योति नि.मा.वि. श्याम्घा	नि.मा.तृ.	महिला	B.Ed.	अंग्रेजी	९८४६२०४८९९
४०६	रमेशचन्द्र आचार्य	लक्ष्मी नि.मा.वि. तनहंसुर	प्रा.द्वि.	पुरुष	I.A.	नेपाली	९८४६४०३४३८
४०७	पार्वती आचार्य	लक्ष्मी नि.मा.वि. तनहंसुर	प्रा.तृ.	महिला	10+2विशेष		९८४६३७९४३४
४०८	संजीवराज अधिकारी	लक्ष्मी नि.मा.वि. तनहंसुर	प्रा.तृ.	पुरुष	B.Ed.	अंग्रेजी	९८४६२४७९२९
४०९	राम प्रसाद आचार्य	लक्ष्मी नि.मा.वि. तनहंसुर	प्रा.द्वि.	पुरुष	S.L.C.		९७४६०३८५५६
४१०	नवराज पौडेल	लक्ष्मी नि.मा.वि. तनहंसुर	प्रा.द्वि.	पुरुष	S.L.C.		९७४६०४८४०७
४११	हरिष्चन्द्र पौडेल	लक्ष्मी नि.मा.वि. तनहंसुर	प्रा.द्वि.	पुरुष	I.Ed.	नेपाली	९८४६४३५८८९
४१२	नारायणी पौडेल	लक्ष्मी नि.मा.वि. तनहंसुर	प्रा.तृ.	पुरुष	S.L.C.		९८४६४९९३०२
४१३	विनोद परियार	लक्ष्मी नि.मा.वि. तनहंसुर	नि.मा.तृ.	पुरुष	10+2	अंग्रेजी	
४१४	राकेश भ्वा	लक्ष्मी नि.मा.वि. तनहंसुर	नि.मा.तृ.	पुरुष	B.Ed.	गणित	९८४५३७६२७३
४१५	रमा कोइराला	वसन्त नि.मा.वि. व्यास	प्रा.तृ.	महिला	I.A.	नेपाली	९८४६४३५५८०
४१६	शर्मिला ओझा	वसन्त नि.मा.वि. व्यास	प्रा.तृ.	महिला	B.Ed.	जनसंख्या	९८४६४९७९०६
४१७	मोहन प्रसाद पौडेल	वसन्त नि.मा.वि. व्यास	प्रा.द्वि.	पुरुष	I.L.	सामाजिक	९८४६२४९६८३
४१८	भैरव पन्थ	वसन्त नि.मा.वि. व्यास	प्रा.तृ.	पुरुष	B.Ed.	सामाजिक	९८४६०६७३४४
४१९	खेमराज पोखरेल	वसन्त नि.मा.वि. व्यास	प्रा.द्वि.	पुरुष	10+2विशेष		९८४६०५५२५९
४२०	सीतादेवी पोखरेल	वसन्त नि.मा.वि. व्यास	प्रा.तृ.	महिला	S.L.C.		९८४६९३३७४२
४२१	सरला वारले खनाल	वसन्त नि.मा.वि. व्यास	प्रा.तृ.	महिला	I.A.	नेपाली	९८४६३२४२३२
४२२	बाल कुमारी बि.क.	तनहंसु प्रा.वि. व्यास	प्रा.तृ.	महिला	I.Ed.	जनसंख्या	९८४६४८८०६६

व्यास नगरपालिका अन्तरगत पर्ने सामुदायीक विद्यालयहरु र विद्यालयमा कार्यरत शिक्षकहरुको विवरण आ.व.०७४।७५							
क्र.स.	नाम	विद्यालयको नाम	तह	लिंग	योग्यता	विषय	सम्पर्क फोन नं.
४२३	इन्द्रकला रेग्मी	वसन्तकाली प्रा.वि. क्यामिन	प्रा.द्वि.	महिला	S.L.C.		९७४६०४८४०६
४२४	भवानी शर्मा वाग्ले	वसन्तकाली प्रा.वि. क्यामिन	प्रा.तृ.	महिला	S.L.C.		९७४६००२८१०
४२५	इन्दिरा घिमिरे ढुंगाना	वसन्तकाली प्रा.वि. क्यामिन	प्रा.तृ.	महिला	B.Ed.		
४२६	शम्भुलाल श्रेष्ठ	वसाहस्थान मा.वि. सतिस्वांरा	प्रा.द्वि.	पुरुष	S.L.C.		९८४६१६५४९३
४२७	प्रयासचन्द्र तिवारी	वसाहस्थान मा.वि. सतिस्वांरा	प्रा.द्वि.	पुरुष	I.Ed.	सामाजिक	९८४६११४०४६
४२८	बोधराम गुरुङ	वसाहस्थान मा.वि. सतिस्वांरा	प्रा.तृ.	पुरुष	10+2विशेष		९८४६०४६३४१
४२९	तेजबहादुर गुरुङ	वसाहस्थान मा.वि. सतिस्वांरा	प्रा.तृ.	पुरुष	I.A.		९८४६३७३११३
४३०	कृष्णभक्त तिवारी	वसाहस्थान मा.वि. सतिस्वांरा	प्रा.प्र.	पुरुष	B.A./B.Ed.	जनसंख्या	९८४६०६२४३५
४३१	सरिता पौडेल	वसाहस्थान मा.वि. सतिस्वांरा	प्रा.तृ.	महिला	10+2		
४३२		वसाहस्थान मा.वि. सतिस्वांरा	नि.मा.तृ.			अंग्रेजी	
४३३	राजेन्द्र प्रसाद पनेरु	वसाहस्थान मा.वि. सतिस्वांरा	नि.मा.तृ.	पुरुष	B.Ed.	अंग्रेजी	९८४६१७२५५२
४३४	सुरेन्द्र प्रसाद कृशवाहा	वसाहस्थान मा.वि. सतिस्वांरा	नि.मा.तृ.	पुरुष	B.Ed.	गणित/विज्ञान	९८४५२६१३८६
४३५	ज्वाला प्रसाद ढकाल	वसाहस्थान मा.वि. सतिस्वांरा	नि.मा.तृ.	पुरुष	B.A.	नेपाली	९८४६१४०११८
४३६	नारायणदत्त पौडेल	वसाहस्थान मा.वि. सतिस्वांरा	मा.द्वि.	पुरुष	B.Ed.	सामाजिक	९८५६०६०३१०
४३७	हरि प्रसाद अधिकारी	वसाहस्थान मा.वि. सतिस्वांरा	मा.तृ.	पुरुष	B.Ed.	सामाजिक	९८४६१८४५१६
४३८	अर्जुन अधिकारी	वसाहस्थान मा.वि. सतिस्वांरा	मा.तृ.	पुरुष	M.Ed.	गणित	९८४६२९६७१९
४३९	गंगा प्रसाद दास	वसाहस्थान मा.वि. सतिस्वांरा	मा.तृ.	पुरुष	B.Sc./B.Ed.	विज्ञान	९८०५८८३३४८
४४०		वसाहस्थान मा.वि. सतिस्वांरा	मा.तृ.			अंग्रेजी	
४४१	गणेशराज लोहनी	वसाहस्थान मा.वि. सतिस्वांरा	मा.तृ.	पुरुष	B.Ed.	नेपाली	९८४६२४४०८७
४४२	उपेन्द्र न्यौपाने	वालमन्दिर मा.वि. व्यास	प्रा.द्वि.	पुरुष	M.Ed.	गणित/सामाजिक	९८४६१३११०७
४४३	ऋषु पौडेल	वालमन्दिर मा.वि. व्यास	प्रा.प्र.	महिला	I.Ed.	नेपाली	९८४६२०४८०५
४४४	चम्सुरी कुमारी श्रेष्ठ	वालमन्दिर मा.वि. व्यास	प्रा.द्वि.	महिला	I.Ed.		९८४६१६५११२
४४५	कविता श्रेष्ठ	वालमन्दिर मा.वि. व्यास	प्रा.द्वि.	महिला	I.Ed.		९८४६०२७४१२
४४६	शोभादेवी श्रेष्ठ	वालमन्दिर मा.वि. व्यास	प्रा.द्वि.	महिला	I.Ed.		९८४६०९२९२०
४४७	नन्द बहादुर थापा	वालमन्दिर मा.वि. व्यास	प्रा.द्वि.	पुरुष	M.Ed./B.L.	शिक्षा	९८४६०४०३३१

व्यास नगरपालिका अन्तरगत पर्ने सामुदायीक विद्यालयहरु र विद्यालयमा कार्यरत शिक्षकहरुको विवरण आ.व.०७४।७५							
क्र.स.	नाम	विद्यालयको नाम	तह	लिंग	योग्यता	विषय	सम्पर्क फोन नं.
४४८	आनन्दा पौडेल	वालमन्दिर मा.वि. व्यास	प्रा.तृ.	महिला	I.Ed.		९८४६१८३१०३
४४९	पदम खनाल	वालमन्दिर मा.वि. व्यास	प्रा.तृ.	पुरुष	B.Ed.	नेपाली	९८४६३७१००१
४५०	नमुना आचार्य	वालमन्दिर मा.वि. व्यास	प्रा.तृ.	महिला	B.Ed.	नेपाली	९७४६०१६९५०
४५१	शोभा अर्याल	वालमन्दिर मा.वि. व्यास	प्रा.द्वि.	महिला	B.Ed.	नेपाली	९८४६०२६१८८
४५२	मोहन वस्ताकोटी	वालमन्दिर मा.वि. व्यास	प्रा.द्वि.	पुरुष	B.A./B.Ed.	गणित	९८४७३३२१६५
४५३	सुनिता उपाध्याय	वालमन्दिर मा.वि. व्यास	प्रा.तृ.	महिला	10+2		९७४६००२०५१
४५४	संगीता अधिकारी	वालमन्दिर मा.वि. व्यास	नि.मा.तृ.	महिला	B.Ed.	अंग्रेजी	९८४६२३३०२१
४५५	लक्ष्मी मल्ल	वालमन्दिर मा.वि. व्यास	नि.मा.तृ.	महिला	B.Ed.	सामाजिक	९८४६०५५१३०
४५६	गणेश बहादुर खत्री	वालमन्दिर मा.वि. व्यास	नि.मा.द्वि.	पुरुष	I.Ed.	सामाजिक	९८४६०४०३५४
४५७	रामचन्द्र उपाध्याय	वालकल्याण प्रा.वि. पोखरीभञ्ज्याङ	प्रा.द्वि.	पुरुष	I.Com.		९८४६०६२५६९
४५८	इश्वरी खनाल पन्थ	वालकल्याण प्रा.वि. पोखरीभञ्ज्याङ	प्रा.तृ.	महिला	I.Ed.		९८४६०९२५८८
४५९	ऋतु माया राना	वालकल्याण प्रा.वि. पोखरीभञ्ज्याङ	प्रा.तृ.	महिला	S.L.C.		९८४६२७४७९९
४६०	बाबुराम मिश्र	वालोपकार प्रा.वि. रिस्ती	प्रा.द्वि.	पुरुष	I.A.		९७४६०१६५१३
४६१	जनकराज सोती	वालोपकार प्रा.वि. रिस्ती	प्रा.द्वि.	पुरुष	S.L.C.		९८४६७२३१९०
४६२	चिजामाया गुरुड	वालोपकार प्रा.वि. रिस्ती	प्रा.तृ.	महिला	S.L.C.		९८४६३०१७६६
४६३	ज्ञानशंकर पौडेल	वाराही उ.मा.वि. व्यास	प्रा.प्र.	पुरुष	I.L.	सामाजिक	९८५६०६०५०१
४६४	सरिता विश्वकर्मा	वाराही उ.मा.वि. व्यास	प्रा.तृ.	महिला	B.Ed.	गणित	९८१७१८१२९५
४६५	रविशरण अधिकारी	वाराही उ.मा.वि. व्यास	प्रा.द्वि.	पुरुष	S.L.C.		९८१६६४३५१६
४६६	थानीदेवी राना	वाराही उ.मा.वि. व्यास	प्रा.द्वि.	महिला	10+2		९८४६०९०८३३
४६७	सुभद्रा न्यौपाने	वाराही उ.मा.वि. व्यास	प्रा.तृ.	पुरुष	10+2		९८४६१३२६८४
४६८	शान्ता खड्का	वाराही उ.मा.वि. व्यास	प्रा.तृ.	महिला	10+2		९८४६१३१९०९
४६९	राम्जी प्रसाद तिमल्सिना	वाराही उ.मा.वि. व्यास	नि.मा.द्वि.	पुरुष	M.A./B.Ed.	अंग्रेजी	९८४६०६२४८०
४७०	सूर्यनाथ खनाल	वाराही उ.मा.वि. व्यास	नि.मा.तृ.	पुरुष	B.A./B.Ed.	गणित	९८४६३७४३७७
४७१	भवानी देवी पौडेल तिमिल्सिना	वाराही उ.मा.वि. व्यास	नि.मा.तृ.	महिला	B.Ed.	सामाजिक	९८४६०६५१४२
४७२	विमला अधिकारी	वाराही उ.मा.वि. व्यास	नि.मा.तृ.	महिला	B.Ed.	अंग्रेजी	९८४६०९१८६५

व्यास नगरपालिका अन्तरगत पर्ने सामुदायीक विद्यालयहरु र विद्यालयमा कार्यरत शिक्षकहरुको विवरण आ.व.०७४।७५							
क्र.स.	नाम	विद्यालयको नाम	तह	लिंग	योग्यता	विषय	सम्पर्क फोन नं.
४७३	भरतराज नहर्की	वाराही उ.मा.वि. व्यास	नि.मा.तृ.	पूरुष	B.Com/B.Ed.	सामाजिक	९८४६०९३०९८
४७४	संगीता अधिकारी	वाराही उ.मा.वि. व्यास	नि.मा.तृ.	महिला	I.A.	अंग्रेजी	९८४६३०५०९९
४७५	रामचन्द्र पोखेल	वाराही उ.मा.वि. व्यास	मा.द्वि.	पूरुष	M.Ed.	अंग्रेजी	९८४६०५५४४२
४७६	हिरा बहादुर अधिकारी	वाराही उ.मा.वि. व्यास	मा.द्वि.	पूरुष	B.A./B.Ed.	सामाजिक	९८४६०६७१००
४७७	उमा देवी भट्टराई	वाराही उ.मा.वि. व्यास	मा.तृ.	महिला	B.A./B.Ed.	नेपाली	९८४६९९५९८७
४७८	प्रेमी शङ्कर प्रसाद रौनीयार	वाराही उ.मा.वि. व्यास	मा.तृ.	पूरुष	M.Ed.	गणित	९८४५५८३७८३
४७९	बेद बहादुर थापा	वाराही उ.मा.वि. व्यास	मा.तृ.	पूरुष	B.Sc.	विज्ञान	९८४९८४८२५८
४८०	मिना अधिकारी	तनहुँ प्रा.वि. व्यास	प्रा.द्वि.	महिला	I.Ed.	जनसंख्या	९८४६०४३४८०
४८१	सावित्रा बोहोरा वानिया	विपी प्रा.वि. घासीकुवा	प्रा.तृ.	महिला	I.A.		९८४६०९९८०९
४८२	दिलकुमारी वि.क.	विपी प्रा.वि. घासीकुवा	प्रा.तृ.	महिला	10+2	अंग्रेजी	९८४६२७४२४७
४८३	दल बहादुर नेपाली	बुद्ध प्रा.वि. पोखरीभञ्ज्याङ	प्रा.द्वि.	पूरुष	10+2विशेष		९८४६२७५९५९
४८४	मान बहादुर आले	बुद्ध प्रा.वि. पोखरीभञ्ज्याङ	प्रा.तृ.	पूरुष	S.L.C.		९८४६२७५२७८
४८५	कल्पना घिमिरे	वेदव्यास प्रा.वि. व्यास	प्रा.तृ.	महिला	I.A.		९८४६०९०७१९
४८६	पूष्पा पोखेल पाण्डे	वेदव्यास प्रा.वि. व्यास	प्रा.तृ.	महिला	10+2	नेपाली	९८४६७६५९२९
४८७		वेदव्यास प्रा.वि. व्यास	प्रा.तृ.				
४८८	तुलसी खड्का	वेदव्यास प्रा.वि. व्यास	प्रा.तृ.	महिला	B.Ed.	नेपाली	९७४६०९५९३६
४८९	सीता वाग्ले	वेदव्यास प्रा.वि. व्यास	प्रा.तृ.	महिला	I.A.		९८४६९३९७१९
४९०	शुशिला पण्डित	वेदव्यास प्रा.वि. व्यास	प्रा.तृ.	महिला	B.Ed.	नेपाली	९८४६२६७९६९
४९१	सीतादेवी सिग्देल	वेदव्यास प्रा.वि. व्यास	प्रा.तृ.	महिला	I.Ed.	नेपाली	९८४६९५९९०३
४९२	मान बहादुर आले	वेनिमित्र प्रा.वि. पोखरीभञ्ज्याङ	प्रा.द्वि.	पूरुष	I.Ed.		९८४६५४९४९७
४९३	फल बहादुर थापा	वेनिमित्र प्रा.वि. पोखरीभञ्ज्याङ	प्रा.द्वि.	पूरुष	I.A.		९८४६०५५८५८
४९४	मधुमाया रानाभाट	वेनिमित्र प्रा.वि. पोखरीभञ्ज्याङ	प्रा.तृ.	महिला	I.Ed.		९८४६०९२३०६
४९५	लिला आले	वेनिमित्र प्रा.वि. पोखरीभञ्ज्याङ	प्रा.तृ.	महिला	I.Ed.		९८४६४०२८६७
४९६	गीता तिवारी पोखेल	वेनिमित्र प्रा.वि. पोखरीभञ्ज्याङ	प्रा.तृ.	महिला	I.A.		
४९७	सोमराज न्यौपाने	श्याम्घा प्रा.वि. श्याम्घा	प्रा.तृ.	पूरुष	I.Ed.	इतिहास	९८४६२९५८०३

व्यास नगरपालिका अन्तरगत पर्ने सामुदायीक विद्यालयहरु र विद्यालयमा कार्यरत शिक्षकहरुको विवरण आ.व.०७४।७५							
क्र.स.	नाम	विद्यालयको नाम	तह	लिंग	योग्यता	विषय	सम्पर्क फोन नं.
४९८	चन्द्रमणि ओझा	श्याम्घा प्रा.वि. श्याम्घा	प्रा.द्वि.	पुरुष	S.L.C.		९८४६२३३४९
४९९	श्रीराम न्यौपाने	श्याम्घा प्रा.वि. श्याम्घा	प्रा.द्वि.	पुरुष	S.L.C.		९८४६१३९०६४
५००	कर्णसिंह गुरुड	शहिदधर्म नि.मा.वि. रिस्ती	प्रा.प्र.	पुरुष	I.A.	गणित	९८४६१६५१५०
५०१	खेम बहादुर गुरुड	शहिदधर्म नि.मा.वि. रिस्ती	प्रा.द्वि.	पुरुष	S.L.C.		९८४६७८७४८४
५०२	खड्क बहादुर गुरुड	शहिदधर्म नि.मा.वि. रिस्ती	प्रा.तृ.	पुरुष	S.L.C.		९८४६२९५९२६
५०३	प्रेम बहादुर गुरुड	शहिदधर्म नि.मा.वि. रिस्ती	प्रा.तृ.	पुरुष	S.L.C.		९८४६१५२९०८
५०४	नरेश शाही	शहिदधर्म नि.मा.वि. रिस्ती	प्रा.तृ.	पुरुष	B.Ed.	अंग्रेजी	९८४८३८७९४४
५०५	मानध्वज गुरुड	शहिदधर्म नि.मा.वि. रिस्ती	नि.मा.तृ.	पुरुष	B.Ed.	अंग्रेजी	९८१६१८७५९१
५०६	कृष्ण माया गुरुड	शहिदधर्म नि.मा.वि. रिस्ती	नि.मा.तृ.	महिला	B.Ed.	गणित	९८४६१६५१५०
५०७	गजेन्द्रराज पन्थ	शीतला प्रा.वि. पोखरीभञ्ज्याङ	प्रा.द्वि.	पुरुष	I.Ed.		९८१७१९०८०५
५०८	हरिराम सेढाई	शीतला प्रा.वि. पोखरीभञ्ज्याङ	प्रा.तृ.	पुरुष	S.L.C.		९८४६२७४०१५
५०९	यमूना पौडेल (ढकाल)	शिव मा.वि. व्यास	प्रा.तृ.	महिला	B.Ed.	नेपाली	९८४६३०५२८८
५१०	गोपाल बहादुर थापा	शिव मा.वि. व्यास	प्रा.प्र.	पुरुष	B.Ed.	सामाजिक	९८४६२४५२६५
५११	भरत बहादुर श्रेष्ठ	शिव मा.वि. व्यास	प्रा.द्वि.	पुरुष	S.L.C.		९८४६०५५३३९
५१२	शान्ति कुमारी दरै	शिव मा.वि. व्यास	प्रा.द्वि.	महिला	S.L.C.		९८४६३१७२८१
५१३	प्रताप थापा	शिव मा.वि. व्यास	प्रा.तृ.	पुरुष	I.A.	अंग्रेजी	९८४६०६२५९५
५१४	घनश्याम गौतम	शिव मा.वि. व्यास	प्रा.द्वि.	पुरुष	B.Ed.	अर्थशास्त्र	९८४६०६५२९५
५१५	नेत्र बहादुर दरै	शिव मा.वि. व्यास	प्रा.द्वि.	पुरुष	I.Com.		९८४६०९०५९१
५१६	विनोद पौडेल	शिव मा.वि. व्यास	प्रा.तृ.	पुरुष	M.Ed.	अंग्रेजी	९८५६०६०१५३
५१७	विष्णुदेवी कडेल	शिव मा.वि. व्यास	नि.मा.तृ.	महिला	B.Ed.	नेपाली	९८४६१४२७६९
५१८	वेदराज न्यौपाने	शिव मा.वि. व्यास	नि.मा.तृ.	पुरुष	M.Ed.	गणित/विज्ञान	
५१९	मनोज गौतम	शिव मा.वि. व्यास	नि.मा.तृ.	पुरुष	B.Ed.	गणित	९८४६२७४४७०
५२०	बिदुर राना	शिवपाञ्चायन नि.मा.वि. व्यास	प्रा.तृ.	पुरुष	I.Ed.		९८४६२७४९९३
५२१	सरिता पौडेल	शिवपाञ्चायन नि.मा.वि. व्यास	प्रा.तृ.	महिला	B.Ed.		९८४६२४१९२६
५२२	दिपाञ्जली पन्त	शिवपाञ्चायन नि.मा.वि. व्यास	प्रा.द्वि.	महिला	I.Ed.		९७४६००२३५२

व्यास नगरपालिका अन्तरगत पर्ने सामुदायीक विद्यालयहरु र विद्यालयमा कार्यरत शिक्षकहरुको विवरण आ.व.०७४।७५							
क्र.स.	नाम	विद्यालयको नाम	तह	लिंग	योग्यता	विषय	सम्पर्क फोन नं.
५२३	हेमलाल घिमिरे	शिवपाञ्चायन नि.मा.वि. व्यास	प्रा.तृ.	पुरुष	10+2विशेष		९८४६२७४१४०
५२४	श्रीमाया आले थापा	शिवपाञ्चायन नि.मा.वि. व्यास	प्रा.तृ.	महिला	B.Ed.	अंग्रेजी	९८४६१३१६९३
५२५	तारादेवी पौडेल	शिवपाञ्चायन नि.मा.वि. व्यास	प्रा.तृ.	महिला	B.Ed.		९८४६०७५९२७
५२६	बुद्धिसारा आले	शिवपाञ्चायन नि.मा.वि. व्यास	प्रा.तृ.	महिला	I.Ed.		९८४६०९११२०
५२७	हिमला आले	शिवपाञ्चायन नि.मा.वि. व्यास	प्रा.तृ.	महिला	I.Ed.		९८४६०९३६८०
५२८	यदुनाथ पौडेल	शुक्र नि.मा.वि. व्यास	प्रा.द्वि.	पुरुष	I.A.	सामाजिक	९८४६४०२६५८
५२९	बासुदेव मिश्र	शुक्र नि.मा.वि. व्यास	प्रा.द्वि.	पुरुष	S.L.C.		९७४६०३८२४२
५३०	हेमराज शर्मा	शुक्र नि.मा.वि. व्यास	प्रा.द्वि.	पुरुष	I.A.	नेपाली	९७४६०३८२५२
५३१	लक्ष्मी कुमारी पौडेल	शुक्र नि.मा.वि. व्यास	प्रा.द्वि.	महिला	10+2विशेष		९७४६०२४८६२
५३२	शर्मिला ढकाल	शुक्र नि.मा.वि. व्यास	प्रा.तृ.	महिला	I.A.	नेपाली	९८४६०४३२१७
५३३	बन्धुराज पौडेल	शुक्र नि.मा.वि. व्यास	प्रा.द्वि.	पुरुष	M.A./B.Ed.	सामाजिक	९८५६०६०१३४
५३४	दिपकराज काफ्ले	शंकर प्रा.वि. श्याम्घा	प्रा.द्वि.	पुरुष	S.L.C.		९८०६६७३९१९
५३५	रञ्जना काफ्ले खनाल	शंकर प्रा.वि. श्याम्घा	प्रा.तृ.	महिला	S.L.C.		९८१३९६८९९४
५३६	सकुन्तला काफ्ले	शंकर प्रा.वि. श्याम्घा	प्रा.तृ.	महिला	S.L.C.		९८४६५७७६०९
५३७	सुवर्णभद्र आचार्य	सरस्वती प्रा.वि. क्यामिन	प्रा.द्वि.	पुरुष	I.Ed.	अंग्रेजी	९८४६४९७७७०
५३८		सरस्वती प्रा.वि. क्यामिन	प्रा.तृ.				
५३९	इन्द्रकला आचार्य	सरस्वती प्रा.वि. क्यामिन	प्रा.तृ.	महिला	B.Ed.	जनसंख्या	९८४६०९८७७१
५४०	भलकराज पौडेल	सत्यवती उ.मा.वि. व्यास	प्रा.द्वि.	पुरुष	S.L.C.		९८४६०९०१८६
५४१	राम कुमार श्रेष्ठ	सत्यवती उ.मा.वि. व्यास	प्रा.द्वि.	पुरुष	I.A.	गणित	९८४६०९००७०
५४२	खुम बहादुर राना	सत्यवती उ.मा.वि. व्यास	प्रा.द्वि.	पुरुष	S.L.C.		९८४६२३४६२०
५४३	गौकुमारी न्यौपाने	सत्यवती उ.मा.वि. व्यास	प्रा.द्वि.	महिला	M.Ed.	नेपाली	९८४६०९०८४४
५४४	नारायणी अधिकारी	सत्यवती उ.मा.वि. व्यास	प्रा.द्वि.	महिला	B.Ed.	नेपाली	९८५६०६०४६९
५४५	होमनाथ खनाल	सत्यवती उ.मा.वि. व्यास	प्रा.द्वि.	पुरुष	M.Ed.	जनसंख्या	९७४६०१५६०९
५४६	निर्मला खनाल	सत्यवती उ.मा.वि. व्यास	प्रा.द्वि.	महिला	B.Ed.	जनसंख्या	९८४६०९२९०६
५४७	मेघराज काफ्ले	सत्यवती उ.मा.वि. व्यास	प्रा.द्वि.	पुरुष	B.Ed.	सामाजिक	९८४६०६२११०

व्यास नगरपालिका अन्तरगत पर्ने सामुदायीक विद्यालयहरु र विद्यालयमा कार्यरत शिक्षकहरुको विवरण आ.व.०७४।७५							
क्र.स.	नाम	विद्यालयको नाम	तह	लिंग	योग्यता	विषय	सम्पर्क फोन नं.
५४८	रमा सुवेदी	सत्यवती उ.मा.वि. व्यास	प्रा.द्वि.	महिला	M.Phil	नेपाली	९८४६०९०३२४
५४९	शान्ता देवी पन्थ	सत्यवती उ.मा.वि. व्यास	प्रा.तृ.	महिला	B.Ed.	अर्थशास्त्र	९८४६०९१७३२
५५०	मधुमाया श्रेष्ठ	सत्यवती उ.मा.वि. व्यास	प्रा.तृ.	महिला	I.Com.	लेखा	९८१४४१८७०५
५५१	ओम प्रसाद पौडेल	सत्यवती उ.मा.वि. व्यास	प्रा.तृ.	पुरुष	MBS	लेखा	९८४६२७५९०८
५५२	सनीमाया गुरुड	सत्यवती उ.मा.वि. व्यास	प्रा.द्वि.	महिला	I.A.	अर्थशास्त्र	९८०४१३६९०२
५५३	राधा घिमिरे	सत्यवती उ.मा.वि. व्यास	प्रा.तृ.	महिला	B.Ed.	गणित	९७४६०९१८२३
५५४	खेम बहादुर थापा	सत्यवती उ.मा.वि. व्यास	प्रा.तृ.	पुरुष	I.Com.	लेखा	९८५६०६०२२०
५५५	विष्णु बहादुर ढकाल	सत्यवती उ.मा.वि. व्यास	प्रा.तृ.	पुरुष	B.Com/B.Ed.	लेखा	९८४६०६२८३२
५५६	उदयचन्द्र भट्टराई	सत्यवती उ.मा.वि. व्यास	प्रा.तृ.	पुरुष	I.A.	नेपाली	९८४६१३१६३०
५५७	उमा राना	सत्यवती उ.मा.वि. व्यास	प्रा.प्र.	महिला	B.Ed.	अर्थशास्त्र	९८४६०९०५००
५५८	मिना शर्मा	सत्यवती उ.मा.वि. व्यास	प्रा.तृ.	महिला	B.Ed.	अंग्रेजी	
५५९	हरि प्रसाद गौतम	सत्यवती उ.मा.वि. व्यास	प्रा.तृ.	पुरुष	10+2		
५६०	राजेन्द्र प्रसाद पण्डित	सत्यवती उ.मा.वि. व्यास	नि.मा.द्वि.	पुरुष	B.A./B.Ed.	गणित	९८५६०६०६३५
५६१	जानकी आचार्य	सत्यवती उ.मा.वि. व्यास	नि.मा.द्वि.	महिला	B.Ed.	नेपाली	९८४६०२९३४६
५६२	सूशिल नराल	सत्यवती उ.मा.वि. व्यास	नि.मा.तृ.	पुरुष	B.Ed.	विज्ञान	९८४६०४०३७८
५६३	केशवराज पौडेल	सत्यवती उ.मा.वि. व्यास	नि.मा.प्र.	पुरुष	B.L./B.Ed./M.Ed.	सामाजिक	९८४६०५५६३०
५६४	कान्तिविनोद न्यौपाने	सत्यवती उ.मा.वि. व्यास	नि.मा.द्वि.	पुरुष	M.Ed.	अंग्रेजी	९८४६०४३०८२
५६५	राजेन्द्र प्रसाद खनाल	सत्यवती उ.मा.वि. व्यास	मा.तृ.	पुरुष	M.Ed.	सामाजिक	९८४६०९०४८८
५६६	रुकमणि पौडेल	सत्यवती उ.मा.वि. व्यास	मा.द्वि.	पुरुष	M.Ed.	नेपाली	९८४६०४३२१६
५६७	अनिल श्रेष्ठ	सत्यवती उ.मा.वि. व्यास	मा.तृ.	पुरुष	M.Ed.	गणित	९८४६०६२८३१
५६८	पुष्पकला भट्टराई	सत्यवती उ.मा.वि. व्यास	मा.तृ.	महिला	M.A.	अंग्रेजी	९८५६०६०८६०
५६९	एक बहादुर गुरुड	सत्यवती उ.मा.वि. व्यास	मा.द्वि.	पुरुष	M.Sc.	गणित	९८४६०४३१९१
५७०	इन्द्र प्रसाद पौडेल उपाध्याय	सत्यवती उ.मा.वि. व्यास	मा.तृ.	पुरुष	M.Ed.	गणित	९८४६०५५७०६
५७१	अशोक गिरी	सत्यवती उ.मा.वि. व्यास	मा.तृ.	पुरुष	M.Ed.	अंग्रेजी	९८४६०५५७९४
५७२	विमल पौडेल	सहजिवन प्रा.वि. रिस्ती	प्रा.तृ.	पुरुष	B.Ed.	गणित	

व्यास नगरपालिका अन्तरगत पर्ने सामुदायीक विद्यालयहरु र विद्यालयमा कार्यरत शिक्षकहरुको विवरण आ.व.०७४।७५							
क्र.स.	नाम	विद्यालयको नाम	तह	लिंग	योग्यता	विषय	सम्पर्क फोन नं.
५७३	डम्बर मिश्र	सहजिवन प्रा.वि. रिस्ती	प्रा.द्वि.	पुरुष	S.L.C.		९८४६३३०७०५
५७४	विश्वनाथ अधिकारी	सहजिवन प्रा.वि. रिस्ती	प्रा.द्वि.	पुरुष	S.L.C.		९८४६४५५२७८
५७५	शुशिला मिश्र	सहजिवन प्रा.वि. रिस्ती	प्रा.द्वि.	महिला	S.L.C.		९७४६०९२९८२
५७६	सावित्रा पौडेल	सहजिवन प्रा.वि. रिस्ती	प्रा.द्वि.	महिला	S.L.C.		९८४६४८००२४
५७७	गिता पौडेल	सर्वज्योति मा.वि. व्यास	प्रा.तृ.	महिला	B.Ed.	अंग्रेजी	९८४६४९९९४३
५७८	चन्द्रकान्त बास्तोला	सर्वज्योति मा.वि. व्यास	प्रा.द्वि.	पुरुष	B.Ed.	गणित	९८४६९३२७८३
५७९	निलकण्ठ पौडेल	सर्वज्योति मा.वि. व्यास	प्रा.द्वि.	पुरुष	I.A.	नेपाली	९८४६०९०९४७
५८०	विष्णु प्रसाद अधिकारी	सर्वज्योति मा.वि. व्यास	प्रा.द्वि.	पुरुष	10+2विशेष		९८४६०६७२९३
५८१	अमृत पन्थ	सर्वज्योति मा.वि. व्यास	प्रा.द्वि.	पुरुष	M.A.	सामाजिक/अंग्रेजी	९८४६२३४९८९
५८२	पार्वती गौली	सर्वज्योति मा.वि. व्यास	प्रा.द्वि.	महिला	10+2		९८४६२४४६५०
५८३	शिव मिश्र	सर्वज्योति मा.वि. व्यास	प्रा.तृ.	पुरुष	10+2	गणित	९८४६३९७२८९
५८४	भगवती अधिकारी देवकोटा	सर्वज्योति मा.वि. व्यास	प्रा.तृ.	महिला	10+2विशेष		९८४६०९०३९७
५८५	रिता पौडेल	सर्वज्योति मा.वि. व्यास	प्रा.तृ.	महिला	I.Ed.	जनसंख्या	९८४६९६५६२२
५८६	भलकनाथ तिमल्सेना	सर्वज्योति मा.वि. व्यास	प्रा.तृ.	पुरुष	B.Ed.	अंग्रेजी	९८४६९६४८३७
५८७	मनु सापकोटा	सर्वज्योति मा.वि. व्यास	नि.मा.तृ.	महिला	M.Ed.	अंग्रेजी	९८४६०४६३९३
५८८	तिर्थराज पौडेल	सर्वज्योति मा.वि. व्यास	नि.मा.तृ.	पुरुष	B.Ed.	नेपाली	९८४६०८२८२२
५८९	गौरादेवी अधिकारी	सर्वज्योति मा.वि. व्यास	नि.मा.तृ.	महिला	M.Ed.	गणित	९८४६०९९७८५
५९०	कश्यपराज जमरकट्टेल	सर्वज्योति मा.वि. व्यास	मा.तृ.	पुरुष	M.Ed.	विज्ञान	९८४६०५५२९५
५९१	नारायण बहादुर बि.क.	सिद्धवेनि नि.मा.वि. पोखरीभञ्ज्याङ	प्रा.द्वि.	पुरुष	I.A.		९७४६००२३०९
५९२	अर्जुनराज लौडारी	सिद्धवेनि नि.मा.वि. पोखरीभञ्ज्याङ	प्रा.द्वि.	पुरुष	10+2		९८४६४९९९९९
५९३	खड्ग बहादुर सुवेदी	सिद्धवेनि नि.मा.वि. पोखरीभञ्ज्याङ	प्रा.द्वि.	पुरुष	10+2		९८४६०४०४३८
५९४	हरिश्चन्द्र पन्थ	सिद्धवेनि नि.मा.वि. पोखरीभञ्ज्याङ	प्रा.द्वि.	पुरुष	I.A.		९७४६००९९९०
५९५	सावित्री खनाल	सिद्धवेनि नि.मा.वि. पोखरीभञ्ज्याङ	प्रा.द्वि.	महिला	B.Ed.		९७४६००२५३६
५९६	शोभा खान ठकुरी (शाही)	सिद्धवेनि नि.मा.वि. पोखरीभञ्ज्याङ	प्रा.तृ.	महिला	B.Sc.	विज्ञान	९८४६०४३०२८
५९७	सुकबहादुर राना	सिद्धवेनि नि.मा.वि. पोखरीभञ्ज्याङ	नि.मा.तृ.	पुरुष	B.A.	गणित	९८४६४०२४४४

व्यास नगरपालिका अन्तरगत पर्ने सामुदायीक विद्यालयहरु र विद्यालयमा कार्यरत शिक्षकहरुको विवरण आ.व.०७४।७५							
क्र.स.	नाम	विद्यालयको नाम	तह	लिंग	योग्यता	विषय	सम्पर्क फोन नं.
५९८	इन्द्रकला नराल	सिद्धवेनि नि.मा.वि. पोखरीभञ्ज्याङ	नि.मा.तृ.	महिला	B.Ed.	अंग्रेजी	९८४६११०५७४
५९९	शारदा वास्तोला	सिद्धवेनि नि.मा.वि. पोखरीभञ्ज्याङ	नि.मा.तृ.	महिला	I.A.	नेपाली	९८४६०४०४१५
६००	मिन बहादुर थापा	सिद्धवेनि नि.मा.वि. पोखरीभञ्ज्याङ	नि.मा.तृ.	पुरुष	B.Ed.	गणित	
६०१	शान्ति गौली	सिद्धेश्वरी मा.वि. घासीकुवा	प्रा.द्वि.	महिला	I.Ed.	अंग्रेजी	९८४६३७४०६३
६०२	कृष्णचन्द्र पाण्डे	सिद्धेश्वरी मा.वि. घासीकुवा	प्रा.द्वि.	पुरुष	10+2विशेष		९८४६०६५०२५
६०३	रमेश विकल	सिद्धेश्वरी मा.वि. घासीकुवा	प्रा.द्वि.	पुरुष	B.A.	गणित	९८४६३७२९४८
६०४	छविदीप आले	सिद्धेश्वरी मा.वि. घासीकुवा	प्रा.तृ.	पुरुष	B.Ed.	अंग्रेजी	९८०६७२४७९३
६०५	सीता पौडेल	सिद्धेश्वरी मा.वि. घासीकुवा	प्रा.तृ.	महिला	10+2विशेष		९८४६०२४९६०
६०६	सिता पन्थ कैनी	सिद्धेश्वरी मा.वि. घासीकुवा	प्रा.द्वि.	महिला	B.Ed.	नेपाली	९८४६२३४०८०
६०७	प्रताप सिंह अधिकारी	सिद्धेश्वरी मा.वि. घासीकुवा	प्रा.तृ.	पुरुष	I.A.	नेपाली	९८४६०५५२७८
६०८	सीताराम नेपाली	सिद्धेश्वरी मा.वि. घासीकुवा	नि.मा.तृ.	पुरुष	B.Ed.	विज्ञान	९८४६०८४१२१
६०९	रुद्रराज कैनी	सिद्धेश्वरी मा.वि. घासीकुवा	नि.मा.तृ.	पुरुष	B.Ed.	अंग्रेजी	९८४६३३०१०१
६१०	दीपक न्यौपाने	सिद्धेश्वरी मा.वि. घासीकुवा	नि.मा.तृ.	पुरुष	B.Ed.	गणित	९८४६१३३३१४
६११	प्रभा मिश्र कट्टेल	सिद्धेश्वरी मा.वि. घासीकुवा	नि.मा.तृ.	महिला	M.A.	सामाजिक	९८४६१२०२८६
६१२	राजेन्द्र प्रसाद सिग्देल	सिद्धेश्वरी मा.वि. घासीकुवा	मा.द्वि.	पुरुष	M.Ed.	सामाजिक	९८५६०६०९७५
६१३	विष्णु प्रसाद बराल	सिद्धेश्वरी मा.वि. घासीकुवा	मा.तृ.	पुरुष	M.Sc.B.Ed	विज्ञान	९८५६०६०४५३
६१४	नारायण प्रसाद अधिकारी	सिद्धेश्वरी मा.वि. घासीकुवा	मा.द्वि.	पुरुष	M.A./B.Ed.	अंग्रेजी	९८४६४९७५०८
६१५	पदमराज पौडेल	सिद्धेश्वरी मा.वि. घासीकुवा	मा.तृ.	पुरुष	M.Ed.	नेपाली	९८४६१२०४२५
६१६	लोकनाथ तिवारी	सिद्धेश्वरी मा.वि. घासीकुवा	मा.तृ.	पुरुष	B.Ed.	गणित	९८४६०६५३३०
६१७	तारा बहादुर थापा	सिन्धु प्रा.वि. व्यास	प्रा.तृ.	पुरुष	S.L.C.		९८०५८०५६७७
६१८	राम बहादुर नेपाली	सिन्धु प्रा.वि. व्यास	प्रा.तृ.	पुरुष	I.A.	इतिहास	९८४६३७४५०६
६१९	मदन बाग्ले	सिन्धु प्रा.वि. व्यास	प्रा.तृ.	पुरुष	I.Ed.	गणित	९८४६०२६२३०
६२०	पविता थापा अधिकारी	सिन्धु प्रा.वि. व्यास	प्रा.तृ.	महिला	S.L.C.		९८४६०९३२०३
६२१	सीता देवी कुवर	सिन्धु प्रा.वि. व्यास	प्रा.तृ.	महिला	I.Ed.	नेपाली	९८४६४३७४९३
६२२	सम्मर बहादुर मास्के	सुर्योदय प्रा.वि. तनहुँसुर	प्रा.तृ.	पुरुष	I.Ed.		९८४६१९४९३८

व्यास नगरपालिका अन्तरगत पर्ने सामुदायीक विद्यालयहरु र विद्यालयमा कार्यरत शिक्षकहरुको विवरण आ.व.०७४।७५							
क्र.स.	नाम	विद्यालयको नाम	तह	लिंग	योग्यता	विषय	सम्पर्क फोन नं.
६२३	बाबुलाल आले	सुर्योदय प्रा.वि. तनहुँसुर	प्रा.तृ.	पुरुष	S.L.C.		९८४६३९७८६७
६२४	रामचन्द्र वगाले	सोमाजन प्रा.वि. क्यामिन	प्रा.तृ.	पुरुष	I.A.		९७४६०२४५३२
६२५	विष्णु प्रसाद वगाले	सोमाजन प्रा.वि. क्यामिन	प्रा.द्वि.	पुरुष	I.Ed.	गणित	९८४६६२९८००
६२६		सोमाजन प्रा.वि. क्यामिन	प्रा.तृ.				
६२७	चिजा पौडेल	सोमाजन प्रा.वि. क्यामिन	प्रा.तृ.	महिला	I.A.	अंग्रेजी	९८४३९५९९९०
६२८	प्रेमराज सोति	सोमाजन प्रा.वि. क्यामिन	प्रा.तृ.	पुरुष	B.Ed.	अंग्रेजी	९८४६२३३६३३
६२९	पार्वती देवी आचार्य	संगम प्रा.वि. व्यास	प्रा.द्वि.	महिला	10+2विशेष		९८४६२२४४२७
६३०	सुरेन्द्रराज खनाल	संगम प्रा.वि. व्यास	प्रा.द्वि.	पुरुष	10+2विशेष		९७४६००९६३४
६३१	कल्पना देवी काफ्ले	संगम प्रा.वि. व्यास	प्रा.द्वि.	महिला	10+2विशेष		९७४६०९००३५
६३२	सोम प्रसाद थापा	संगम प्रा.वि. व्यास	प्रा.द्वि.	पुरुष	10+2विशेष		९८४६०६२७७९
६३३	सीता पौडेल न्यौपाने	संगम प्रा.वि. व्यास	प्रा.द्वि.	महिला	B.Ed.	नेपाली	९८४६९९५०७२

व्यास नगरपालिका अन्तर्गतका बालविकास केन्द्र तथा कार्यरत सहयोगी कार्यकर्ताहरूको विवरण २०७५

व्यास नगरपालिका अन्तर्गतका बालविकास केन्द्र तथा कार्यरत सहयोगी कार्यकर्ताहरूको विवरण २०७५									
क्र.स.	बालविकास केन्द्रको नाम	स.का.को.नाम	जन्ममिति	नियुक्ति मिति	छात्रा	छात्र	जम्मा	शैक्षिक योग्यता	सम्पर्क नं
१	वसाहस्थान मा.वि.वा.वि.के.व्यास ९	मेनका तिवारी	२०३६१०१८	२०५७०१०७	३	४	७	SLC	९८४६०८८७६९
२	शिव मा.वि. क वा.वि.के.व्यास १०	भगवती सापकोटा	२०२९०४१६	२०५७०४०४	९	४	१३	SLC	९८४६९९२१४५
३	शिव मा.वि. ख वा.वि.के.व्यास १०	खगीसरा शर्मा	२०४३१११४	२०७३०११२	१	१०	११	IED	९८४६७३५७८४
४	वाराही उ.मा.वि. वा.वि.के. वा.वि.के.व्यास ११	मेनका कार्की	२०३४०२२२	२०६००७१५	१७	१०	२७	SEE	९८४६४९७३६६
५	दोभान महिला समुह वा.वि.के.व्यास १	शान्ति अधिकारी						SLC	९८४६०६५५००
६	सेतो गुरास वा.वि.के.व्यास २	देवी दाहाल पाण्डे	२०३९०४१३	२०५९०१०२	२१	२८	४९	SLC	
७	जनसेवा प्रा.वि.वा.वि.के.व्यास २	शोभा गोदार	२०४५०६२१	२०७३०३०५	४	१२	१६	BA	९८४६०९३४८४
८	सिर्जना वा.वि.के.व्यास ५ ठूलोटार	धन कुमारी दैरे	२०३९०९०७	२०५७०४२०				TEST	९८१४१७४३९५
९	मदर्शा प्रा.वि. वा.वि.के.व्यास ४	लिला दैरे	२०४५११११	२०७२०२११				10+2	९८२६१५९७९०
१०	बालमन्दिर प्रा.वि. क व्यास २	चन्द्रकला वाग्ले	२०२८०१०१	२०५८१००१	४	१२	१६	IED	९८४६०९३३७४
११	बालमन्दिर प्रा.वि. ख व्यास २	सुभद्रा न्यौपाने	२०२६०३२७	२०५९११०१	१२	४	१६	SLC	९८४६०९०८४६
१२	शूक्र नि.मा.वि.वा.वि.के.व्यास ५	विमलीदेवी पण्डित	२०२६०९१०	२९०५५०२०१				SLC	९८१५१७५०४३
१३	जलदेवी उ.मा.वि.व्यास १	मैया दैरे	२०३९०५२८	२०७५०१०४				BA	
१४	चण्डीदेवी रा.मा.वि. क वा.वि.के.व्यास १०	हरिमाया सुवेदी	२०३६०६१०	२०५८०२१०				SLC	९८४६१३१३४६
१५	चण्डीदेवी रा.मा.वि. ख वा.वि.के.व्यास १०	सर्मिला पौडेल	२०४२०४०५	२०६१०२१७				BED	९८४६१६२९२३
१६	निर्मल उ.मा.वि.व्यास १	विष्णुमाया नेपाली	२०२९०३०४	२०६२०१०२	१०	९	१९	IED	९८४६०९०५८९
१७	भानू नि.मा.वि.वा.वि.के.व्यास १०	कविता गुरुङ	२०५११२१४	२०७२०१	५	६	११	SLC	९८१७१२७९८२
१८	चण्डीका निमावि वा.वि.के.व्यास ११	केशमाया न्यौपाने	२०३५०८०२	२०७२०५०१	८	४	१२	SLC	९८४६३७२७८२
१९	बसन्त नि.मा.वि. वा.वि.के.व्यास ११	अम्बिका कैनी	२०३५०२३०	२०५८०३२८	४	६	१०	TEST	९८४६४१६३८५
२०	सत्यवती उ.मा.वि.व्यास २	सरस्वती तिमल्सेना	२०३७०५१२	२०६१०१०२	२०	७	२७	IED	९८४६१७९४००
२१	रानीटारी (जनजुक्तशाही मावि) वा.वि.के.व्यास ५	मीना पण्डित	२०४००६२०	२०६००८२०	६	४	१०	TEST	

व्यास नगरपालिका अन्तर्गतका बालविकास केन्द्र तथा कार्यरत सहयोगी कार्यकर्ताहरूको विवरण २०७५									
क्र.स.	बालविकास केन्द्रको नाम	स.का.को.नाम	जन्ममिति	नियुक्ति मिति	छात्रा	छात्र	जम्मा	शैक्षिक योग्यता	सम्पर्क नं
२२	जनकल्याण प्रा.वि. वा.वि.के.व्यास११	भगवती पन्थ	२०३७१००६	२०५६०७१५	६	८	१४	SLC	९८४६४८९५९२
२३	सर्वज्योति मा.वि. वा.वि.के.व्यास १०	आशा गुरुङ दै	२०५४०४२१	२०७३०११४				IED	९८२६९८२५७३
२४	संगम प्रा.वि.वा.वि.के.व्यास ५	कृष्णकुमारी साकी	२०४४०९११	२०६३०५०१	६	३	९	SLC	९८१५९८३७५२
२५	मानुङ प्रा.वि. वा.वि.के.व्यास ५	शनिमाया थापा	२०३९१२०८	२०५९०८०९	४	४	८	TEST	
२६	वेदव्यास प्रा.वि.वा.वि.के.व्यास ५	देवकुमारी के.सी.	२०३२०८२६	२०६१०२२१	९	८	१७	SEE	९८४६०९२२९२
२७	परासर नि.मा.वि.वा.वि.के. व्यास ५	सरला रानाभाट	२०४२१२१२	२०६४०५०१	११	६	१७	SLC	९८४६०९०१३६
२८	महर्षिवेद व्यास सं.मा.वि.वा.वि.के.व्यास ३	प्रेमा न्यौपाने		२०६४०५०२				BED	
२९	जनसेविका प्रा.वि.व्यास १	मुना भट्ट	२०४८०५२५	२०७३०२१५	३	२	५	BED	९८४६४०३४५७
३०	शिव पञ्चायन प्रा.वि. वा.वि.के.व्यास ३	विष्णुमाया वि.क.	२०३९११२२	२०६६०११५	५	६	११	IED	
३१	जनता प्रा.वि.वा.वि.के.व्यास १०	बुद्धिमाया परियार	२०४३०३२२	२०६४१००१	८	६	१४	SLC	९८४६५५८९००
३२	थानी वा.वि.के. व्यास १ अग्नेनी	हुमा परियार	२०४४०९२१	२०६३०७०१	६	९	१५	IED	९८०१३८४१३७
३३	सेतो गुरास वा.वि.के. व्यास १	सकुन्तला पन्त	२०३२०३०७	२०५९०९०३	४	४	८	TEST	९८४६०११५०८
३४	उदय मा.वि.वा.वि.के. व्यास ५	मञ्जु रेग्मी	२०३०३०३०२	२०५८०४०१				SLC	९८४६१५०४३४
३५	आदर्श वा.वि.के.वा.वि.के.व्यास ६ समूदाय	अम्बिका पन्त	२०२९०२१५	२०५६०४२५				TEST	९८४६४५५८५१
३६	महेन्द्रज्योति मा.वि.वा.वि.के.व्यास ६	सांगिता पन्त रायमाझी	२०५३०५०९	२०७४१११५	१०	१२	२२	BED	
३७	रत्नज्योति नि.मा.वि. वा.वि.के. व्यास ६	नुराना मिया	२०५००८०१	२०७२०८०१	१	७	८	SLC	९८०६५५३१२३
३८	क्यामिन छापथोक प्रा.वि.वा.वि.के.व्यास ७	शान्ती बाग्ले	२०३९०९०२	२०६०११०३	४	२	६	IED	९८४६२४५१४८
३९	अमृत नि.मा.वि.वा.वि.के.व्यास ६	तारा लामिछाने	२०४७१२०२	२०६५१००१	५	५	१०	IED	९८१७६१४२७८२
४०	इन्द्र नि.मा.वि.वा.वि.के.व्यास ६	मन्दरा भण्डारी	२०२३१११५	२०५५०७१०	६	४	१०	SLC	९८४६४८८४६३
४१	माहेन्द्री उ.मा.वि. वा.वि.के.व्यास ९	पदमा पाण्डे	२०२५०५२८	२०६१०९०४	७	८	१५	SLC	
४२	पञ्चज्योति प्रा.वि.वा.वि.के.व्यास ७	भौमाया गुरुङ	२०४१०८०३	२०६०	१	४	५	TEST	९८१४१९५४७३
४३	माहेन्द्री नि.मा.वि.वा.वि.के.व्यास ६	सर्मिला न्यौपाने	२०३६०१०८	२०६३०३०१	४	३	७	SLC	९८४६१३७०२६
४४	सोमाजन वा.वि.के.वा.वि.के.व्यास ८	नानीमाया पौडेल	२०३९०४२४	२०६६१२०८	६	४	१०	IED	
४५	बसन्तकाली प्रा.वि. वा.वि.के. व्यास ७	सुनिता तिवारी	२०२८०८२८	२०५६०२०६	४	२	६	SLC	९८१६१३७३६०

व्यास नगरपालिका अन्तर्गतका बालविकास केन्द्र तथा कार्यरत सहयोगी कार्यकर्ताहरूको विवरण २०७५									
क्र.स.	बालविकास केन्द्रको नाम	स.का.को.नाम	जन्ममिति	नियुक्ति मिति	छात्रा	छात्र	जम्मा	शैक्षिक योग्यता	सम्पर्क नं
४६	अमर प्रा.वि. वा.वि.के.व्यास ६	मदिना मिया	२०४८०९२०	२०७२०८०१	६	६	१२	SLC	९८०६५५३८०३
४७	क्यामिन मा.वि. वा.वि.के.व्यास ७	सुमित्रा दुरा						SLC	
४८	सरस्वती प्रा.वि. बाल विकास केन्द्र व्यास ९	विनिता वि.क.	२०४९०१०४	२०७३०१०५	९	७	१६	TEST	९८२५११११६१
४९	श्रीचौर अभिभावकवा.वि.के.जनकल्याणप्रा.वि.व्यास ७	सलिना रायमाभी	२०४९११२९	२०७२०४३१	१	४	५	IED	९८६३७४७१
५०	भवानी प्रा.वि.वा.वि.के.व्यास ६	हेमकुमारी दुरा	२०३८०९२०	२०६२०७०१	२	३	५	10+2	९८४६४१७९८९
५१	शिवालय वा.वि.के.स्याम्घा प्रा.वि.व्यास ६	सिता विष्ट	२०४१०९२०	२०६५०१०५	४	२	६	TEST	९८४६३०५१०३
५२	सुर्योदय प्रा.वि. वा.वि.के.व्यास ११	अनिता थापा मास्की	२०४२११०७	२०७२०८१७	१	५	६	BED	९८७९११३२११
५३	लक्ष्मी नि.मा.वि.वा.वि.के.व्यास ९	गोमा पौडेल	२०३७०९१२	२०६६१२१२	३	८	११	SLC	९८४६४०२७३७
५४	साना किसान वा.वि.के.व्यास १४	सितादेवी तिवारी	२०३००१०४	२०५८०७०६	३	६	९	TEST	९८०६५७७९५२
५५	रुम्सी वा.वि.के.व्यास १४	सिर्जना राना	२०५१०४२७	२०७२०४२४	३	२	५	IED	९८०६७४२६४४
५६	राम वा.वि.के. व्यास १४	प्रमिला थापा		२०७३०१२२	२	२	४	IED	९८१६६६४२८८
५७	वच्याडदी वा.वि.के.व्यास १३	पार्वती तिवारी	२०४००८०८	२०६००८०१	७	४	११	IED	९८४६३०२४५१
५८	कोपिला वा.वि.के.व्यास १३	लक्ष्मी पौडेल		२०६४०६२१	२	६	८	TEST	९८०४१४०३१०
५९	बूढ प्रा.वि. वा.वि.के.व्यास १३	लेख व.थापा	२०३००२०४	२०६००१०२	२	३	५	Eight	९८०६५७४१७८
६०	जनजागृतिगंगा वा.वि.के.व्यास १३	इन्दु वस्नेत		२०६४०६२२	१०	२	१२	SLC	९८१६६४९०६४
६१	वेनीमित्र प्रा.वि. वा.वि.के.व्यास १३	देवकी आले	२०५१०७०८	२०७१०२०७	५	३	८	SLC	९८०६५६३४६८
६२	अमरज्योति प्रा.वि. वा.वि.के.व्यास १४	रिचा थापा	२०४४१००३	२०६९०४१५	७	४	११	IA	९८०६५७५८५०
६३	गूदिफच्याड आ.वि.वा.वि.के.व्यास १३	करिस्मा थापा	२०४२०४२६	२०६९०२१७	३	२	५	IED	९८४६७३२२९७
६४	छाव्डीवाराही प्रा.वि.वा.वि.के.व्यास १४	निसा थापा	२०४८१२२७	२०६८१०२४	५	२	७	IED	९८०५८४६५१७
६५	सिद्धबेनी नि.मा.वि.वा.वि.के.व्यास १३	परिमाया आले	२०३८०५१०	२०६५०३०१	८	११	१९	SLC	९८१६१९९३२३
६६	बालकल्याण प्रा.वि.वा.वि.के.व्यास १३	अनुपा ढकाल	२०४९११०३	२०७००५२०	३	६	९	IED	९८१६१५७९४५
६७	भद्र प्रा.वि.वा.वि.के.व्यास १४	देवीमाया थापा	२०४४१०१०	२०७१०७०५	४	१	५	IED	९८१६१७५४३५
६८	सिद्धेश्वरी मा.वि. वा.वि.के.व्यास १२	सृजना कैनी	२०४११२२८	२०६१०२२५	५	३	८	SLC	९८६६००१०२७
६९	कर्लूड प्रा.वि. वा.वि.के.व्यास १२	इन्द्र कुमारी लोहनी	२०३६०६१३	२०६३०१०२	६	४	१०	SLC	९८४६९४७८६०

व्यास नगरपालिका अन्तर्गतका बालविकास केन्द्र तथा कार्यरत सहयोगी कार्यकर्ताहरूको विवरण २०७५									
क्र.स.	बालविकास केन्द्रको नाम	स.का.को.नाम	जन्ममिति	नियुक्ति मिति	छात्रा	छात्र	जम्मा	शैक्षिक योग्यता	सम्पर्क नं
७०	छाव्डीवाराही प्रा.वि. वा.वि.के.व्यास १२	अन्जना त्रिपाठी	२०५१०२०७	२०७४०१०३	४	२	६	IED	९८४६३०५३९५
७१	चण्डेश्वरी वा.वि.के.व्यास ११	टिकामाया कैनी		३०६४०४	७	५	१२	10+2	९८४६१३७९६९
७२	जनमिलन प्रा.वि.वा.वि.के.व्यास १२	अनिता रेग्मी	२०३४०६१५	२०६२०२०२	१	६	७	TEST	९८१६१४७३७७
७३	देउराली प्रा.वि.(पालिङ सामूदायिक) वा.वि.के.व्यास १२	सिता घिमिरे वि.क.	२०४७०५२९	२०७३०११०		४	४	IED	९८४६१३३७९६
७४	वि.पि. प्रा.वि. वा.वि.के.व्यास १२	तिलि आले	२०४७०४१७	२०७००१०५	७	४	११	SLC	९८०२८३००२७
७५	मनकामना प्रा.वि.(कालिका) वा.वि.के. व्यास १२	विष्णुमाया परियार	२०३९१०२५	२०६००८०१	२	३	५	TEST	९८४६१३४३७८
७६	अमरज्योति मा.वि. छिर्कने वा.वि.के.व्यास १२	सिर्जना थापा	२०४५०६१९	२०७००१३०				BED	९८१५१२०५२०
७७	मत्स्यकन्या वा.वि.के.व्यास १२	पुनम भुजेल	२०३६०७१६	२०६१०८१९				SLC	९८०६७६०१२०

व्यास नगरपालिका अन्तर्गतका विद्यालय, शिक्षक संख्या तथा विद्यार्थी विवरण २०७५

व्यास नगरपालिका अन्तर्गतका विद्यालय, शिक्षक संख्या तथा विद्यार्थी विवरण २०७५ (प्राथमिक तह)								
क्र.स.	वार्ड नं.	विद्यालयको नाम	सञ्चालित कक्षा	प्राथमिक तहमा कार्यरत शिक्षक र विद्यार्थी संख्या				
				स्थायी, अस्थायी करार	राहत	म.प.	जम्मा	प्राथमिक तहको विद्यार्थी संख्या (कक्षा १-५)
१	१	बुद्धदाहाल प्रा.वि.	१-२	१	४		५	३५
२	१	जलदेवी उ.मा.वि.	१-१२	११	१		१२	११३
३	१	जनसेविका प्रा.वि.	१-५	३	१		४	२२
४	१	निर्मल उ.मा.वि.	१-१२	७			७	११८
५	२	बालमन्दिर मा.वि.	१-१०	१३			१३	११०
६	२	जनसेवा प्रा.वि.	१-५	३	१		४	३८
७	२	सत्यवती उ.मा.वि.	१-१२	२१			२१	३३३
८	३	महर्षिवेदव्यास उ.मा.वि.	१-१२	७			७	७१
९	३	शिवपंचायन नि.मा.वि.	१-८	५	१	२	८	१३०
१०	४	वेदव्यास प्रा.वि.	१-५	४	२		६	४०
११	४	मदर्शा प्रा.वि.	१-५	५		१	६	५२
१२	५	जनजूक्तशाही उ.मा.वि.	१-१२	५			५	५४
१३	५	पद्मा प्रा.वि.	१-५	३			३	१७
१४	५	सिन्धु प्रा.वि.	१-५	४	१		५	२६
१५	५	शुक्र नि.मा.वि.	१-८	७			७	२१
१६	५	मानूङ्ग प्रा.वि.	१-३	२			२	१२
१७	५	परासर नि.मा.वि.	१-८	८			८	७४
१८	५	संगम प्रा.वि.	१-५	५			५	५०
१९	५	उदय उ.मा.वि.	१-१२	७			७	७२

व्यास नगरपालिका अर्न्तगतका विद्यालय, शिक्षक संख्या तथा विद्यार्थी विवरण २०७५ (प्राथमिक तह)								
क्र.स.	वार्ड नं.	विद्यालयको नाम	सञ्चालित कक्षा	प्राथमिक तहमा कार्यरत शिक्षक र विद्यार्थी संख्या				
				स्थायी, अस्थायी करार	राहत	म.प.	जम्मा	प्राथमिक तहको विद्यार्थी संख्या (कक्षा १-५)
२०	६	जनज्योति प्रा.वि.	१-५	२	०		२	१३
२१	६	अमर प्रा.वि.	१-५	४			४	४१
२२	६	रत्नज्योति नि.मा.वि.	१-८	४			४	३८
२३	६	भवानी प्रा.वि.	१-५	२	१		३	१८
२४	६	महेन्द्रज्योति उ.मा.वि.	१-१२	८	१		९	११८
२५	६	अमृत नि.मा.वि.	१-८	५			५	१८
२६	६	माहेन्द्री नि.मा.वि.	१-८	४		१	५	५६
२७	६	श्याम्घा प्रा.वि.	१-५	२			२	१०
२८	६	शंकर नि.मा.वि.	१-६	३		१	४	३४
२९	६	देउराली प्रा.वि.	१-३	२			२	२१
३०	६	इन्दू मा.वि.	१-१०	६		१	७	६३
३१	७	क्यामिनछापथोक प्रा.वि.	१-५	३			३	२३
३२	७	क्यामिन उ.मा.वि.	१-१२	६			६	३२
३३	७	क्यामिनकोट मा.वि.	१-१०	६			६	३३
३४	७	वसन्तकाली प्रा.वि.	१-५	२			२	२३
३५	७	जनकल्याण प्रा.वि.	१-२	०	१		१	६
३६	७	पञ्चज्योति प्रा.वि.	१-५	५			५	४०
३७	८	सोमाजन प्रा.वि.	१-५	५			५	३०
३८	८	वालोपकार प्रा.वि.	१-५	३			३	१०
३९	८	सहजीवन प्रा.वि.	१-५	६			६	२५
४०	८	कृष्णालय प्रा.वि.	१-५	५			५	१६
४१	८	शहिदधर्म नि.मा.वि.	१-८	५			५	२४
४२	८	नयाज्योति प्रा.वि.	१-३	३			३	१९

व्यास नगरपालिका अर्न्तगतका विद्यालय, शिक्षक संख्या तथा विद्यार्थी विवरण २०७५ (प्राथमिक तह)								
क्र.स.	वार्ड नं.	विद्यालयको नाम	सञ्चालित कक्षा	प्राथमिक तहमा कार्यरत शिक्षक र विद्यार्थी संख्या				
				स्थायी, अस्थायी करार	राहत	म.प.	जम्मा	प्राथमिक तहको विद्यार्थी संख्या (कक्षा १-५)
४३	९	सरस्वती नि.मा.वि.	१-६	४			४	४७
४४	९	कालिका प्रा.वि.	१-५	२			२	१७
४५	९	माहेन्द्री उ.मा.वि.	१-१२	५			५	६७
४६	९	बसाहास्थान मा.वि.	१-१०	६			६	२६
४७	९	लक्ष्मी नि.मा.वि.	१-८	७			७	३५
४८	१०	चण्डीदेवी राष्ट्रिय उ.मा.वि.	१-१२	९			९	१०८
४९	१०	सर्वज्योति मा.वि.	१-१०	१०			१०	७३
५०	१०	शिव मा.वि.	१-१०	८			८	८५
५१	१०	भानू मा.वि.	१-१०	९			९	७१
५२	१०	जनता नि.मा.वि.	१-७	४	१		५	३९
५३	११	तातोपानी प्रा.वि.	१-३	२			२	२६
५४	११	चण्डेश्वरी नि.मा.वि.	१-८	७			७	२९
५५	११	बसन्त नि.मा.वि.	१-८	७	१		८	४९
५६	११	जनकल्याण प्रा.वि.	१-५	४			४	१४
५७	११	वाराही उ.मा.वि.	१-१२	७			७	१०१
५८	११	चण्डिका नि.मा.वि.	१-८	७			७	४४
५९	११	अमरसिंह मा.वि.	१-१०	६			६	४६
६०	११	सुर्योदय प्रा.वि.	१-३	२			२	१६
६१	१२	जनमिलन प्रा.वि.	१-३	२			२	११
६२	१२	सिद्धेश्वरी मा.वि.	१-१०	७			७	६५
६३	१२	देउराली प्रा.वि.	१-५	२			२	७
६४	१२	विपी प्रा.वि.	१-३	२			२	२०

व्यास नगरपालिका अर्न्तगतका विद्यालय, शिक्षक संख्या तथा विद्यार्थी विवरण २०७५ (प्राथमिक तह)								
क्र.स.	वार्ड नं.	विद्यालयको नाम	सञ्चालित कक्षा	प्राथमिक तहमा कार्यरत शिक्षक र विद्यार्थी संख्या				
				स्थायी, अस्थायी करार	राहत	म.प.	जम्मा	प्राथमिक तहको विद्यार्थी संख्या (कक्षा १-५)
६५	१२	छाव्दीवाराही प्रा.वि.	१-५	३			३	२३
६६	१२	मत्स्यकन्या नि.मा.वि.	१-८	६			६	९६
६७	१२	कर्लूङ्ग प्रा.वि.	१-५	४			४	६८
६८	१२	अमरज्योति मा.वि.	१-१०	६		१	७	५८
६९	१२	मनकामना प्रा.वि.	१-३	१		१	२	८
७०	१३	सिद्धबेनी नि.मा.वि.	१-८	६			६	१००
७१	१३	जनजागृतिगङ्गा मा.वि.	१-१०	६		१	७	६१
७२	१३	गूदीफच्याङ्ग नि.मा.वि.	१-८	७		१	८	२५
७३	१३	सितला प्रा.वि.	१-३	२			२	१५
७४	१३	वालकल्याण प्रा.वि.	१-५	२		१	३	३२
७५	१३	बूद्ध प्रा.वि.	१-३	२			२	९
७६	१३	बेनीमित्र प्रा.वि.	१-५	४	१		५	२९
७७	१४	अमरज्योति नि.मा.वि.	१-८	७	१		८	३०
७८	१४	केशवटार उ.मा.वि.	१-१२	६			६	६५
७९	१४	केशवटार प्रा.वि.	१-५	२			२	१९
८०	१४	छाव्दी वाराही प्रा.वि.	१-५	१			१	४
जम्मा				३९६	१८	११	४२५	३७३७

व्यास नगरपालिका अन्तर्गतका विद्यालय, शिक्षक संख्या तथा विद्यार्थी विवरण २०७५

व्यास नगरपालिका अन्तर्गतका विद्यालय, शिक्षक संख्या तथा विद्यार्थी विवरण २०७५ (निम्न माध्यामिक तह)																	
क्र.स	वार्ड नं.	विद्यालयको नाम	सञ्चालित कक्षा	निम्न माध्यमिक तह शिक्षक, विद्यार्थी विवरण													विद्यार्थी संख्या (६-८)
				स्थायी, अस्थायी, करार						राहत शिक्षक							
				अंग्रेजी	नेपाली	गणित	गणित/विज्ञान	विज्ञान	सामाजिक	जम्मा	अंग्रेजी	नेपाली	गणित	विज्ञान	गणित/विज्ञान	सामाजिक	
१	१	निर्मल मा.वि.	१-१२	२		२		१	२	७						०	१५६
२	१	जलदेवी मा.वि.	१-१२	२		२			१	५						०	१६२
३	२	सत्यवती मा.वि.	१-१२	१	१	१		१	१	५						०	५७६
४	२	बालमन्दिर मा.वि.	१-१०	१					२	३						०	१५०
५	३	महर्षि वे.सं मा.वि.	१-१२		१		१		१	३						०	७५
६	५	उदय मा.वि.	१-१२	१						१		१				१	९२
७	५	जनजुक्तशाही मा.वि.	१-१२	१		१		२		४						०	११६
८	६	महेन्द्रज्योती मा.वि..	१-१२	१				१	२	४						०	१३९
९	६	इन्दु मा.वि.	१-१०		१	१				२	१					१	९१
१०	७	क्यामिन मा.वि.	१-१२	१		२		१		४						०	११०
११	७	क्यामिनकोट मा.वि.	१-१०	१	१			१	१	४						०	४०
१२	९	माहेन्द्री मा.वि.	१-१२	१	२			१		४						०	८५
१३	९	वसाहस्थान मा.वि.	१-१०	२	१			१		४						०	२२
१४	१०	चण्डिदेवी रा.मा.वि.	१-१२	२	१			१		४						०	१०२
१५	१०	सर्वज्योती मा.वि.	१-१०	१						१		१				२	७४

व्यास नगरपालिका अन्तर्गतका विद्यालय, शिक्षक संख्या तथा विद्यार्थी विवरण २०७५ (निम्न माध्यमिक तह)																	
क्र.स	वार्ड नं.	विद्यालयको नाम	सञ्चालित कक्षा	निम्न माध्यमिक तह शिक्षक, विद्यार्थी विवरण													विद्यार्थी संख्या (६-८)
				स्थायी, अस्थायी, करार						राहत शिक्षक							
				अंग्रेजी	नेपाली	गणित	गणित/विज्ञान	विज्ञान	सामाजिक	जम्मा	अंग्रेजी	नेपाली	गणित	विज्ञान	गणित/विज्ञान	सामाजिक	
१६	१०	शिव मा.वि.	१-१०							०		१	१	१		३	७०
१७	१०	भानु मा.वि.	१-१०	२						२				१		१	५२
१८	११	वाराही मा.वि.	१-१२	३		१			२	६						०	९८
१९	११	अमरसिं मा.वि.	१-१०		१	१	१		१	४						०	३९
२०	१२	अमरज्योती मा.वि.	१-१०	१		१		१		३			१			१	८१
२१	१२	सिद्धेश्वरी मा.वि.	१-१०	१		१		१	१	४						०	९१
२२	१३	जनजागृतीगंगा मा.वि.	१-१०			२				२					१	१	८१
२३	१४	केशवटार मा.वि.	१-१२	१	१	१		१		४						०	१२०
२४	३	शिव पा. आ.वि.	१-८							०						०	५८
२५	५	पराशर आ.वि.	१-८							०		१		१		२	४५
२६	५	शुक्र आ.वि.	१-८							०						०	२०
२७	६	अमृत आ.वि.	१-८	१			१		१	३						०	१०
२८	६	माहेन्द्री आ.वि.	१-८	१		१			१	३						०	३२
२९	६	रत्नज्योती आ.वि.	१-८							०	१					१	२७
३०	८	शहिदधर्म आ.वि.	१-८							०	१		१			२	११
३१	९	लक्ष्मी आ.वि.	१-८							०	१		१			२	३७
३२	१०	जनता आ.वि.	१-७							०						०	२४
३३	१०	चण्डिका आ.वि.	१-८							०			१			१	४६

व्यास नगरपालिका अन्तर्गतका विद्यालय, शिक्षक संख्या तथा विद्यार्थी विवरण २०७५ (निम्न माध्यमिक तह)																		
क्र.स	वार्ड नं.	विद्यालयको नाम	सञ्चालित कक्षा	निम्न माध्यमिक तह शिक्षक, विद्यार्थी विवरण														विद्यार्थी संख्या (६-८)
				स्थायी, अस्थायी, करार							राहत शिक्षक							
				अंग्रेजी	नेपाली	गणित	गणित/विज्ञान	विज्ञान	सामाजिक	जम्मा	अंग्रेजी	नेपाली	गणित	विज्ञान	गणित/विज्ञान	सामाजिक	जम्मा	
३४	१०	वसन्त आ.वि.	१-८							०							०	४६
३५	११	चण्डेश्वरी आ.वि.	१-८						१	१	१						१	२५
३६	१२	मत्स्यकन्या आ.वि.	१-८	१					१	२			१				१	५१
३७	१३	गुदीफच्याङ आ.वि.	१-८							०							०	४०
३८	१३	सिद्धवेनी आ.वि.	१-८			१				१	१	१	१				३	८६
३९	१४	अमरज्योती आ.वि.	१-८							०							०	२०
४०	९	सरस्वती आ.वि.	१-६							०							०	६
जम्मा				२८	१०	१८	३	१३	१८	९०	६	४	९	३	०	१	२३	३२०६

व्यास नगरपालिका अर्न्तगतका विद्यालय, शिक्षक संख्या तथा विद्यार्थी विवरण २०७५

व्यास नगरपालिका अर्न्तगतका विद्यालय, शिक्षक संख्या तथा विद्यार्थी विवरण २०७५ (माध्यामिक तह)																							
क्र.स	वार्ड नं.	विद्यालयको नाम	सञ्चालित कक्षा	माध्यमिक तह शिक्षक, विद्यार्थी विवरण														उ.मा. तह (कार्यरत शिक्षक र विद्यार्थी संख्या)					
				स्थायी, अस्थायी, करार							राहत शिक्षक							विद्यार्थी २०७५ (१-१०)	दरबन्दि	विषय	अनुदान	विषय	विद्यार्थी २०७५ (११-१२)
				अंग्रेजी	नेपाली	गणित	विज्ञान	सामाजिक	संस्कृत	जम्मा	अंग्रेजी	नेपाली	गणित	विज्ञान	सामाजिक	लेखा	जम्मा						
१	१	निर्मल मा.वि.	१-१२	२	२	१	३	२		१०							०	२१६			२		२८९
२	१	जलदेवी मा.वि.	१-१२	१						१			१	१	१		३	२६७			२		६७
३	२	सत्यवती मा.वि.	१-१२	१	१	३		१		६	१						१	८०६	३		३		७९६
४	२	बालमन्दिर मा.वि.	१-१०							०							०	९२					०
५	३	महर्षि वे.सं मा.वि.	१-१२	१	१			०	१	३			१				१	५०					०
६	५	उदय मा.वि.	१-१२		१					१			१	१			२	४२			२		२६
७	५	जनजुक्तशाही मा.वि.	१-१२	१	१	१		१		४					१		१	१५६			२		७३
८	६	महेन्द्रज्योती मा.वि.	१-१२	१	२	१	१	१		६							०	११३			२		६६
९	६	इन्दु मा.वि.	१-१०							०							०	८१					०
१०	७	क्यामिन मा.वि.	१-१२	२			१	१		४					१	१	१	११४			२		७३
११	७	क्यामिनकोट मा.वि.	१-१०		१		१	१		३			१				१	३६					०
१२	९	माहेन्द्री मा.वि.	१-१२	१	१	१	२			५						१	१	९८			२		४८

व्यास नगरपालिका अर्न्तगतका विद्यालय, शिक्षक संख्या तथा विद्यार्थी विवरण २०७५ (माध्यमिक तह)

क्र.स	वार्ड नं.	विद्यालयको नाम	सञ्चालित कक्षा	माध्यमिक तह शिक्षक, विद्यार्थी विवरण														उ.मा. तह (कार्यरत शिक्षक र विद्यार्थी संख्या)					
				स्थायी, अस्थायी, करार							राहत शिक्षक							विद्यार्थी २०७५ (९-१०)	दरबन्धि	विषय	अनुदान	विषय	विद्यार्थी २०७५ (११-१२)
				अंग्रेजी	नेपाली	गणित	विज्ञान	सामाजिक	सस्कृत	जम्मा	अंग्रेजी	नेपाली	गणित	विज्ञान	सामाजिक	लेखा	जम्मा						
१३	९	वसाहस्थान मा.वि.	१-१०	१		१	१			४		१				१	२९					०	
१४	१०	चण्डिदेवी रामा.वि.	१-१२	१			१			२	१					१	६७			२		५६	
१५	१०	सर्वज्योती मा.वि.	१-१०				१			१						०	५४					०	
१६	१०	शिव मा.वि.	१-१०	१						१						०	५२					०	
१७	१०	भानु मा.वि.	१-१०							०						०	४१					०	
१८	११	वाराही मा.वि.	१-१२	१	१	१		१		४			१			१	९७			२		६५	
१९	११	अमरसिं मा.वि.	१-१०	१				१		२				१		१	२३					०	
२०	१२	अमरज्योती मा.वि.	१-१०	१						१			१			२	५३					०	
२१	१२	सिद्धेश्वरी मा.वि.	१-१०	१	१		१	१		४			१			१	९३					०	
२२	१३	जनजागृतीगंगा मा.वि.	१-१०	१	१			१		३			१			१	५०					०	
२३	१४	केशवटार मा.वि.	१-१२	१	१		१	१		४			१			१	१०४			२		२२	
जम्मा				१९	१४	९	१३	१३	१	६९	२	१	७	५	३	२	२७३४	३		२३		१५८१	

अनुसूचि ८ व्यास नगरपालिका क्षेत्र भित्र रहेका सामुदायिक वनहरुको विवरण

व्यास नगरपालिका क्षेत्र भित्रका सामुदायिक वन विवरण											
सि.नं.	दर्ता नं.	सा.व.को. नाम	हस्तान्तरण हुँदाको ठेगाना	हालको वडा	घरधुरी	ह. मिति	ह. क्षेत्रफल	अ.न. मिति	क्षेत्रफल	नगरपालिका	ईलाका
१	१	ठिङ्गिडोटाडदी	पोखरीभन्ज्याङ २	१३	२२५	१/७/२०५०	८७.००	१२/६/२०७३	८८.६०	व्यास	व्यास
२	४	गलेखाम	श्याम्घा ८	६	११३	१/७/२०५०	१७४.००	१०/२०/२०७१	२६२.५९	व्यास	छाड
३	६	रिपापाखा	घाँसीकुवा ३,४	१२	१०४	५/४/२०५०	७३.५०	११/१०/२०६६	७३.५०	व्यास	घाँसीकुवा
४	९	काली	घाँसीकुवा ८	१२	२१७	५/१६/२०५०	६३.५९	९/१३/२०७४	५८.५६	व्यास	घाँसीकुवा
५	१६	भयरथान	व्यास १	१	१०७	५/२६/२०५०	२८.३५	६/२३/२०६६	२८.३५	व्यास	व्यास
६	१७	भद्रु	व्यास १	१	१३३	५/२६/२०५०	४७.९०	९/७/२०६७	४७.९०	व्यास	व्यास
७	१८	थानी	व्यास १	१	९९	५/२६/२०५०	१८.२५	२/१७/२०७५	१९.०७	व्यास	व्यास
८	१९	सुन्दरी	व्यास १	१	११२	५/२६/२०५०	३१.०४	१०/१८/२०६८	३१.०४	व्यास	व्यास
९	२१	अकला	व्यास १	१	३८२	५/२६/२०५०	३८.७०	७/६/२०७४	४४.७५	व्यास	व्यास
१०	२९	भलायोडाँडा सिद्धेडाँडा	घाँसीकुवा ५	१२	१०६	१/२२/२०५१	६८.००	५/३०/२०७०	६८.००	व्यास	घाँसीकुवा
११	३१	वाघभन्ज्याङ	व्यास ११	४	५५६	११/२०/२०५०	३०.४२	२/१७/२०७५	२७.४०	व्यास	व्यास
१२	४२	पालिङ	घाँसीकुवा ४,७	१२	१२१	३/२०/२०५१	८९.७५	२/३/२०६५	८९.७५	व्यास	घाँसीकुवा
१३	४४	रानीपोखरी	पोखरीभन्ज्याङ ३	१३	११८	३/२४/२०५१	८७.००	१०/८/२०७४	४९.७६	व्यास	व्यास
१४	४५	वेगाने भालुकुना	पोखरीभन्ज्याङ ४	१३	१११	३/२४/२०५१	५०.००	१२/६/२०६९	५०.००	व्यास	व्यास
१५	५३	धारापानी	घाँसीकुवा ६	११	२६०	४/१२/२०५१	८०.७५	९/११/२०७४	११२.१८	व्यास	घाँसीकुवा
१६	५५	हरियाली	क्यामिन ९	७	२१६	८/१४/२०५१	०.००		०.००	व्यास	व्यास
१७	५७	रिपातेसोँ पाखा	क्यामिन १	७	२१९	८/१४/२०५१	५४.३७	४/१२/२०७३	६५.२३	व्यास	व्यास
१८	६१	बेलटापु	व्यास ६	५	८२	५/१६/२०५१	५.२५		५.२५	व्यास	व्यास
१९	६२	मृगेटार	व्यास ६	५	६२	१०/१३/२०५१	३.६४	४/१२/२०७३	५.१०	व्यास	व्यास

व्यास नगरपालिका क्षेत्र भित्रका सामुदायिक वन विवरण											
सि.नं.	दर्ता नं.	सा.व.को. नाम	हस्तान्तरण हुँदाको ठेगाना	हालको वडा	घरधुरी	ह. मिति	ह. क्षेत्रफल	अ.न. मिति	क्षेत्रफल	नगरपालिका	ईलाका
२०	७०	अलैंचेवारी	रिस्ती ३	८	२३	३/१९/२०५२	१३.००	३/३१/२०६६	१३.००	व्यास	व्यास
२१	७३	सालडाँडा	क्यामिन २	९	२८३	५/१८/२०५२	१४८.५०	९/१६/२०७३	१४८.५०	व्यास	व्यास
२२	७४	कुलुङ	केशवटार ७	१४	३००	३/२५/२०५२	१६३.७५	८/७/२०६८	१६३.७५	व्यास	घाँसीकुवा
२३	७५	रानीपानी	व्यास ५	१०	१७३	३/२५/२०५२	३५.०४	१२/२९/२०७१	४४.९५	व्यास	व्यास
२४	८८	स्वाग्दी	घाँसीकुवा ५	१२	२७१	३/२८/२०५२	१२२.७०	५/२५/२०७१	१२२.७०	व्यास	घाँसीकुवा
२५	८९	नर्कटेश्वारा	पोखरीभन्ज्याङ ५	१३	११६	३/२८/२०५२	१२८.२५	६/२/२०७०	१२८.२५	व्यास	व्यास
२६	९१	मंगलीगैह्रा	व्यास ५	१०	१२७	३/२८/२०५२	२४.५०	३/२७/२०६७	३१.७५	व्यास	व्यास
२७	१०५	चिसापानी	घाँसीकुवा २,७	१२	४६	२/३०/२०५३	१४१.००	१/८/२०७३	१६९.५०	व्यास	घाँसीकुवा
२८	११४	हर्कपुर	केशवटार ४	१४	७८	३/१९/२०५३	१८०.००	८/११/२०६९	१८०.००	व्यास	घाँसीकुवा
२९	११८	ढाक्रेश्वारा	केशवटार ५	१४	७९	३/२६/२०५३	३९.७५	५/२५/२०७१	७४.६६	व्यास	घाँसीकुवा
३०	१३९	टेकनथुम्का	व्यास ८	५	३६५	२/२६/२०५४	८३.००	१/८/२०७२	८३.००	व्यास	व्यास
३१	१४१	छापडाँडा भन्ज्याङ	पोखरीभन्ज्याङ ८	१३	८१	२/२४/२०५४	१८८.००	११/१२/२०७०	१८८.००	व्यास	व्यास
३२	१४४	पारीपाखा	क्यामिन ३	७	४८	२०५४/२/३०	५७.१२	११/५/२०७०	५७.१२	व्यास	व्यास
३३	१४५	बचाडदी	पोखरीभन्ज्याङ १	१३	१२१	२/२६/२०५४	२.००	३/१०/२०७३	३.०८	व्यास	व्यास
३४	१४६	अर्चलेपाखा	व्यास ५	१०	२७	३/२/२०५४	४.२०	३/२७/२०६७	४२.००	व्यास	व्यास
३५	१४८	बेसारेपाखा	घाँसीकुवा ५	१२	५४	३/२/२०५४	५४.७५		५४.७५	व्यास	घाँसीकुवा
३६	१५१	चिन्नेपानी	पोखरीभन्ज्याङ ६	१३	१४३	३/३/२०५४	११९.००	८/१९/२०६७	११९.००	व्यास	व्यास
३७	१५६	मुरलीभन्ज्याङ	रिस्ती १	९	१९२	३/२३/२०५४	१९३.५०	११/४/२०७०	१९३.५०	व्यास	व्यास
३८	१५७	भण्डारीपाखा	सतिश्वारा ७	९	९४	३/२३/२०५४	१२७.५०	१/२/२०७२	१२७.०५	व्यास	व्यास
३९	१६५	शिवपार्वती	घाँसीकुवा ५	१२	५७	३/३०/२०५४	१.००		१.००	व्यास	घाँसीकुवा
४०	१७५	धरादीपाखा	पोखरीभन्ज्याङ ७	१३	४४	९/१८/२०५४	८६.००	१२/५/२०७४	७७.६४	व्यास	व्यास
४१	१८४	द्रुपता	तनहुँसुर ५,७	११	७८	११/४/२०५४	७०.२५	११/११/२०६९	७०.२५	व्यास	घाँसीकुवा

व्यास नगरपालिका क्षेत्र भित्रका सामुदायिक वन विवरण											
सि.नं.	दर्ता नं.	सा.व.को. नाम	हस्तान्तरण हुँदाको ठेगाना	हालको वडा	घरधुरी	ह. मिति	ह. क्षेत्रफल	अ.न. मिति	क्षेत्रफल	नगरपालिका	ईलाका
४२	१८८	निर्वु वराह	व्यास ३	११	९५	११/२१/२०५४	३०.७५	१०/३/२०७३	२४.५०	व्यास	व्यास
४३	१८९	सपनकोट ओडारे	श्याम्घा ९	६	२२९	११/२५/२०५४	७४.५०	७/३०/२०७१	१०७.९३	व्यास	छाड
४४	१९०	कोट भैरव	श्याम्घा ५	६	८६	११/२५/२०५४	२७२.००	१/१५/२०६७	३३०.८६	व्यास	छाड
४५	१९९	राजापानी	सतिश्वारा ७,८,९	९	१३०	२/२२/२०५५	१८५.५०	३/३०/२०७४	२२१.९६	व्यास	व्यास
४६	२००	सुदेखोला,सातविसे	सतिश्वारा ७,८,९	९	८८	२/२२/२०५५	१०८.००	११/१२/२०६६	१०८.००	व्यास	व्यास
४७	२०१	भोलें फुलवारी	सतिश्वारा ८,९	९	५१	२/२२/२०५५	२७.५०	११/१२/२०७२	२८.९१	व्यास	व्यास
४८	२०२	विरता	व्यास ११	४	१६०	३/३१/२०५५	४२.००	४/१२/२०७२	४२.००	व्यास	व्यास
४९	२०५	साउनेपानी	व्यास ३	११	४६	३/१४/२०५५	१४.६२	२/१७/२०७५	१३.३३	व्यास	व्यास
५०	२१५	ठाडोपाखा	व्यास ४	११	११५	३/३१/२०५५	५६.००	३/२१/२०६७	५६.००	व्यास	व्यास
५१	२२४	तनहुँसुर	तनहुँसुर ४	११	५३	९/५/२०५५	१३०.५०	१/३/२०६६	१३०.५०	व्यास	घाँसीकुवा
५२	२२५	सपनकोट	श्याम्घा ६	६	१३३	९/६/२०५५	१८०.००	६/२४/२०७१	२८०.५६	व्यास	छाड
५३	२२८	स्याकुन्थोक	तनहुँसुर ६	९	९१	११/३०/२०५५	१२४.४०	३/२३/२०७१	१२४.४०	व्यास	घाँसीकुवा
५४	२२९	वेनिकोट	पोखरीभन्ज्याङ १ र ९	१३	२२२	१२/९/२०५५	३०५.००	१/६/२०६९	३०५.००	व्यास	व्यास
५५	२३०	रिपा	क्यामिन ५	९	४१	१२/१४/२०५५	२०२.००	१२/१२/२०७१	१७८.००	व्यास	व्यास
५६	२३२	सातविसे कटहरे	क्यामिन ५	९	६०	१२/२३/२०५५	४७.००	११/५/२०७०	४७.००	व्यास	व्यास
५७	२३५	फेदी	क्यामिन ४	९	७८	२/१६/२०५६	६६.००	१/६/२०७३	६८.६०	व्यास	व्यास
५८	२४३	कालिका	व्यास ४	११	१०१	९/६/२०५६	३८.००	३/२८/२०७२	३८.००	व्यास	व्यास
५९	२५१	मुलपानी	व्यास ९	१०	४०	२/१७/२०५७	२.७५	१२/२२/२०६९	२.७५	व्यास	व्यास
६०	२५७	रुम्सी	केशवटार ६	१४	११७	३/२९/२०५७	१५६.६०	८/२०/२०६७	१५६.६०	व्यास	घाँसीकुवा
६१	२६०	सिद्धवराह	व्यास ४	११	२२३	११/३/२०५७	१२४.२५	२/२२/२०७२	१२४.२५	व्यास	व्यास
६२	२६२	त्रिलाउनेघारी	व्यास ३	११	५८	१२/३/२०५७	२.७५		२.७५	व्यास	व्यास
६३	२६८	लिखुरी खोला	व्यास ९	१०	४१	२०५८/२/३१	५.६४	३/३०/२०६७	५.६४	व्यास	व्यास

व्यास नगरपालिका क्षेत्र भित्रका सामुदायिक वन विवरण											
सि.नं.	दर्ता नं.	सा.व.को. नाम	हस्तान्तरण हुँदाको ठेगाना	हालको वडा	घरधुरी	ह. मिति	ह. क्षेत्रफल	अ.न. मिति	क्षेत्रफल	नगरपालिका	ईलाका
६४	२६९	कोच्चो	केशवटार २	१४	१३७	२०५८/२/३२	१४६.००	१२/७/२०७४	३१९.००	व्यास	घाँसीकुवा
६५	२७९	जनकल्याण	क्यामिन ७	७	१४१	४/३/२०५८	१६०.००	१२/२२/२०७४	१३९.८२	व्यास	व्यास
६६	२८५	तिनसाले	क्यामिन ८	७	१५७	८/१८/२०५८	९९.५०	११/४/२०७०	९९.५०	व्यास	व्यास
६७	२९०	कोकलेडाँडा	व्यास ३	११	४२	२/२२/२०५९	८.६२	३/३१/२०६६	८.६२	व्यास	व्यास
६८	२९१	दरैपँधेरा	व्यास ३	११	५५	२/२२/२०५९	८.४०	३/३१/२०६६	८.४०	व्यास	व्यास
६९	२९७	आमडाँडा	तनहुँसुर ५	११	३७	३/३१/२०५९	६४.००	३/२३/२०७३	६७.४६	व्यास	घाँसीकुवा
७०	२९९	कालिका महिला	तनहुँसुर ५	११	३७	२०५९/३/३२	१६.६२	३/२३/२०७३	१६.६२	व्यास	घाँसीकुवा
७१	३०३	अकला	श्याम्घा ७	६	४८	९/२३/२०५९	४१.००	१०/२१/२०७०	८२.००	व्यास	छाड
७२	३०४	भालेपहरा महिला	घाँसीकुवा ३	१२	४०	९/२३/२०५९	६.१७	१०/२४/२०६६	६.१७	व्यास	घाँसीकुवा
७३	३०९	कोमलटारी	व्यास ५	१०	२५१	१/१०/२०६०	१४.५०	१२/२४/२०७२	१५.५०	व्यास	व्यास
७४	३१२	बेलघारी राम्चेपाखा	व्यास ९	१०	११५	२/११/२०६०	५५.५०	९/६/२०७१	५५.५०	व्यास	व्यास
७५	३१३	कमलाथुम्की	व्यास ५	१०	२००	१२/३/२०६०	१९.००	३/२९/२०६५	१९.००	व्यास	व्यास
७६	३३१	भूयारी	केशवटार ३	१४	८६	१०/१८/२०६०	१९६.००	१/२/२०७२	२६१.८०	व्यास	घाँसीकुवा
७७	३३४	सन्सरी	व्यास ९	१०	४४	२/११/२०६०	११.००	२/२६/२०७३	१२.३०	व्यास	व्यास
७८	३४२	धर्मखोला	व्यास ६	५	४९	१२/३/२०६०	३८.००	२/१७/२०७५	४७.६४	व्यास	व्यास
७९	३४३	मानेभन्ज्याङ	व्यास ६	५	१५३	२/१५/२०६१	६७.००	१२/२९/२०७१	१४६.००	व्यास	व्यास
८०	३४७	कुसुण्डे	व्यास ४	११	८८	२/१५/२०६१	१५.५०	१०/४/२०६७	१५.५०	व्यास	व्यास
८१	३४९	सुन्दर	श्याम्घा ४	६	२२३	२/२१/२०६१	१२.६६	१/१०/२०७०	१९.८०	व्यास	छाड
८२	३५३	कालिकाडाँडा	व्यास ९	१०	४८	३/१४/२०६१	२.२०	१०/४/२०६७	२.२०	व्यास	व्यास
८३	३५९	सत्यदेवी	रिस्ती ७,८	७	२७	३/२४/२०६१	१५.७५	१२/६/२०७३	१९.००	व्यास	व्यास
८४	३६१	छाडवराह	व्यास ९	१०	७३	७/१०/२०६१	१४.२५	१/८/२०७२	१४.२५	व्यास	व्यास

व्यास नगरपालिका क्षेत्र भित्रका सामुदायिक वन विवरण											
सि.नं.	दर्ता नं.	सा.व.को. नाम	हस्तान्तरण हुँदाको ठेगाना	हालको वडा	घरधुरी	ह. मिति	ह. क्षेत्रफल	अ.न. मिति	क्षेत्रफल	नगरपालिका	ईलाका
८५	३६४	खड्गकाली	तनहुँसुर ७,८	११	१३१	१०/२७/२०६१	११४.००	२०६७/३/३२	११४.००	व्यास	घाँसीकुवा
८६	३७०	खड्गदेवी	रिस्ती ७,८	७	११०	११/१६/२०६१	६२.९५	११/१७/२०७२	६८.४०	व्यास	व्यास
८७	३७३	मादीगंगा	व्यास ५,६	१०	२६३	२/१७/२०६२	४१.११	४/१८/२०७१	४१.११	व्यास	व्यास
८८	३७९	फोक्सीड	व्यास ६	५	३२०	३/३१/२०६०	२१४.४७	२/२/२०६९	२५२.७७	व्यास	व्यास
८९	३८२	कालोखोला	रिस्ती ९	७	२८	३/३१/२०६२	९.१८	२/२८/२०७४	१०.७२	व्यास	व्यास
९०	३८८	ठूलो	श्याम्घा ३	६	१८४	९/११/२०६२	१७४.००	७/८/२०७०	१७४.००	व्यास	छाड
९१	३८९	चण्डिका	श्याम्घा २	६	११९	१/१८/२०६३	१८०.००	७/८/२०७०	१८०.००	व्यास	छाड
९२	३९८	कालोखोला ल्होसे	रिस्ती ८	७	३३	२/१६/२०६३	१५.५७	४/११/२०७३	२३.७५	व्यास	व्यास
९३	४१३	सेतीमादी	व्यास १०	३	२२३	१/२७/२०६४	१.६७	५/२/२०७२	१.६७	व्यास	व्यास
९४	४२४	लोककल्याण	क्यामिन ७	७	९९	८/११/२०६४	१००.८७	२/१७/२०७५	९८.७५	व्यास	व्यास
९५	४४५	हरियाली	क्यामिन ९	७	२४३	१२/४/२०६४	१४.००	९/९/२०७३	१३.१०	व्यास	व्यास
९६	४९२	क्यामिन हरियाली	क्यामिन ९	७	२४३	९/१०/२०६५	३०६.२६		३०१.२६	व्यास	व्यास
९७	५१२	बुढिराम्चे	तनहुँसुर ९	११	३२७	१/१२/२०६८	१८०.००	८/३०/२०७०	१८०.००	व्यास	घाँसीकुवा
९८	५२१	थानी महिला	व्यास ६	५	६०	१/१२/२०६८	४.६२	४/२४/२०७३	४.०२	व्यास	व्यास
९९	५२६	बाहुनपोखरा	रिस्ती २,३,४	७	१०१	११/१६/२०६८	८२.००	१२/५/२०७४	८२.००	व्यास	व्यास
१००	५२९	मानहुँ	व्यास ७	५	४७१	१/३/२०६९	१८४.१७		१८४.१७	व्यास	व्यास
१०१	५४१	कुसुण्डे	पोखरीभन्ज्याङ २	१३	७७	७/२३/२०६९	२.०४		२.०४	व्यास	व्यास
१०२	५४३	कालिका	व्यास ५	१०	५८	३/२३/२०७०	१५.७१		१५.७१	व्यास	व्यास
१०३	५४७	काफलथुम्की	श्याम्घा ९	६	३५	३/२३/२०७०	१९.४२		१९.४२	व्यास	छाड
१०४	५५३	दुवाढुङ्गा	सतिश्वारा ६	९	२६	७/२१/२०७०	२७.२१		२७.२१	व्यास	व्यास
१०५	५५४	कल्सेपाखा	रिस्ती ९	७	१४	७/२१/२०७०	३.४८		३.४८		

व्यास नगरपालिका क्षेत्र भित्रका सामुदायिक वन विवरण											
सि.नं.	दर्ता नं.	सा.व.को. नाम	हस्तान्तरण हुँदाको ठेगाना	हालको वडा	घरधुरी	ह. मिति	ह. क्षेत्रफल	अ.न. मिति	क्षेत्रफल	नगरपालिका	ईलाका
१०६	६१४	कलेश्ती कुमाल गाँऊ	क्यामिन २	९	५९	२/१३/२०७५	१.०७		१.०७	व्यास	व्यास
१०७	६१६	बर्लाची जौवारी	व्यास ८	८	१९३	२/२८/२०७५	१९२.५३		१९२.५३	व्यास	व्यास
जम्मा					१३८६		८१६८.०		९१६३.४		
					९		८		८		

अनुसूचि ९ नगरपालिकाको संस्थागत संरचना विवरण

संगठन संरचना

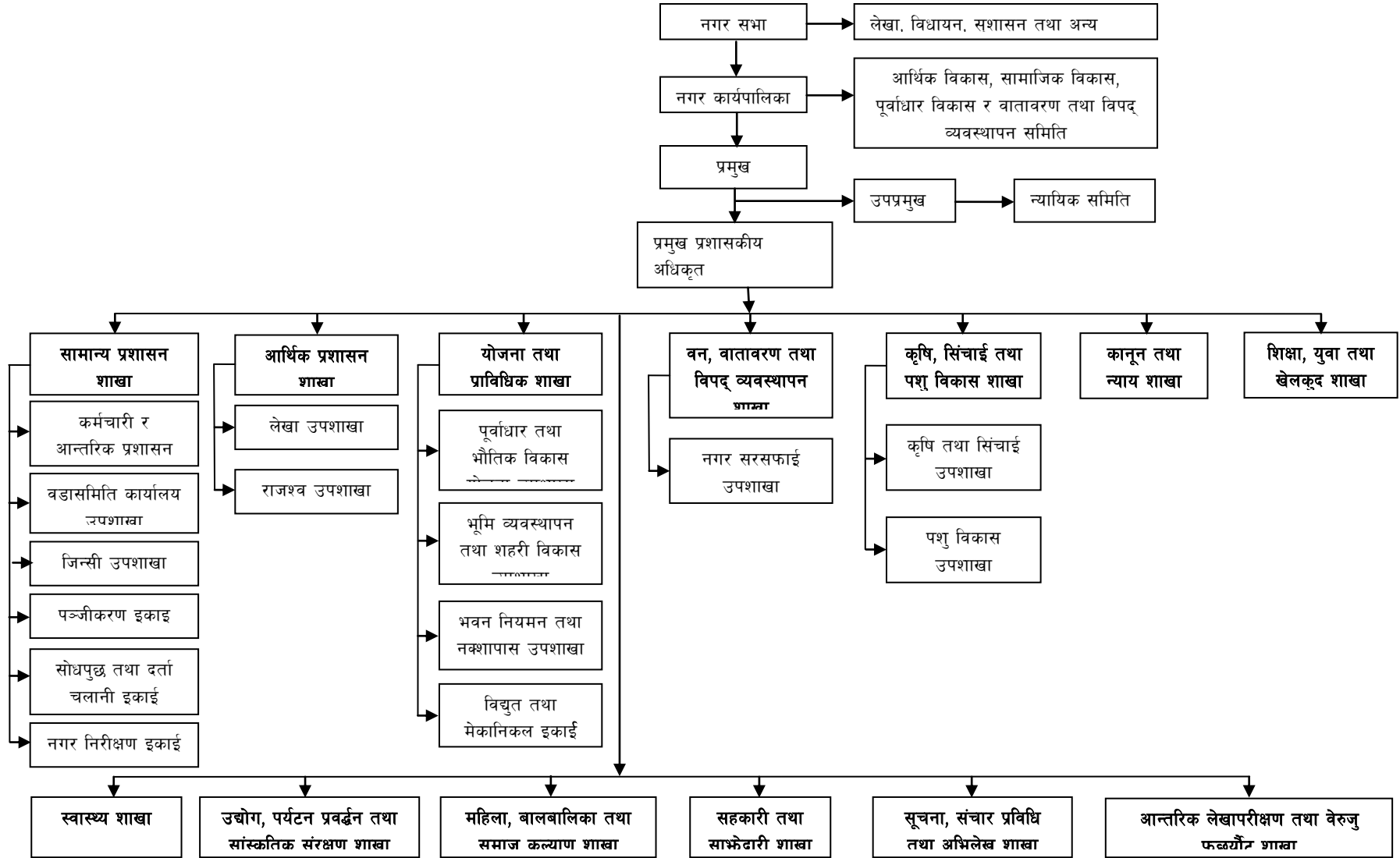

अनुसूचि १० टोल विकास संस्थाहरुको विवरण

व्यास नगरपालिका कार्यालय, दमौली, तनहूँ							
टोल विकास संस्थाहरुको नामावली							
क्र.स	घरधूरी	वडा नं.	टोलको नाम	पदाधिकारीहरु			अध्यक्षको सम्पर्क नं.
				अध्यक्ष	सचिव	कोषाध्यक्ष	
१		१	तालघरे	सोम माया गुरुङ्ग	विकास श्रेष्ठ	क्या. कमल प्रधान	९८४६०५५०५२
२		१	कून्ड्याली	उमा घर्ति ख	सम्भना घर्ति	सिता घर्ति	९८४६२३४२००
३		१	खगौली	लिला दरै	सुन्दरी दरै	सुन्तली दरै	
४		१	मूसेखोला	सोम ब. गुरुङ्ग	निर्मला पौडेल	मनूमायां लामिछाने	९८०४१४३६२१
५		१	अग्नेनी	काशिनाथ गौली	ईश्वर पौडेल	प्रकास पौडेल	९८४६४९८६०४
६		१	मोहरीयाटार	बाबूराम पन्थ	कृष्णराज पन्थ	नवराज कंडेल	
७		१	रजआँप	खडकबहादुर भण्डारी	पूनम भुजेल	मनू आले	९८४६६४३४००
८		१	अकलावगैचा	रामनाथ मिश्र	सुरेन्द्र अधिकारी		९८४६३०५६३०
९		१	हाइस्कूलटार	पूर्ण बहादुर थापा	मिरा राना	लावण्य प्रसाद पण्डित	९८४६०४०३३२
१०		१	जनचेतना	बेल बहादुर उचै	शोभा पन्त	पूरन बहादुर थापा	९८४६०५५७८४
११		१	चारकूने	ज्ञानेन्द्र जि.सी.	मणिजंग बस्नेत	खड्ग बहादुर जिसी	९८४६०५५३२२
१२		१	गल्वूवेशी	नारायण गिरी	कृष्ण बहादुर भट्ट	कश्यवराज जमरकट्टेल	९८४६०४३१३६
१३		१	नवआदर्श	रमेशचन्द्र हड्खले	खगनिधि हड्खले	धनराज हड्खले	९८४६३४६८९९
१४		१	भादगाउँ	होमबहादुर बस्नेत	लक्ष्मण श्रेष्ठ	इश्वर श्रेष्ठ	९८४६०४३४६६
१५		१	अडमपानी	इन्द्र बहादुर थापा	इशारा राना	शशि थापा	९८४६०९१७३७
१६		१	ठुलोगाउँ	मे.राम बहादुर के.सि.	रुम बहादुर थापा	सरस्वती पौडेल	९८४६२४६२६४
१७		१	निर्मलनगर	अम्मर भण्डारी	लालकमार थापा	दिलबहादुर थापा	९८४६०६२२८७
१८		१	विज्ञानचौर	दिलबहादुर दरै	खेमराज पण्डित	भरतप्रसाद पन्थ	९८४६०२३०६३
१९		१	सिर्जनशील	बाहादुर सिं थापा	मेगनाथ रिमाल	मूना अधिकारी	९८४६०४२६११
२०		१	मिलन	केशबहादुर सूनार	सोमराज सिग्देल	शान्ता रानाभाट	९८५६०६०६९१
२१		१	निर्मल जनसूधार	विजय कुमार खाड	राजू श्रेष्ठ	लेख बहादुर थापा	

व्यास नगरपालिका कार्यालय, दमौली, तनहुँ							
टोल विकास संस्थाहरूको नामावली							
क्र.स	घरधूरी	वडा नं.	टोलको नाम	पदाधिकारीहरू			अध्यक्षको सम्पर्क नं.
				अध्यक्ष	सचिव	कोषाध्यक्ष	
२२		१	रत्यौली	मणिजङ्ग वस्नेत			९८४६०६७१७२
२३		१	माइलीडांडा	चूडामणि दाहाल	सूसिला पन्थ	सूनिता सूनार	९८५६०३११०५
२४		२	अमरापुरी	देव बहादुर रसाईली	लोक बहादुर वि.क.	रेखा श्रेष्ठ	९७४६००१७७५
२५		२	पूल्चोक	भरत काफ्ले	कर्णबहादुर खड्का	लक्ष्मी बराली	९८५६०६३२१७
२६		२	जनजागृती	रामनाथ रिमाल	कृष्णचन्द्र पाण्डे	काजिबाबू जि. सी	९८४६०२९०७५
२७		२	सत्यवती	जगतबहादुर बाँनिया	विष्णूहरि शर्मा भटराई	लक्ष्मी चन्द	९८४६०९०६६८
२८		२	बालमन्दिर	गणेश कुंवर	हरिविलास अधिकारी	अमृत पन्त	९८४६२४२७७७
२९		२	श्रीटोल	रुद्रमाया पौडेल	सिद्धिभक्त पण्डित	कमल नारायण श्रेष्ठ	९८४६०६२२६४
३०		२	लक्ष्मी	डिल्लीराम वि.क.	अर्जुनकुमार श्रेष्ठ	याकूब मियां	९८४६०६२२४०
३१		२	न्यूरोड	टुकबहादुर हमाल	राज कुमार श्रेष्ठ	दिनेश कुमार श्रेष्ठ	९७४६००१९२८
३२		२	नवजागरण	राज कुमार श्रेष्ठ	वालहरि अधिकारी	अर्जुन कुमार श्रेष्ठ	९८५६०६०९२२
३३		२	कालिका	रजाक मियां	वैकृष्णनाथ मिश्र	इमकुमार मल्ल	
३४		२	उत्तरशीला	महेन्द्र रिजाल	अनिल श्रेष्ठ	मानकाजी श्रेष्ठ	
३५		२	दमौली	तिलबहादुर थापा	रामकुमार श्रेष्ठ	सूनमाया मल्ल	९८५६०२२३६५
३६		२	सिद्धिविनायक	विकास खनाल	बलभद्र श्रेष्ठ	विष्णू माया श्रेष्ठ	९८४६११२३०१
३७		२	सिद्धार्थ	कृष्णप्रसाद पन्थ	वंशीकुमार श्रेष्ठ	शूकबहादुर गुरुड	९८४६०६२९०६
३८		२	मालेवगर	नारायणप्रसाद पौडेल	तूलक कैनी	राम कुमार श्रेष्ठ	९८०४१८२९०४
३९		२	ग्रिनसिटि	शूरेश वाग्ले			
४०		२	वागबजार	खेचरबहादुर श्रेष्ठ	सूमन श्रेष्ठ	विन्दू गुरुङ्ग	९८४६०५५१७१
४१		३	बुद्धपार्क	भलक बहादुर आले			९८४६०५५४२९
४२		३	पूल्चोक	नेत्र बहादुर थापा			९८४६१४७१२०
४३		३	देउरालीनगर	ओम बहादुर थापा			९८४६०६५०४८
४४		३	पराशर	सूदिप काफ्ले			९८४६०४०४२५

व्यास नगरपालिका कार्यालय, दमौली, तनहुँ							
टोल विकास संस्थाहरूको नामावली							
क्र.स	घरधूरी	वडा नं.	टोलको नाम	पदाधिकारीहरू			अध्यक्षको सम्पर्क नं.
				अध्यक्ष	सचिव	कोषाध्यक्ष	
४५		३	निमचोक	देवि रानाभाट			९८४६१४६३४६
४६		३	महर्षि	सूदिप काफ्ले			९८४६२७५९७४
४७		३	श्रृजनामार्ग	त्रिभुवन श्रेष्ठ			९८४६०५५२७२
४८		३	शान्तीनगर	विनू श्रेष्ठ			९८९९९६३५५६
४९		४	जलदेवी ख	चाम बहादुर गुरुङ्ग			९८४६२३३९६५
५०		४	जलदेवी क	टिका गिरी			९८४६०३५४९३
५१		४	सांखर	निर्मला न्यौपाने			९८४६०९३२०८
५२		४	संगम	विर बहादुर थापा			९८४६३४६०५९
५३		४	हरिओम	हरिशचन्द्र वाग्ले			९८५६०६०७७०
५४		४	वेदव्यास	हरिशचन्द्र कार्की			९८४३४८७४०८
५५		४	बाग बजार ११	टिकाराम दाहाल			९८४६०६२८६५
५६		४	श्रीकृष्ण	केशवराज श्रेष्ठ			९८४६१३१६२१
५७		४	नमुना	शालीग्राम गिरी			९८४६०४३४९४
५८		४	व्यासमार्ग	मोतीलाल श्रेष्ठ			९८९६१७०६७६
५९		४	शितलचोक	जंगबहादुर दरै			९८४६०४२५४८
६०		४	चूरेखोल्सी	किशोर बास्तोला			९८०६५३०५९८
६१		४	जूडीपानी	बुद्धिमान गुरु			९८६७१३६८८८
६२		४	कृष्णपूर विरता	देविमाया गुरुङ्ग	गौरी ज्वाली	शर्मिला पाण्डे	९८४६५३८०४४
६३		४	विरालेटार	राधा थापा	कृष्ण वाग्ले	सरीता थापा	
६४		४	विरता	सरोज बस्नेत			९८४९३६२८८६
६५		५	पतेनिटार	धूवराज गौतम	सृजना पौडेल		९८४६९६४९९१
६६		५	चापाघाट	मानध्वज थापा	सूदिप राज खनाल		९८५६०६०८८०
६७		५	कन्टार	दिनेश खनाल	शतिसराज खनाल		९८४६९९३०३९

व्यास नगरपालिका कार्यालय, दमौली, तनहुँ							
टोल विकास संस्थाहरुको नामावली							
क्र.स	घरधूरी	वडा नं.	टोलको नाम	पदाधिकारीहरु			अध्यक्षको सम्पर्क नं.
				अध्यक्ष	सचिव	कोषाध्यक्ष	
६८		५	अलैचे	विष्णुमाया थापा	दिलमाया राना		९८२४११२९४१
६९		५	चिन्तूटार	नर सिं थापा	प्रकाश मिश्र		९८२७१७१४५७
७०		५	नेपालटार रानीटारी	महेश कुमार श्रेष्ठ	पदमराज शाहि		९८०१३३५९४६
७१		५	ठूलोटार सिमलगौरा	मन बहादुर कूमाल	सिता खनाल		९८४६०९१९०३
७२		५	संगम टोल	केश बहादुर थापा	गमू राना		९८२५१६९३९७
७३		५	बेनीपाटन	नारायण गिरी	परशुराम गिरी		९८४६०९०७७५
७४		५	चूदेर	सू. लोक ब. थापा	बिष्णू ब .रखवाल		९८०६७३२५३९
७५		५	वरवोटे	गंग बहादुर राना	सन्त बहादुर कूमाल		९८२४१२०३७२
७६		५	सौराहा	केशरी थापा	सन्तू आले		९८१६१४९३५९
७७		५	क्षेत्रिगाउ भगेरी	हरि बहादुर क्षेत्रि	राम बहादुर खत्रि		९८१९१३९६२३
७८		५	पाटन	कृष्ण कुमार श्रेष्ठ	बाबूलाल जोशी		९८४६१३४१३६
७९		५	पतेनीदरैगाउ	आइत बहादुर दरै			९८१९१६९३६३
८०		५	सेरा	रामलाल कूमाल	निरासा कूमाल		९८०६५४९५२०
८१		५	बेतनी	नर बहादुर रानाभाट	चिन् आले		९८४६२५७८२५
८२		५	सागेदरैगाउ	अम्बिका बास्तोला	बविन्द्र खनाल		९८४१०८६९१५
८३	१००	६	शेषटार	भलकनारायण श्रेष्ठ	खेम बहादुर के. सि.	सूर्यमाया राना	९८४६७३५५८५
८४	११४	६	मादिवेशि	तूल बहादुर वि.क.	महेन्द्र खनाल	फूलमाया श्रेष्ठ	९८०५८८४४५९
८५	५८	६	तल्लोसाजा चनौटे	रणमाया थापा	सूशिला थापा	रन्जन वकस मिया	९८०६७०६५८४
८६	८२	६	सुन्दर टोल	वासूदेव घिमिरे	पार्वति घिमिरे	लक्ष्मि पोखेल	९८४६३३०५०६
८७	१६५	६	शिशुघाट	निजावदिन मिया	केशर बहादुर आले	विना कर्मचार्य	९८१६६२४८७६
८८	१०४	६	गैरीस्वराढाडपातलटार	लाल बहादुर कूमाल	हरि बहादुर वि. क.	सविता गुरुङ्ग	९८४६४०३३४५
८९	६०	६	सांजा	पूर्णमाया मल्ल आले	कृष्णराज ठुङ्गाना	सरिता गुरुङ्ग	९८०६७५६०९८
९०	१५५	६	बाह्रविसे पराशर	भोज बहादुर श्रेष्ठ	ज्ञान बहादुर गुरुङ्ग	अञ्जु प्रधान	९८०४१९४९२४

व्यास नगरपालिका कार्यालय, दमौली, तनहुँ							
टोल विकास संस्थाहरूको नामावली							
क्र.स	घरधूरी	वडा नं.	टोलको नाम	पदाधिकारीहरू			अध्यक्षको सम्पर्क नं.
				अध्यक्ष	सचिव	कोषाध्यक्ष	
९१	१०९	६	शान्ति	सूर्यकान्त काफ्ले	भक बहादुर नेपाली	सानू शाहि पार्वति	९८४६४९९०११
९२	९०	६	अग्नेनी रातामाटा	तेज प्रसाद लामिछाने	एक बहादुर श्रेष्ठ	चिजा श्रेष्ठ	९८०५८७५१०५
९३	७२	६	गलेखाम	बालकुमारी श्रेष्ठ	तलीमाया श्रेष्ठ	मेख बहादुर श्रेष्ठ	९८४६३७१११५
९४	८६	६	माभटोल	मानसूब्बा दूरा			९८२५१४२६६२
९५	७३	६	श्याम्घा	औषधिनारायण श्रेष्ठ	राम बहादुर विष्ट	गंगा श्रेष्ठ	९८१९११४०६५
९६	४०	७	क्यामिन कालीका	ले. शम्सेर बहादुर कूवर	गणेश बहादुर थापा	कल्पना अधिकारी	
९७	५०	७	छापथोक	सूनाराम गुरुङ्ग	रुपा गुरुङ्ग	उमा गुरुङ्ग	
९८	४०	७	सामाली वासपानी	चून ब. गुरुङ्ग	वसन्त ब. गुरुङ्ग	अप्सरा जि. सि.	
९९	३९	७	साखूली धरमपानी	चिज ब. राना	बूदिमाया गुरुङ्ग	सावित्रि वि. क.	
१००	७०	७	श्रीचौरघिउटारीखर्क	नेत्र बहादुर वानिया	सिंह ब. विष्ट	रेवता भण्डारी	
१०१	८५	७	सत्रसय	रामनाथ वाग्ले	मूक्ति कुमार वाग्ले	मधू श्रेष्ठ	
१०२	४६	७	दूलेपानीगलमखोला	शिव लामिछाने	विष्णुमाया गोसेली	सिता गुरुङ्ग	
१०३	५४	७	कालीकाशिवालय	यम ब. गुरुङ्ग	हरिभक्त पण्डित	वसन्ति गुरुङ्ग	
१०४	१४५	७	वोटेटार	जित ब. गुरुङ्ग	सूक ब. गुरुङ्ग	रिता गुरुङ्ग	
१०५	६२	७	सेरा	श्रीप्रसाद दरै	गोविन्द सूनार	सरस्वति सूनार	
१०६	१०६	७	कलेस्ति	बूद्धि ब. गुरुङ्ग	दिपेन्द्र घिमिरे	शूष्मा परियार	
१०७	९७	७	सिमलटार नरङ्गा	विजय अधिकारी	राधिका वाग्ले	टेक ब. दरै	
१०८	६३	७	उपल्लोनरङ्गा	ब्रम्हदत्त वाग्ले	हरिराज वाग्ले	मिना गुरुङ्ग	
१०९		८	कालिका	ज्ञान बहादुर थापा	शंकरराज लम्साल	उर्मिला पहारी	
११०		८	सोतिवेसि	राम ब.वंशि ठकूरी	नबराज सापकोटा	सकून्तला सोति	
१११		८	सिद्धेश्वर	भरत सोति	राजेन्द्र वंशि ठकूरी	गिता नेपाली	
११२		८	रिस्ति	हरि प्रसाद मिश्र	शिवराज मिश्र	रुविना पौडेल	
११३		८	जलेश्वर	धर्मराज मिश्र	विजय दवाडी	कृष्णमाया अधिकारी	

व्यास नगरपालिका कार्यालय, दमौली, तनहुँ							
टोल विकास संस्थाहरूको नामावली							
क्र.स	घरधूरी	वडा नं.	टोलको नाम	पदाधिकारीहरू			अध्यक्षको सम्पर्क नं.
				अध्यक्ष	सचिव	कोषाध्यक्ष	
११४		८	समिफेद	रामजी पौडेल	सिताराम पौडेल	तिला रेग्मी	
११५		८	सत्यदेवि	इशवर कुमार गुरुङ्ग	चन्द्र बहादुर गुरुङ्ग	सविना गुरुङ्ग	
११६		८	पूलीमराङ्ग	टेक बहादुर गुरुङ्ग	विर्ख बहादुर गुरुङ्ग	टकमाया गुरुङ्ग	
११७		८	वाहूनपोखरावराहादेवि	राजू गुरुङ्ग	बलबहादुर गौली	नेत्रमाया गुरुङ्ग	
११८	७८	९	सिद्धिभयर	शम्भूलाल श्रेष्ठ	लिला थापा	यौमाया गुरुङ्ग	
११९	९४	९	बसाहास्थान	गणेश गुरुङ्ग	सुक बहादुर गुरुङ्ग	खौमाया गुरुङ्ग	९८६९३९५४५१
१२०	५२	९	मेवावारी सिम्ले	कृष्ण ब. गुरुङ्ग	राजकुमार अधिकारी	ववि गुरुङ्ग	९८४६०६५३८०
१२१	४४	९	चिसापानी	राम ब. कार्कि			
१२२	७७	९	पोखरीडाडासानोचौर	सम्भना आचार्य	रुद्रशंकर पौडेल	सोविता घर्ति	९८४६६५२६३५ स
१२३	५५	९	रानीपानी	सिता राना	हरि बहादुर राना	मन्जु राना	९८४६०११७४६
१२४	६८	९	भिनुवाटार	सुक ब. गुरुङ्ग	प्रेम बहादुर थापा	विनिता रायमाझी	
१२५	५५	९	स्याकूनथोकसिमलचौर	रामचन्द्र आचार्य	हरीशचन्द्र आचार्य	महादेवि भण्डारी	९८३७५५०९०९
१२६	५६	९	राजापानी	भाग्यशाली आचार्य	रामचन्द्र रेग्मि	चेतना परियार	९८४६०९२१५२
१२७	१३८	९	गजौडे	सोमराज खनाल	शुकजङ्ग अधिकारी	रिता खनाल	९८४६३७५८०१
१२८	४८	९	माहोरीयाटार	धनकूमारी गुरुङ्ग	बसुन्धरा घर्ति	सरस्वति जि.सि.	९८४६४१६८१३
१२९	७७	९	मध्येमाभफाट	नारायण प्र. न्यौपाने	विन्दा आचार्य	सृजना भण्डारी	९८४६४०३५७४
१३०	८२	९	शिवालय कूसूमे	श्रीप्रसाद श्रेष्ठ	देवि श्रेष्ठ	माया गुरुङ्ग	९८४६४६०४४१
१३१	६४	९	कलेस्तिकूमालगाउ	नारायण ब. कूमाल	मनकूमारी कूमाल	निर्मला कूमाल	९८६६००३९७
१३२		१०	दूम्सीमाथि	नन्दलाल पौडेल	मिरा थापा	उषा थापा	९८०६६२८१४९
१३३		१०	भन्ज्याङ	रामकला पौडेल	विजय सापकोटा	शशीधर नेपाली	९८१६६१८७०८
१३४		१०	दूम्सीतल	पद्मा पूरी	कृष्ण रिजाल	सीता थापा	९८०४१६७३३१
१३५		१०	हिमपानी	धनबहादुर माझी	दुर्गाबहादुर राना	गोमा के.सी.	९८४६०९१८३१
१३६		१०	अत्रौली	पूननारायण तिवारी	गौरी कान्त शर्मा	नारायण प्रसाद अधिकारी	९८४६४९७५१०

व्यास नगरपालिका कार्यालय, दमौली, तनहुँ							
टोल विकास संस्थाहरूको नामावली							
क्र.स	घरधूरी	वडा नं.	टोलको नाम	पदाधिकारीहरू			अध्यक्षको सम्पर्क नं.
				अध्यक्ष	सचिव	कोषाध्यक्ष	
१३७		१०	मंगलीगैरा	टिकाराम पाठक	सर्मिला पौडेल	गोमा पौडेल	९८१६६३६१००
१३८		१०	बैरेनी	देवि प्रसाद अधिकारी	लक्ष्मी परियार	चेत बहादुर दरै	९८४६६३६१५०
१३९		१०	गणेश	श्रीराम कुंवर	तिर्थराज अधिकारी	भूमिलाल ढकाल	९८४६५४१४२५
१४०		१०	बोटेगाउँ	सीता बोटे	भूपेन्द्र वाटे	मिना बोटे	९८४६५३७८८७
१४१		१०	सितलगूफा	धर्मराज मिश्र	नारायण खनाल	पूजा पौडेल	९८४१६३०१३१
१४२		१०	सेवर दरैगाउँ	बसन्त दरै	जनक राज दरै	धन कूमारी दरै	९८५६०६०१३३
१४३		१०	सेवर	बलराम मिश्र	उज्जल पौडेल	रिता पौडेल	९८४६०५५२९३
१४४		१०	डिहीकूना	हरिभक्त अधिकारी	नवराज बजगाई	विष्णूमाया न्यौपाने	९७४६०१६३७१
१४५		१०	शान्तीनगर	प्रेमराज मिश्र	मोहन सांखी	होम बहादुर राना	९८४६०५५१६९
१४६		१०	नयांवस्ती	जितबहादुर गुरूङ्ग	रवि गुरूङ्ग	रामबहादुर गुरूङ्ग	९८०८२४८४६७
१४७		१०	रत्न	विष्णूमायां कार्की	हिरामान परियार	बलबहादुर वि.क.	९८४६०९०४९८
१४८		१०	कूमालटारी	दिलबहादुर वि.क.	सति वि.क.	हर्क बहादुर खाती	९८०६६१८८९८
१४९		१०	वेल्टारी	मोहनसिं वि.क.	गीता थापा	कोपीला सुनार	९८४६०९११६३
१५०		१०	दूम्सीचौर	चेत बहादुर दरै	गोपाल व. गुरूङ्ग	अमृता थापा मगर	९८०४१०९२५३
१५१		१०	श्रीभन्ज्याङ	मिना भण्डारी	कल्पना कुंवर	विमाया थापा	
१५२		१०	दूम्सीकोट	मिन बहादुर थापा	जित बहादुर सिंजाली	गंगा बहादुर पोखरेल	
१५३		१०	कोलगैरा	बुद्धि बहादुर सुनार	टिका बहादुर दरै	चूलादेवी वि.क.	
१५४		१०	धै.पो.अ.लामिडाडा	फूलमायां दूरा	हरिप्रसाद वि.क.	छुविलाल कूमाल	
१५५		१०	विपी भन्ज्याङ	हेमराज पोखरेल	गंगा बहादुर दरै	मिन बहादुर कूमाल	
१५६		१०	खहरे	दयाराम शर्मा	क्या.सन्त बहादुर वानिया	सोभा ढुङ्गाना	९८४६२७४९६४
१५७		१०	निवूटारी	कृष्णभद्र मिश्र	विश्वराज मिश्र	रुपा भण्डारी	
१५८		१०	बरचौतारा	दूर्गा परियार	सपना थापा	रत्नदेवी थापा	
१५९		१०	माइथुम्का	बलराम गिरी	अम्बिका लामिछाने	नानू गिरी	

व्यास नगरपालिका कार्यालय, दमौली, तनहुँ							
टोल विकास संस्थाहरूको नामावली							
क्र.स	घरधूरी	वडा नं.	टोलको नाम	पदाधिकारीहरू			अध्यक्षको सम्पर्क नं.
				अध्यक्ष	सचिव	कोषाध्यक्ष	
१६०		११	रानीगाउँ	रामकृष्ण अधिकारी	मिना पौडेल	रमा पौडेल	९८४६०९१०९७
१६१		११	शिवमन्दिर	तिर्थराज भट्ट	विष्णु माया अधिकारी	बट्टै पौडेल	९८४६४८७३३५
१६२		११	गैरावारी	सन्तोष सुर्खाली	अनिता सुर्खाली	चिजा कुंवर	९८१६१८६००१
१६३		११	तल्लो पोल्याड	काजीबाबू पन्थ	रामू पन्त	शिवराज पन्त	९८४६४८८२९०
१६४		११	दरैपधेरा	खूमाया दरै	रुद्रबहादुर दरै	जनककुमारी शर्मा	९८४६४९९४२९
१६५		११	बसन्ते	भरतराज नहकी	अमृत पन्थ	लिला केनी	९८४६०९३०९८
१६६		११	सृजनशील	कृष्णप्रसाद खनाल	सूनिता पराजुली	हिरामणी खनाल	९८४६२८१२८३
१६७		११	बागेचौर	सिता खनाल	धनकुमारी गुरुड.	मसिना शेर्पा	९८४६०५५०६५
१६८		११	भर्याङ्गदी रातामाटा	हरिवहादुर ढकाल	शिद्ध बहादुर के.सि.	मनू माया श्रेष्ठ	९८४६०६२९७१
१६९		११	निर्वू	तूलसीराम भण्डारी	जमूना भण्डारी	कमला ओझा	९७४६०१७३२२
१७०		११	कोकलडांडा	चन्द्रबहादुर तमाङ्ग	हरिश्चन्द्र कोइराला	कल्पना कोइराला	९८०५८०५७८७
१७१		११	रामदास	गुप्तमान गुरुङ्ग	सशिराम बि.क	पूर्ण माया गुरुङ्ग	९८४६५३७४०४
१७२		११	वराहाखोला	मन बहादुर गुरुङ्ग	चन्द्र बहादुर थापा	टेक बहादुर थापा	९८४६४३६५५६
१७३		११	सेरा	देवू खड्का	रामप्रसाद खनाल	राजेन्द्र अधिकारी	९८१८८२३५२०
१७४		११	डाडागाउँ	तिलक बहादुर राना	कल्पना नेपाली	किरण अधिकारी	९८४६३४६६६४
१७५		११	थुम्केलीगाउँ	प्रेम बहादुर जि.सी.	मीरा अधिकारी	पवित्रा अधिकारी	
१७६	५६	११	पूरनडिही	उत्तर बहादुर गुरुङ्ग	रामू खड्का	कृष्ण बहादुर पाण्डे	
१७७		११	फराकचौर	श्रीराम पण्डित क्षेत्री	कल्पना अधिकारी	किरण अधिकारी	
१७८		११	बेलटारी	बालचन्द्र खनाल			
१७९	४४	११	फेदिफाट	नारायणबहादुर कार्की	सूर्य बहादुर वस्नेत	किरण अधिकारी	
१८०		११	जामूने	नरेन्द्र बहादुर अधिकारी	पार्वती खनाल	आशा पाण्डे	९८४६४६०८९२
१८१		११	दरैगाउँ	जुना दरै	अस्मिता दरै	मिना दरै	
१८२		११	सून्धारा	चिजा माया घर्ति	सम्मर बहादुर राउत	विश्वेश्वर वस्नेत	

व्यास नगरपालिका कार्यालय, दमौली, तनहुँ							
टोल विकास संस्थाहरुको नामावली							
क्र.स	घरधूरी	वडा नं.	टोलको नाम	पदाधिकारीहरु			अध्यक्षको सम्पर्क नं.
				अध्यक्ष	सचिव	कोषाध्यक्ष	
१८३		११	मूलपानी	देव बहादुर थापा	विष्णु सिं थापा	विष्णु मायां थापा	
१८४	६०	११	सेरातातो पानी	टक ब. गुरुङ्ग			
१८५	५४	११	मिलन	सलिना घर्ति	मान बहादुर मगर	गौमाया दूरा	९८४६७२३९१०
१८६	८०	११	रामथुम्किचण्डिभञ्ज्याङ्ग	खूदराज दूरा	आइत दबहादुर रुचाल	रमा मौराति	९८१४१२९८३८
१८७	५१	११	मिलनटार	प्रकाश घर्ति	इनदकला भटराइ	अम्बिका वस्नेत	९८४६४५५१००
१८८		११	सेराजलेश्वर	प्रेम ब.रोकाक्षेत्रि			
१८९	७४	११	नव आर्दश	सञ्जय श्रेष्ठ			
१९०	५२	११	राम्चे ओडारे	गोकूल दूरा	रामलाल चेपाङ्ग	देउमाया रोका	९८४६०८६२०६
१९१	५१	११	शहिद सन्तचन्द्र	बालकृष्ण श्रेष्ठ	मोति कुमार खड्कि	वविता राना	९८४६४८८७००
१९२	३९	११	कालीका भगवति	ज्ञानभक्त थापा			
१९३	५३	११	अर्चलचौर	अर्जुन ब. अधिकारी	भूपाल वि. क.	आशा घर्ति	९८१४१७०५३६
१९४	६१	११	रातामाटा	रविन्द्र अधिकारी	वम बहादुर अधिकारी	बालकूमारी थापा	
१९५	१०६	१२	गोल्ला	नबिन थापा	मनिसरा थापा	रिसिमाया आले	९८४६४०२९१०
१९६	१०३	१२	बेलथोक भगेरी	चन्द्रबहादुर वि. क.	सूस्मिता वि.क.	शम्सेर बहादुर थापा	९८०३२१७९५८
१९७	११०	१२	देउराली	दूर्गानिधि लोहोनी	रुद्रनिधि पन्थ	लालीमाया तमाङ्ग	
१९८	९९	१२	टारवगाले	हस्त बहादुर थापा	तूलक कैनी	बसन्ति थापा	९८२७१४३८३५
१९९	६६	१२	कोटकालिका	मिनराज पन्थ	संगिता पन्थ	रामदेवि पन्थ	९८१६६६४८९७
२००	७०	१२	बेलघारी	विष्णु बहादुर पन्थ	इन्दिरा न्यौपाने	निलप्रसाद डौलीया	९८४६८०८३८९
२०१	७५	१२	कमलवारी	टेकराज पन्थ	सूभाष कैनी	मिरा कैनी	९८४६५५६७७८
२०२	१३५	१२	मनकामना	कल्पना ढकाल	रामबहादुर वस्नेत	पूरनबहादुर महत	९८४६१९४२६९
२०३	२००	१२	छिर्कन	लाल बहादुर अधिकारी	बिमल खत्रि	राजकूमारी सेढाइ	९८१७१८३३४६
२०४	१३४	१२	छाब्दि फुर्लुङ्गे	वेदन बहादुर थापा	श्रीराम कंडेल	शान्तदेवि पन्थ	९८१४१८३९०३
२०५	१०१	१२	लामिडाडा भड्खला	देवराज पन्थ	पञ्च भूजेल	सानूमाया भूजेल	९८४६७६५८५२

व्यास नगरपालिका कार्यालय, दमौली, तनहुँ							
टोल विकास संस्थाहरूको नामावली							
क्र.स	घरधूरी	वडा नं.	टोलको नाम	पदाधिकारीहरू			अध्यक्षको सम्पर्क नं.
				अध्यक्ष	सचिव	कोषाध्यक्ष	
२०६	९४	१३	बेलवास मिलन	मेघनाथ आचार्य	मन्जु थापा	जुनामाया वि.क.	
२०७	३९	१३	सिमलश्वारा केशरी	यमबहादुर सारु	भिम ब. राना मगर	शोभा आले	९८१४१९७२५२
२०८	५१	१३	बेलवासपूरुवा चौतारा	सकून्तला तिवारी	फल ब. थापा	नानीमाया थापा	९८४६३२९०४२
२०९	३३	१३	सिमलस्वारा आमडाडा	मान ब. आले	अनू थापा	रोजीना राना	९८४६४३६९१७
२१०	८१	१३	छापडाडा बेनिकोट	दल ब. थापा	लाल क. थापा	विनिता आले	९८०५८१३६४१
२११	४२	१३	रिपथर	डिल ब. राना	तूल ब. राना	तारामाया थापा	९८०३६६५५३९
२१२	४२	१३	बेनीकोट डाडावारी	भक्तबहादुर थापा	चन्द्र बं. राना	मिन बहादुर थापा	९८१७१४९२८५
२१३	६३	१३	बेनीकाट मित्रता	नर बहादुर आले	दल बहादुर थापा	कमला ओझा	९८४६०९२११०
२१४		१३	छाब्दी जबदारी	ओम बहादुर मल्ल	नेत्रबहादुर दैरै	मिरा मल्ल	९८४६२०४५९५
२१५	४४	१३	पोखरीभञ्ज्याङ्ग	विष्णुहरि सेढाई	चक्र रानाभाट	हिराकूमारी थापा	९८२६१४६९८२
२१६	६४	१३	वटाङ्गदि	ईश्वरी प्रसाद रिमाल	रामहरि सेढाई	निर्जला अधिकारी	९८१४१४२६८४
२१७	५२	१३	कटान	निल ब. थापा	बाबुराम न्यौपाने	धन कूमारी थापा	
२१८	५४	१३	आपश्वारा	खड्क ब. राना	ईश्वर प्र. विसूराल	शूसिला वि.क.	
२१९		१३	कमलवारी चिसोपानी	चित्र ब. भुजेल	सूमन तामाङ्ग	सूनिता घर्ति	९८०४१५१६७२
२२०	३९	१३	बेलचौतारा	चन्द्रबहादुर घर्ति	चन्द्रकला घर्ति	मोतिमाया गुरुङ्ग	९८४६१६२३१९
२२१	४१	१३	आसापानी	देवनिधि पन्थ	कृष्ण रेगिम	करुणा भुजेल	
२२२	४५	१३	कोटथोक	हिम बहादुर आले	डिल बहादुर परीयार	नन्द कूमारी आले	९८०६५०६३७९
२२३	५६	१३	घ्यासथोक	डोल बहादुर थापा	दल बहादुर गरन्जा	दिलमाया थापा	९८८५५४४८१३
२२४	४९	१३	गूदि	दूर्गा बहादुर पन्थ	कृष्णनिधि कंडेल	सरस्वति घर्ति	९८०६६३०६४७
२२५		१३	भक्केडाडा	अग्नीधर पन्थ	कमला पन्थ	रेशम बहादुर क्षेत्रि	
२२६	७०	१४	कोटभञ्ज्याङ्गआपटोल	खिनिमाया आले	प्रमेबहादुर थापा	अमिता आले	९८४६१९५५०८
२२७	७२	१४	कूलुङ्माभथर	गंगा बहादुर थापा	पूर्णबहादुर थापा	रितामाया थापा	९८०६७०७६४८
२२८	११३	१४	रुमिस	सन्तोष राना	चन्द्रबहादुर थापा	नन्द कूमारी थापा	९८१६६०७८८४

व्यास नगरपालिका कार्यालय, दमौली, तनहुँ							
टोल विकास संस्थाहरूको नामावली							
क्र.स	घरधूरी	वडा नं.	टोलको नाम	पदाधिकारीहरू			अध्यक्षको सम्पर्क नं.
				अध्यक्ष	सचिव	कोषाध्यक्ष	
२२९	६१	१४	ठिन	होमलाल थापा	सूनिता आले	जूना थापा	९८१४१५६७८०
२३०	८८	१४	केशवटार	सरस्वति थापा	पूण्यप्रसाद भट्टराइ	सिता तिवारी	९८४६४८९१७७
२३१	४४	१४	सूडेरमरौटे	यमबहादुर थापा	जगबहादुर थापा	विष्णूमाया थापा	९८०६६७९६०६
२३२	३८	१४	हर्कपूर	चन्द्रबहादुर थापा मगर	लेखबहादुर आले	थानकूमारी थापा	९८०६७३९३२२
२३३	११६	१४	छाब्दिबराहि	जितबहादुर आले	लेखबहादुर थापा	सूनिता आलू	९८१६६६६४४९
२३४	६४	१४	नयागाड	चित्रबहादुर थापा	गम्बरसिंह वि.क.	कोपीला थापा	९८१९१०३३९
२३५	४६	१४	मिलीजूलीमास्दि	मखनबहादुर गरुङ्ग	नर बहादुर गुरुङ्ग	धन कूमारी थापा	
जम्मा			२३५				

सामुदायिक संघसंस्था विवरण

व्यास नगरपालिकामा आवद्ध सामुदायिक संघसंस्था दर्ता विवरण (२०७२/०७३ श्रवण १ गते देखि)					
क्र.स.	संस्थाको नाम	संस्थाको अध्यक्षको नामथर	हालको वडा नं	दर्ता तथा नविकरण मिति	सम्पर्क नं.
१	श्री चण्डिदेवी मेलमिलाप आमा समूह		९	२०७२/०४/०७	
२	श्री पाटन युवा क्लव	श्री कल्याण कूमाल	७	२०७२/०४/१०	९८०४९२०५८५
३	श्री सृजना टोल महिला समूह नया दर्ता	श्री केशकूमारी राना	१०	नया दर्ता मात्र २०७२/४/१०	९८४६०५५२७४
४	श्री देउराली नगर आमा समूह	श्री देवीसरा थापा	१०	२०७२/४/१०	९८४६३२९२२३
५	श्री तनहुँ बहिरा संघ	श्री किरण श्रेष्ठ	१०	२०७२/४/१२	९८४६०९३६१९
६	श्री मुलपानि आमा समूह	श्री स्यानु थापा	४	२०७२/०४/१२	९८०४१०९०५०
७	श्री सहयोगी हातहरू(नया दर्ता)	श्री यामबहादुर थापा	२	२०७२/०४/१३	९८५६०६०४३१
८	श्री डि-ल्याण्ड यूथ क्लव	श्री विष्णु गिरी	५	२०७२/०४/१८	९४६१९२८३०

व्यास नगरपालिकामा आवद्ध सामूदायिक संघसस्था दर्ता विवरण (२०७२।०७३ श्रवण १ गते देखि)					
क.स.	संस्थाको नाम	संस्थाको अध्यक्षको नामथर	हालको वडा नं	दर्ता तथा नविकरण मिति	सम्पर्क नं.
९	व्यास नगर तमू आमा समूह	श्री विष्णू माया गुरूड.	११	२०७२।०४।१९	९८४६०६२२०४
१०	व्यास नगर तमू सूधार समाज	देव ब.गुरूड.	११	२०७४।०४।१९	९८४६०४३४५६
११	श्री व्यास भूमि परियार आमा समूह	गंगा गूड्डेल परियार	२	२०७४।०४।२०	९८४६७७०२८५
१२	श्री कैलाशेश्वर गुफा संरक्षण समिति व्यास	नरसिंह वहादुर दरै	३	२०७२।०४।२८	९८०६५८३५००
१३	श्री पराशर सत्संग भजन कीर्तन	श्री जूननारायण श्रेष्ठ	७	२०७२।०५।०६	९८४६०९३५०५
१४	श्री लगनशीलता महिला समूह	श्री मछिन्द्रा श्रेष्ठ	२	२०७२।०५।०३	नया दर्ता
१५	श्री रिभर साईड युवा क्लव	श्री विष्णू पराजूली	१०	२०७२।०५।०२	नया दर्ता
१६	श्री सौरा टोल सूधार आमा समूह	श्री मिनिमाया थापा	७	२०७२।०५।०६ नविकरण	९८०५८१६५७७
१७	भू.पू.सैनिक कल्याणकारी क्लव	क्य .हरि ब. थापा	७	२०७२।५।०८	
१८	श्री नाग पधेरी आमा समूह	श्री नारायणी राना मास्के	७	नविकरण २०७२।५।११	
१९	श्री निर्मल रानाभाट सृजनशिल समाज	श्री वेलवहादुर रानाभाट	१०	नविकरण २०७२।५।१३	९८४६०६२३०६
२०	श्री गोदावरी आमा समूह	श्रीकृष्णमाया आचार्य	२	नया दर्ता २०७२।०५।१३	९८४६०४३०२२
२१	श्री निर्वू आमा समूह	श्री जमूना पौडेल	३	नविकरण २०७२।०५।१५	९८४६२४६०२०
२२	श्री लाली गुरांस आमा समूह	श्री हिरामाया थापा	७	नविकरण २०७२।०५।१६	९८१९११२२९०
२३	श्री कैलाशेश्वर आमा समूह	श्री मायादेवी दमाई	७	नया दर्ता २०७२।०५।१६	९८१५१४२९६६
२४	निर्वू बराह खोला मन्दिर संरक्षण समिति	सोम ब.गुरूड.	३	नविकरण २०७२।०५।१७	९८४६३०५८६८
२५	यतायत व्यवसायि समिति	केदारनाथ घिमिरे	११	२०७२।५।२० नविकरण	९८५६०२०५७४
२६	बराह खोला आमा समूह	जमूना गुरूड.	३	२०७२।५।२१ नविकरण	९८४६२३३३५४
२७	श्री बौद्ध गूम्बा	कर्मसि गुरूड.	३	२०७२।५।२१ नविकरण	९८१४१२०८९१
२८	श्री ग्रामीण क्षेत्र विकास कार्यक्रम	राजेन्द्रवहादुर अधिकारी	२	२०७२।०५।२३ नविकरण	९८५१०७७०१९
२९	नयां नियम मण्डलि(फेथहोम)	श्री अमरवहादुर वि.क	१०	२०७२।०५।२३ नविकरण	६५५६१७८५
३०	श्री मिलन तमू आमा समूह	चूनू गुरूङ्ग	११	२०७२।०५।२३ नविकरण	९८०५८३५५०५
३१	श्री बौद्ध सदन तनहूँ	धनवहार गुरूङ्ग	१०	२०७२।०५।२३ नविकरण	९८४६१३४०२४
३२	श्री तमू सेवा समूह	रक वहादुर गुरूङ्ग	११	२०७२।०५।२३ नविकरण	९८४६१३०५३०

व्यास नगरपालिकामा आवद्ध सामूदायिक संघसंस्था दर्ता विवरण (२०७२।०७३ श्रवण १ गते देखि)					
क.स.	संस्थाको नाम	संस्थाको अध्यक्षको नामथर	हालको वडा नं	दर्ता तथा नविकरण मिति	सम्पर्क नं.
३३	श्री व्यास सामूदायिक सेवा केन्द्र	गोविन्द पन्थ	१	२०७२।०५।२३ नविकरण	९८४६४८९०००
३४	श्री मगर गूठ समिति	भूवन सिं थापा	१	२०७२।०६।६ नविकरण	९८०५८६९६९५
३५	श्री इम्यानुयल चर्च (मण्डली) तनहूँ	रामकाजी भाट	१	२०७२।०६।६ नविकरण	९८४६०९२३७२
३६	वातावरण संरक्षण महिला समूह	भगवति न्यौपाने	११	२०७२।६।७ नविकरण	९४४६३७५९५५
३७	श्री क्षेत्री एकता सहयोग समाज	श्री वोमवहादुर खडका	११	२०७२।६।७ नविकरण	९८४६०९२९२५
३८	श्री संयुक्त उत्थानमञ्च समिति	रामलिला सूवणकार	२	२०७२।६।७ नविकरण	९८४६०४६३८६
३९	श्री व्यास पराशर क्षेत्र एकिकृत विकास समन्वय समिति तनहूँ	श्री ताराप्रशाद श्रेष्ठ	१०	नया दर्ता २०७२।०६।१०	
४०	श्री भरयाङ्गदी आमा समूह	धनकूमारी गुरूङ्ग	३	नया दर्ता २०७२।०६।१०	
४१	श्री नाद फाउण्डेसन व्यास,११ तनहूँ	श्री रविन्द्र न्यौपाने	११	नविकरण २०७२।०६।१०	
४२	श्री तनहूँ सेवा समिति, व्यास २	श्री ज्ञान राज थापा	२	नविकरण २०७२।०६।११	९८४६०४३३७३
४३	श्री वीपी विचार समाज, व्यास२	श्री पार्वति थापा	२	नविकरण २०७२।०६।११	९८५६०३२८८५
४४	श्री फ्रेण्ड्स युनियन क्लब	श्री किशोर गुरूङ्ग	९	नविकरण २०७२।०६।१२	९८५६०६०५२२
४५	श्री भानू-घांसी स्मारक पार्क संरक्षण समिति	श्री मोतीकृमार श्रेष्ठ	२	नविकरण २०७२।०६।१२	९८४६०६५३१०
४६	श्री महर्षि वेदव्यास वैदिक पुस्तकालय	श्री प्रेमप्रकाश भट्टराई	१०	नविकरण २०७२।०६।१२	९८४६०९००१२
४७	श्री नव आदर्श आमा समुह	श्री कमला देवी हड्खले	१	नविकरण २०७२।०६।१२	९८४६४८९१००
४८	श्री सिन्धु गूठी सेवा समाज	श्री डम्बरवहादुर श्रेष्ठ	१०	नविकरण २०७२।०६।१२	९८४६०६२७२०
४९	चेतना आमा समूह	अमृता मगर	९	नविकरण २०७२।०६।१२	९८४६११३६८७
५०	बेलटारी मूलपानी ठूलोचौर मोटर मार्ग उपभोक्ता समिति	विशेश्वर वस्नेत	४	नविकरण २०७२।०६।१२	९८४६०२३१८७
५१	श्री गोरक्ष निखिल व्यास पराशर सिद्धाश्रम	प्रेम ब.पाण्डे	११	नविकरण २०७२।०६।१२	९८४६२७५९४८
५२	प्रगतिशिल मगर समिति	दिल ब. थापा मगर	५	नविकरण २०७२।०६।१२	९८१९११७२४०
५३	श्री माईलीडाडा आमा समूह	सूनिता सूनार	१	नविकरण २०७२।०६।१२	९८४६०६२०५१
५४	तनहूँ सूनचादी व्यावसायी संघ	बाबूराम सूनार	२	नविकरण २०७२।०६।१२	९८५६०२०३७८
५५	श्री बरभञ्ज्याङ्ग-दमौली सम्पर्क मञ्च	राजकृमार श्रेष्ठ	२	नविकरण २०७२।०६।१५	९८५६०६०९२२

व्यास नगरपालिकामा आवद्ध सामूदायिक संघसस्था दर्ता विवरण (२०७२।०७३ श्रवण १ गते देखि)					
क्र.स.	संस्थाको नाम	संस्थाको अध्यक्षको नामथर	हालको वडा नं	दर्ता तथा नविकरण मिति	सम्पर्क नं.
५६	श्री पद्धति विकास समाज तनहुँ	श्री सितादेवी गुरुङ्ग	१०	नविकरण २०७२।०६।१७	९८४६०५५२६५
५७	श्री ग्रामिण शसक्तीकरण समाज	श्री सरिता गुरुङ्ग	११	नविकरण २०७२।०६।१७	९८५६०२८१२४
५८	श्री महिला जागरण समूह	श्री रिता घर्ती	११	नविकरण २०७२।०६।१५	९८४६४१६६३७
५९	गल्वूबेसी टोल सूधार आमा समूह	कृष्ण दूरा	१	नविकरण २०७२।०६।१९	९८४६०६२४४०
६०	श्री दूर्गा भवानी मन्दिर संरक्षण समिति	सू जित व.श्रेष्ठ	११	नविकरण २०७२।०६।२१	९८४६०९१६०२
६१	श्री अपाङ्गता महिला सशक्तिकरण समाज	तारादेवी पौडेल	१०	नविकरण २०७२।०६।२४	९८४६०७५९२७
६२	शेरा टोल सूधार महिला समूह	मिठूमाया अधिकारी	३	नविकरण २०७२।०६।२४	९८०६६००३५६
६३	दूरा महिला समूह	बिष्णू मायां दरै	११	नविकरण २०७२।०६।२४	९८४६०९१७७१
६४	ज्वालेश्वर महादेव संरक्षण समिति	शम्शेर पूरी	१०	नविकरण २०७२।०६।२५	९८५६०६०६५६
६५	श्री जानकी आमा समूह	नानूमाया बस्नेत	११	नविकरण २०७२।०६।२५	९८४६०६५२४८
६६	नेपाल भू.पू. कल्याणकारी समाज	रेशम लाल श्रेष्ठ	८	नविकरण २०७२।०६।२५	९८०६७२८२९०
६७	नेपाल ठकूरी समाज	सहविर उचाई		नविकरण २०७२।०६।२५	९८०६६३२५७१
६८	श्री दरै पधेरा युवा क्लव	बल ब.दरै	३	नविकरण २०७२।०६।२५	
६९	श्री रत्नटोल आमा समूह	सूमित्रा वि.क	५	नया दर्ता २०७२।०६।२५	
७०	श्री चिसापानी आमा समूह, डाडा गाउँ	विनू दर्जी	१	नया दर्ता २०७२।०६।२५	९८१६१८८६१७
७१	श्री तालघरे, दूम्सीचौर पोखेलफांट मार्ग उपभोक्ता समिति	श्री खडगवहादूर अधिकारी	९	नविकरण २०७२।०६।२७	९८४६३२९७६०
७२	श्री जनचेतना आमा समूह	श्री शूसिला थापा	७	नविकरण २०७२।०६।२७	९८४६१३१२८९
७३	श्री सेतो गूरांसवाल विकास सेवा	श्री रामनाथ भट्टराई	२	नविकरण २०७२।०६।२७	
७४	श्री चादनी महिला समूह	सरस्वती अधिकारी	११	नविकरण २०७२।०६।२७	
७५	दमौली यूनेस्को क्लव	प्रदिप काफ्ले	१०	नविकरण २०७२।०६।२७	९८४६०४०४३२
७६	महिला शसक्तिकरण समाज नेपाल	सोनी खनिया	१०	नविकरण २०७२।०६।२७	९८४६७७६०८०
७७	श्री वेलचौतारा रुद्रक्ष आमा समूह	वाल कूमारी घर्ती	१३	नविकरण २०७२।०६।२७	९८४६२४१८३४
७८	सिन्धू आमा समूह	नारायणी वाग्ले	८	नविकरण २०७२।०६।२७	९८४६३१७३५१
७९	शूभकामना आमा समूह	देउमाया बरुवाल	१	नविकरण २०७२।०६।२७	९८४६२३६२२२

व्यास नगरपालिकामा आवद्ध सामूदायिक संघसस्था दर्ता विवरण (२०७२।०७३ श्रवण १ गते देखि)					
क्र.स.	संस्थाको नाम	संस्थाको अध्यक्षको नामथर	हालको वडा नं	दर्ता तथा नविकरण मिति	सम्पर्क नं.
८०	श्री व्यासनगर आमा समूह	राधा आचार्य	१०	" "	
८१	श्री भु.पू. सैनिक क्लब	धन बहादुर शाही	१	" "	६५५६०२३९
८२	श्री सरस्वती नेवा:माङ्ग खल	मनमाया श्रेष्ठ	८	" "	९८४६११३२५८
८३	श्री जेष्ठ नागरीक मिलन केन्द्र	देवनिधि पन्त	१०	नविकरण २०७२।०६।२८	९८४६३३६२९५
८४	श्री विज्ञान शिक्षक समाज, नेपाल	श्री विष्णु अर्याल	११	" "	९८४६१९२६२७
८५	श्री ग्रामिण सामूदायिक विकास केन्द्र	श्री शालिकग्राम गिरी	११	नविकरण २०७२।०६।२८	९८४६०४३४९४
८६	श्री पराशर आश्रम संरक्षण समिति तनहुँ	श्री ताराप्रशाद श्रेष्ठ	७	नविकरण २०७२।०६।२८	९८५६०६०६०७
८७	श्री सृजनशिल आमा समूह	रुपा वसेल	५		९८०५८०३७२७
८८	श्री नन्दिकेश्वर मन्दिर संरक्षण	गणेश प्रोखेल	३	नविकरण २०७२।०६।२९	९८०४१४९५२६
८९	ओम शिव गोरखनाथ उक्तम आश्रम	बिकास खनाल	१०	नविकरण २०७२।०६।२९	९८४६११२३०२
९०	जागौ युवा नेपाल	समून्द्र पौडेल	१०	नविकरण २०७२।०६।२९	९८५६०४५८३०
९१	सूधार समिति	लिल ब.थापा	२	नविकरण २०७२।०६।२९	९८४६०४६३२८
९२	जनजागरण सांस्कृतिक समूह व्यास ७	ऋषिराम उपाध्यय	७	नविकरण २०७२।०७।०१	९८१७१२४७५८
९३	एकदेव आले स्मृति प्रतिष्ठान	श्रीराम कार्की	२	नविकरण २०७२।०७।०१	९५५६०६०४९८
९४	सर्वज्वोती आमा समूह	सावित्रि तिमल्सेना	५	नविकरण २०७२।०७।०१	९८४६२६५७६५
९५	समाज सेवा समूह फराकचौर	ऋषिराम उपाध्यय	४	नविकरण २०७२।०७।०१	९८४६२३५४६१
९६	प्रगतिशिल आमा समूह	सून माया श्रेष्ठ	७	नविकरण २०७२।०७।०१	९८०६५०९४५८
९७	गाउ सूधार समिति तनहुँ	सूनिल श्रेष्ठ	१	नविकरण २०७२।०७।०१	९८५१२३३३३४
९८	श्री ग्रामिण लघु विद्युत उद्यमी जिल्ला संघ	श्री भूल बहादुर आले	१०	नविकरण २०७२।०७।१८	
९९	श्री नयां बस्ती कालीका आमा समूह	श्री शान्तिमाया शाह	५	नविकरण २०७२।०७।२२	९८४६२३४८५५
१००	दमौली चर्च	श्री नारायण प्रशाद पौडेल	११	नविकरण २०७२।०८।०३	९८०४१८२९०४
१०१	श्री ग्रामिण क्षेत्रका निमित्त संगठित कार्य,नेपाल	श्री रमा तिमल्सेना	२	नविकरण २०७२।०८।०४	९८५११२९७७८
१०२	दलित जागरण युवा क्लब	श्री मनोज कुमार सुवर्णकार	२	नविकरण २०७२।०८।०४	९८४६०५५१८४

व्यास नगरपालिकामा आवद्ध सामूदायिक संघसंस्था दर्ता विवरण (२०७२।०७३ श्रवण १ गते देखि)					
क.स.	संस्थाको नाम	संस्थाको अध्यक्षको नामथर	हालको वडा नं	दर्ता तथा नविकरण मिति	सम्पर्क नं.
१०३	श्री ओटाडदी आमा समूह	श्री कृष्णमाया आले	१३	नया दर्ता २०७२।०९।१३	९८१७१२५४५६
१०४	श्री गुप्तेश्वर महादेव चमेरे गूफा समिति	श्री लक्ष्मण अधिकारी	४	नविकरण २०७२।०९।२७	९८४६२२९६६७
१०५	टिपटिपे गैह्रा आमा समूह	श्री पार्वती दरै	५	नविकरण २०७२।०९।२८	९८१७१२९१८३
१०६	श्रीएकल महिला समाज	श्री चिनुमाया गुरुङ्ग	२	नविकरण २०७२।०९।२९	९८४६२९६३२७९
१०७	श्री साकार नेपाल	श्री गिता हमाल	२	नविकरण २०७२।०९।२९	९८४६२९६३३१
१०८	श्री दिगो विकासको लागि बहूउद्देश्यीय प्रतिष्ठान	श्री भगवती पण्डित	२	नविकरण २०७२।०९।२९	६५५६२२७०
१०९	श्री निर्मलनगर आमा समाज	श्री गिता मल्ल शाही	१	नविकरण २०७२।१०।१३	९८४६०५५१८९
११०	श्री माउण्ट स्टार स्पोर्ट्स क्लब	धर्मराज दरै	८	नविकरण २०७२।१०।१८	९८०५८४४२१०
१११	श्री बागवजार युवा क्लब	महमद गफा मिया	११,२	नविकरण व२०७२।०९।११	९८१५१३४८३७
११२	श्री विद्युत व्यवसाय समिति	वलराम श्रेष्ठ	१०	नविकरण २०७२।११।१०	
११३	श्री तनहूँ नेत्रहीन संघ				

अनुसूचि ११ व्यास नगरपालिका क्षेत्र भित्र अवस्थित बैंक तथा वित्तीय संस्थाहरुको विवरण

क्र.सं.	बैंक तथा वित्तीय संस्थाको नाम	ठेगाना
१	वाणिज्य बैंक	३
२	प्रभू बैंक	३
३	ग्लोबल आइ एम ई बैंक	३
४	एन सि.सि. बैंक	३
५	बैंक अफ काठमाडौं	३
६	एन आइ सि एसिया बैंक	३
७	लक्ष्मी बैंक	३
८	सनराइज बैंक	३
९	माच्छापुच्छे बैंक	३
१०	नेपाल बैंक बैंक	३
११	सानिमा बैंक	३
१२	जनता बैंक	३
१३	नेपाल एस.वि.आई. बैंक	२
१४	कुमारी बैंक	२
१५	एन.एस.वि बैंक	२
१६	एन.एम.वि. बैंक	२
१७	नेपाल बंगलादेश बैंक	२
१८	कृषि विकास बैंक	३
१९	कामना बैंक	३
२०	इन्भेष्टमेन्ट बैंक	३
२१	सिद्धार्थ बैंक	४
विकास बैंक		
१	गडण्की विकास बैंक	३
२	गरीमा विकास बैंक	३
३	मुक्तिनाथ विकास बैंक	२
४	कैलास विकास बैंक	३
५	ओम डेभलपमेन्ट बैंक	३
६	सांग्रिला विकास बैंक	३
लघुवित्त		
१	ग्रामिण विकास बैंक	२
२	महालक्ष्मी विकास बैंक	३
३	नेपाल एकीकृत ग्रामीण विकास केन्द्र	३
४	छिमेकी लघुवित्त	३
५	डिप्रोक्स लघुवित्त कम्पनी	२
६	सृजना लघुवित्त कम्पनी	२
७	नेस्डो नेपाल	४

अनुसूचि १२ व्यास नगरपालिका क्षेत्र भित्र कार्यरत गैर सरकारी संघ/संस्थाहरुको विवरण
गैर सरकारी संस्था समन्वय समिति, तनहुँमा वार्षिक नविकरणमा आवद्ध भएका (२०७५ साल असोज मसान्त सम्मको विवरण)

क्र.सं	संस्थाको नाम	दर्ता मिति	ठेगाना	प्रमुख व्यक्ति	श्रोत- स्वदेशी/विदेशी
१.	एकिकृत सामुदायिक विकास समाज	२०५३।१।२३	व्यास-२ दमौली (शाखा)	शान्ता खड्का	यूनिसेफ/जि.प.सेका.
२.	व्यास नगर आमा समूह	२०५३।१।२७	व्यास-१०	शशि आचार्य	NGO Network/स्थानिय
३.	वातावरण संरक्षण महिला समूह	२०५३।१।२१	व्यास ११	भगवती न्यौपाने	NGO Network/स्थानिय
४.	एकिकृत महिला समाज	२०५३।१।२४	व्यास २, दमौली	उर्मिला थापा	NGO Network/स्थानिय
५.	जनहित आमा समूह	२०५३।१।२७	घाँसीकुवा ८, छिर्कने	ज्ञानु थापा	स्थानिय श्रोत
६.	शैक्षिक समाज	२०५४।८।२०	व्यास-११	वैकुण्ठ न्यौपाने	स्थानिय/रोटरी
७.	समाज सेवा समूह	२०५४।१।२४	व्यास, फराकचौर	समुन्द्र गोदार	स्थानिय/स्वदेशी विदेशी
८.	नेपाल रेडक्रस सोसाईटि	२०५४।१।२४	व्यास-१०	परशुराम गिरी	स्थानिय/स्वदेशी विदेशी
९.	ग्रामिण शशक्तिकरण समाज	२०५४।३।९	व्यास २	सरिता गुरुङ्ग	स्थानिय/स्वदेशी विदेशी
१०.	गाउँ सुधार समिति	२०५४।९।१३	व्यास-१	हरि सिंह गुरुङ्ग	स्थानिय, स्वदेश विदेशि
११.	जन कल्याण समाज समूह	२०५४।९।१३	व्यास-२	नुर चन्द्र वाग्ले	स्थानिय/NGO Network
१२.	सिन्धु पुस्तकालय	२०५४।९।१२	स्याम्घा-९	भानुभक्त पण्डित	स्थानिय/NGO Network
१३.	भादगाउँ दोभान क्लव	२०५४।९।१३	व्यास-१	रुद्र व. दरै	स्थानिय
१४.	एकता यूवा क्लव	२०५७।८।२८	घासीकुवा-३, कमलवारी	हरिराम नागिला	स्थानिय
१५.	अकला यूवा क्लव	२०५७।१०।२६	व्यास-१	रेवती अधिकारी	स्थानिय/NGO Network
१६.	कलेस्ती यूवा क्लव	२०५७।५।४	क्यामिन-१, कलेस्ती	प्रदिप घिमिरे	स्थानिय
१७.	मेवावारी आमा समूह	२०५८।५।२२	क्यामिन-५, मेवावारी	रुप कु. गुरुङ्ग	स्थानिय
१८.	गोला मोई समूह	२०५६।१।२	घाँसीकुवा-५, गोला	तुलसी आले	स्थानिय
१९.	घाँसी कुवा यूवा क्लव	२०५६।१।२	घाँसीकुवा-५, गोला	नविन थापा	स्थानिय
२०.	सेतो गुराँस बाल विकास सेवा	२०५६।३।१५	व्यास-२	सरिता भण्डारी	स्थानिय/NGO Network
२१.	देउराली समाज सेवा समुह	२०५६।१।२१	घाँसीकुवा-४, देउराली	रामु लोहनी	स्थानिय
२२.	तनहुँ सेवा समिति	२०५७।२।६	व्यास २	ज्ञान राज थापा	स्थानिय/NGO Network
२३.	नव आदर्श समाज सेवा कोष	२०५६।८।२७	व्यास १	मोहन व.वस्नेत	स्थानिय
२४.	पद्धति विकास समाज नेपाल	२०५७।१।२०	व्यास ७	प्रेम व. थापा	स्थानिय/NGO Network

क्र.सं	संस्थाको नाम	दर्ता मिति	ठेगाना	प्रमुख व्यक्ति	श्रोत- स्वदेशी/विदेशी
२५.	ग्रामिण एकिकृत समाज	२०५७।१२।१६	व्यास-७	केशव भट्टराई	स्थानीय
२६.	जिल्ला पारालिगल श्रोत समुह	२०६१।३।१६	व्या.न.पा.- २	वैकुण्ठ न्यौपाने	वैदेशिक सहयोग
२७.	बाल स्वास्थ्य र वातावरण बचाउ समाज तनहुँ	२०६०।१२।१९	व्या.न.पा.- १०	मिना गुरुङ्ग	स्थानीय श्रोत परिचालन
२८.	ग्रामिण विकास सहयोग समाज नेपाल	२०५७।१२।१५	व्या.न.पा.- ११	बद्रिहरी भट्टराई	स्थानीय श्रोत परिचालन
२९.	जन सरोकार अभियान केन्द्र	२०६०।१२।१९।४	व्या.न.पा.- १०	धामनिधि पन्थ	स्थानीय श्रोत परिचालन
३०.	सत्यवती भू.पू. विद्यार्थी मञ्च	२०६१।३।१८	व्या.न.पा.- २	राजेश्वर हड्खले	स्थानीय श्रोत परिचालन
३१.	पराशर योग साधना केन्द्र	२०५७।१२।२१	व्या.न.पा.- १०	दिलु मल्ल	स्थानीय श्रोत परिचालन
३२.	सामुदायिक सेवा केन्द्र दमौली	२०६६।२।२५	व्या.न.पा.- २	गोविन्द पन्थ	स्थानीय श्रोत परिचालन
३३.	तनहुँ सहयोग समूह	२०६४/६/२०	व्या.न.पा.- १०	ताराथापा	स्थानीय श्रोत परिचालन
३४.	बैकल्पिक यातायात सरोकार समाज	२०६८/८/८	व्या.न.पा.- १०	होम बहादुर गुरुङ्ग	वैदेशिक सहयोग
३५.	एकल महिला समाज	२०६१।१२।३३	व्या.न.पा.- २	चिनीमाया गुरुङ्ग	वैदेशिक सहयोग
३६.	भानु घाँसी स्मारक पार्क	२०५७।१२।२४	व्यास -२	प्रेम प्रकास भट्टराई	स्थानीय सहयोग
३७.	गल्बु वेसि टोल सुधार आमा समुह	२०५७।१२।१६	व्यास -१	शुसिला दुर	स्थानीय सहयोग
३८.	दिप ज्योती समाज नेपाल	२०६०/८/८	व्यास -१०	चिनु पोखल	स्थानीय सहयोग
३९.	श्रृजनसिल दिदी बहिनी समुह	२०६२।१।१६	व्यास -११	वत्तिदेवि वाग्ले	स्थानीय सहयोग
४०.	आमा समुह कमलाबारी	२०५५/२/२४	घाँसीकुवा -३	सान्नानी पाण्डे	स्थानीय सहयोग
४१.	वेद व्यास जेष्ठ नागरिक आश्रम	२०६८।५।१३	व्यास -८	सावित्री श्रेष्ठ	स्थानीय सहयोग
४२.	श्रृजनसिल प्रवर्द्धक संघ	२०६३।५।१४	व्यास -११	मनहरी काफ्ले	स्थानीय सहयोग
४३.	स्याम्घाली यूवा क्लव	२०५९।६।२१	स्याम्घा- ६	प्रमोद न्यौपाने	स्थानीय सहयोग
४४.	समाज संरक्षण महिला समुह	२०६४।५।१९	घाँसीकुवा-८		स्थानीय सहयोग
४५.	सामुदायिक विकास सेवा केन्द्र	२०६३।४।१३	क्यामिन- १	प्रदिप घिमिरे	स्थानीय सहयोग

नोट : सबै वडाहरु साविकको ठेगानामा राखिएको छ। व्यास नगर पालिकाको वडा नं. १ बाहेक अरु सबै वडाहरु फेरवदल भएको।

स्रोत: गैर सरकारी संस्था समन्वय समिति तनहुँ, २०७५

अनुसूची १३ नगरपालिकाको स्रोत नक्साहरु

स्रोत नक्सा १

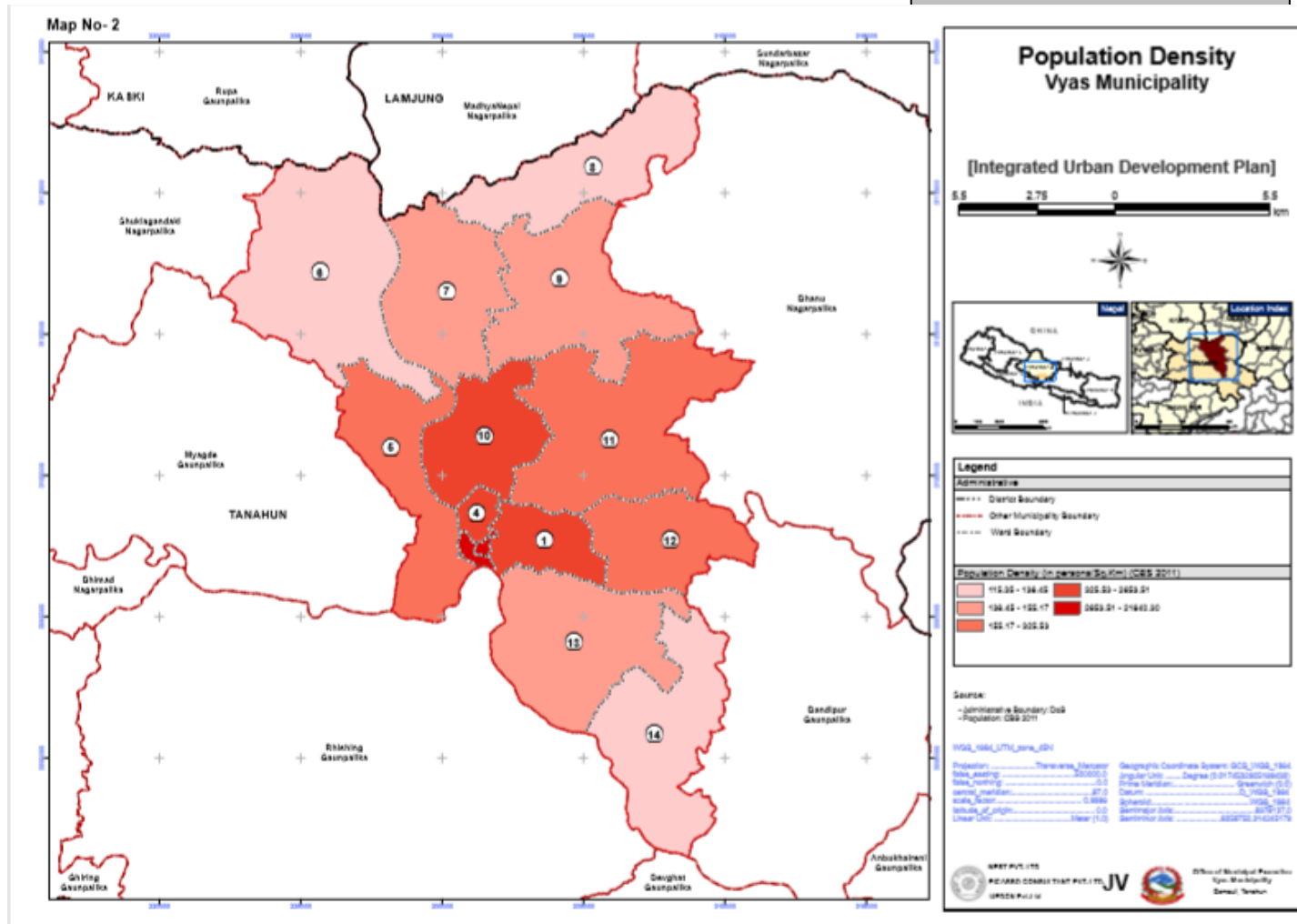

स्रोत नक्सा २

Map No-2

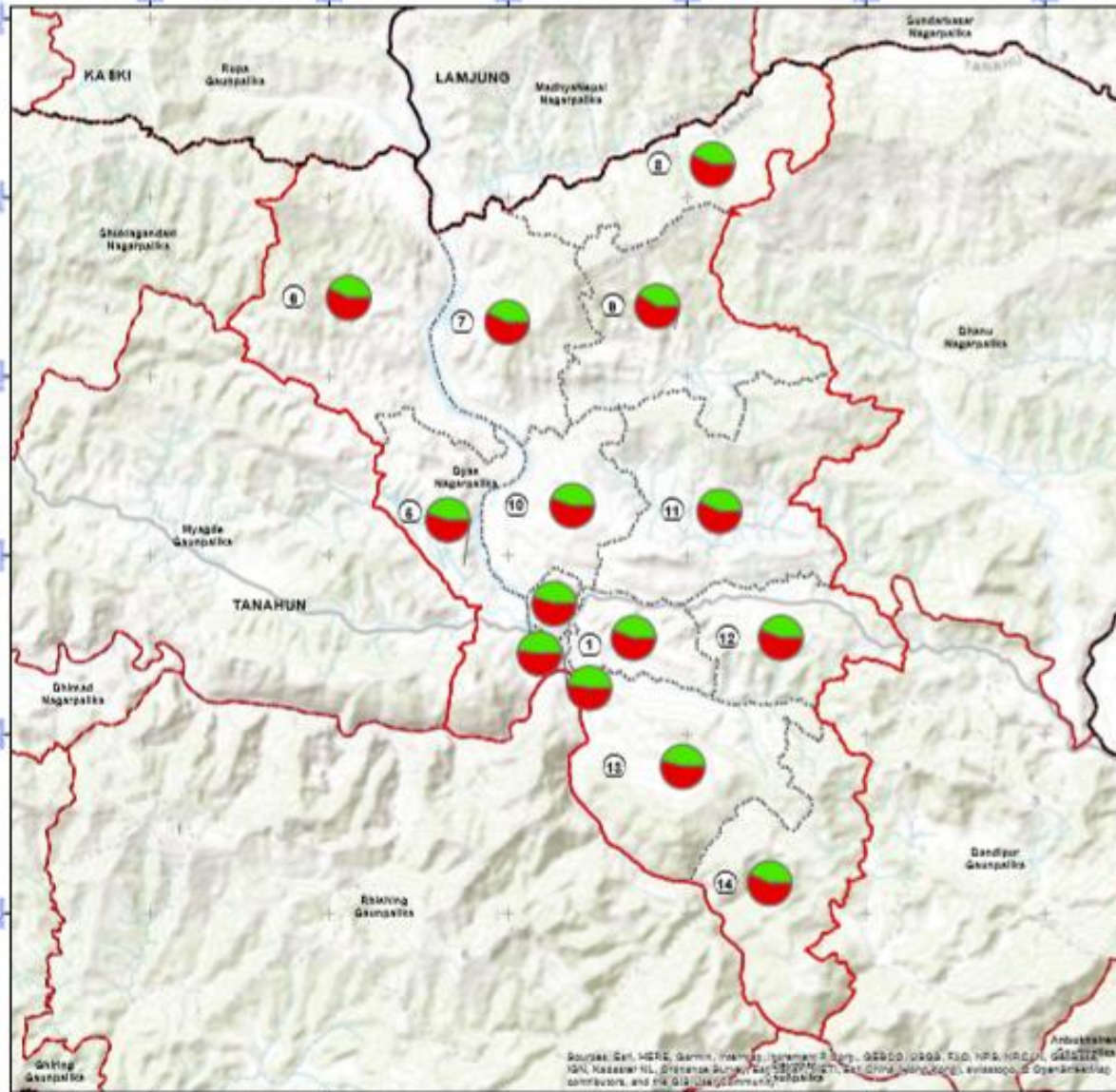

Population Distribution Vyas Municipality

[Integrated Urban Development Plan]

5.5 2.75 0 5.5 km

Legend

Administrative

- District Boundary
- Other Municipality Boundary
- Ward Boundary

Population CBS 2011

- Male Population
- Female Population

Source:

- Administrative Boundary Data
- Population CBS 2011

Metadata:

File Name:	Ward_Population	Geographic Coordinate System:	GCS_Nepal_1144
Projection:	Transverse_Mercator	Angular Unit:	Degree
Scale:	1:50000	Prime Meridian:	Greenwich (G.M.T.)
Units:	Meter	Datum:	Nepal_1144
Author:	UNEP/WHO	System:	UNEP/WHO
Version:	1.0	Created Date:	2011/01/01
Linear Unit:	Meter	System Date:	2011/01/01

Logos: UNEP/WHO, Ministry of Local Government, Planning and Development, Office of Municipal Planning, Vyas Municipality, Tanahun.

स्रोत नक्सा ३

Map No- 2

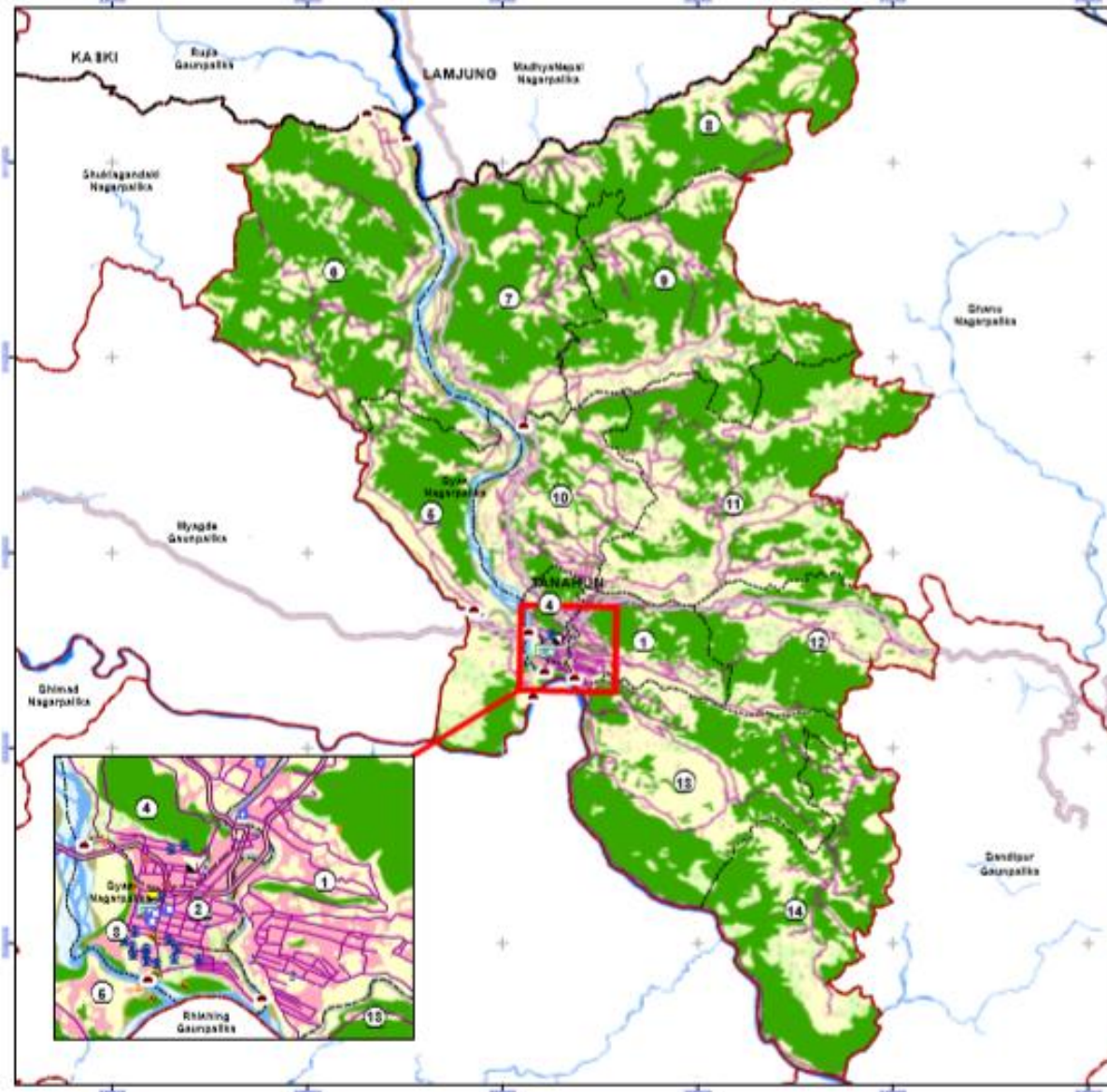

Landcover Map
Vyas Municipality

[Integrated Urban Development Plan]



Legend		
Administrative		
--- District Boundary	⑤ Ward Number	
--- Other Municipality Boundary		
--- Ward Boundary		
Road Network		
Orange Road	Yellow Road	Blue Road
Urban Road	Rural Road	Waterway
Landcover		
Green	Light Green	Dark Green
Forest	Shrub	Barren Land
Physical Infrastructure		
Red	Blue	Green
Bridge	Pond/Lake	Canal
Black	Blue	Black
Electricity Substation		

Source:
- Administrative Boundary: DoS
- Population: CBS 2011

WGS_1984_UTM_Zone_48N
 Projection: Transverse_Mercator
 False_Northing: 500000.0
 False_Easting: 500000.0
 Central_Meridian: 87.0
 Scale_Factor: 0.9996
 Latitude_of_Origin: 27.0
 Units: Meter
 Geographic Coordinate System: GCS_WGS_1984
 Angular Unit: Degree
 Prime Meridian: Greenwich (0.0)
 Datum: WGS_1984
 Spheroid: Spheroid
 Semimajor Axis: 6378137.0
 Semiminor Axis: 6356752.31414015



स्रोत नक्सा ४

Map No- 2

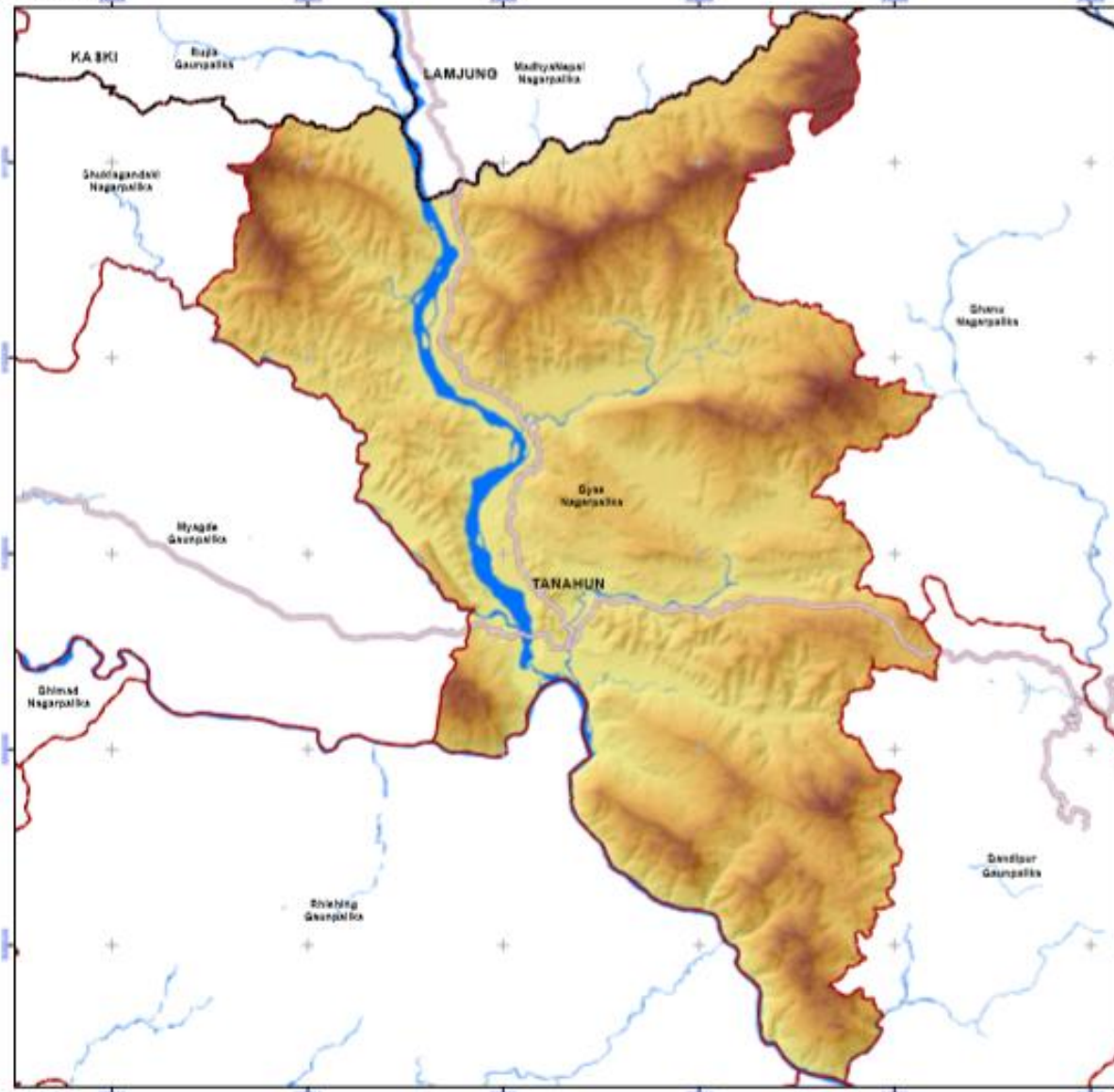

Digital Elevation Model
Vyas Municipality

[Integrated Urban Development Plan]

Scale: 0 2.5 5 km

North Arrow

Inset Maps: District Map, Location within District

Legend	
Administrative	
--- District Boundary	○ Ward Number
--- Other Municipality Boundary	
--- Ward Boundary	
Road Network	
--- Strategic Road	
Elevation (m)	
	High : 1644.35m
	Low : 237.78m

Source:
 - Administrative Boundary Data
 - Population: CBS 2011

WGS_1984_UTM_Zone_49N

Projection: Transverse Mercator	Geographic Coordinate System: GCS_1984_1984
Units: Meter	Angular Unit: Degree (SRID:4326) (SRID:4326)
Scale: 1:0000	Prime Meridian: Greenwich (G.M.T.)
Datum: Everest	Datum: Everest
Authority: EPSG	Authority: EPSG
Linear Unit: Meter (1.0)	Authority: EPSG

स्रोत नक्सा ५

Map No-2

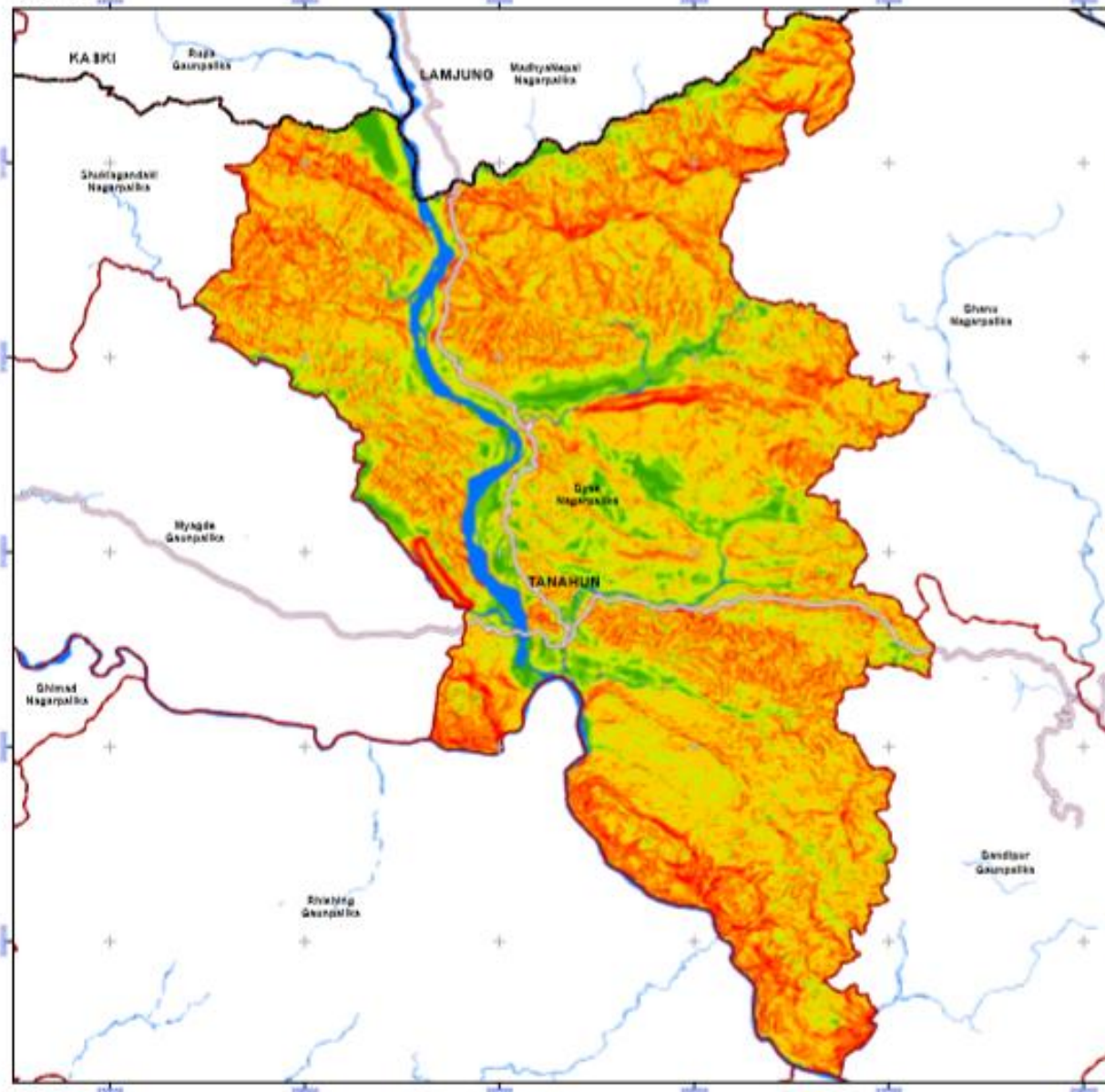

Slope Map Vyas Municipality

[Integrated Urban Development Plan]

Scale: 0 to 5 cm

Legend

Administrative

- Dashed line: District Boundary
- Red line: Other Municipality Boundary
- Blue line: Ward Boundary
- Circle with number: Ward Number

Road Network

Slope (in Degrees)

- Green: <math>< 2</math>
- Yellow: $2 - 5$
- Light Green: $5 - 15$
- Orange: $15 - 30$
- Red-Orange: $30 - 45$
- Red: > 45

Source:
- Administrative Boundary Data
- Population: CBS 2011

Metadata:

File Name: J:\GIS\1771\map_02.mxd
 Projection: Transverse Mercator
 Units: Meter
 Datum: Everest
 Spheroid: Everest
 Prime Meridian: Greenwich (0.0)
 Geographic Coordinate System: GCS_1983_UTM
 Angular Unit: Degree (0.017453292519943)
 Linear Unit: Meter
 Vertical Datum: Everest
 Vertical Unit: Meter

Logos: WPT PVT. LTD., POKHARA COMMUNITY TRUST PVT. LTD., JV, Office of Municipal Executive, Vyas Municipality, Damauli, Tanahun.

स्रोत नक्सा ६

Map No- 7

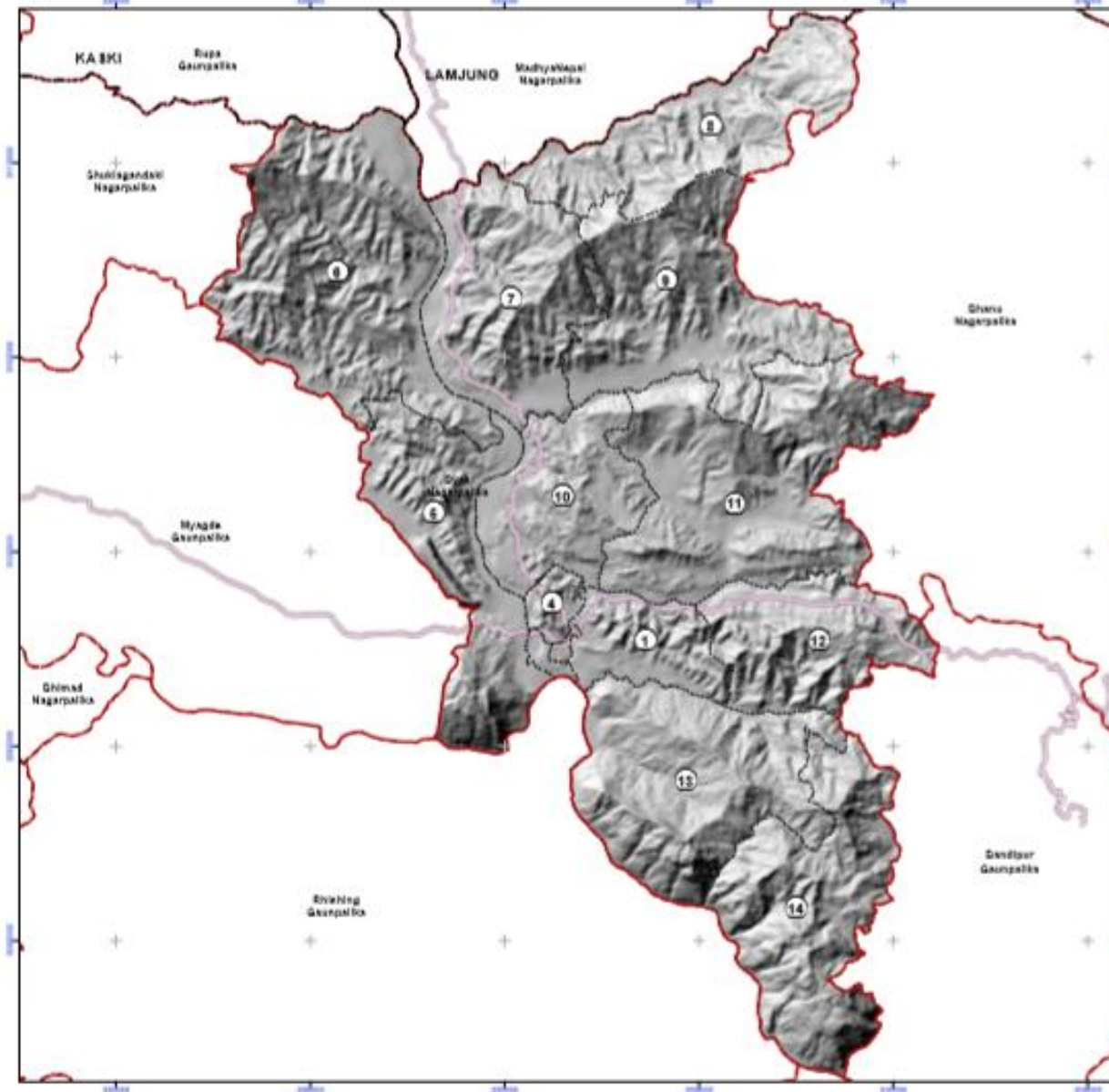

Hillshade Map Vyas Municipality

[Integrated Urban Development Plan]

Scale: 0 2.5 5 km

Legend	
Administrative	
--- District Boundary	⑤ Ward Number
--- Other Municipality Boundary	
--- Ward Boundary	
Road Network	
--- Strategic Road	Minimize Value
	High : 254
	Low : 0

Source:
- Administrative Boundary Data
- Population: CBS 2011

WGS_1984_UTM_Zone_48N

Projection: Transverse_Mercator	Geographic Coordinate System: GCS_WGS_1984
Units: Meter	Angular Unit: Degree (South Pole)
False_Southing: 0.0	Prime Meridian: Greenwich (0.0)
Scale_Meter: 625000.0	Datum: WGS_1984
Scale_Factor: 0.9996	Spheroid: Spheroid
Latitude_of_Origin: 27.0	Semimajor Axis: 6378137.0
Linear Unit: Meter (1.0)	Semiminor Axis: 3989194.0

SPAT PVT. LTD.
P/CARD CORNER, KATHMANDU, JV
GPO: P.O. 10

Office of Municipal Executive
Type: Municipality
District: Lamjung

स्रोत नक्सा ७

Map No- 9

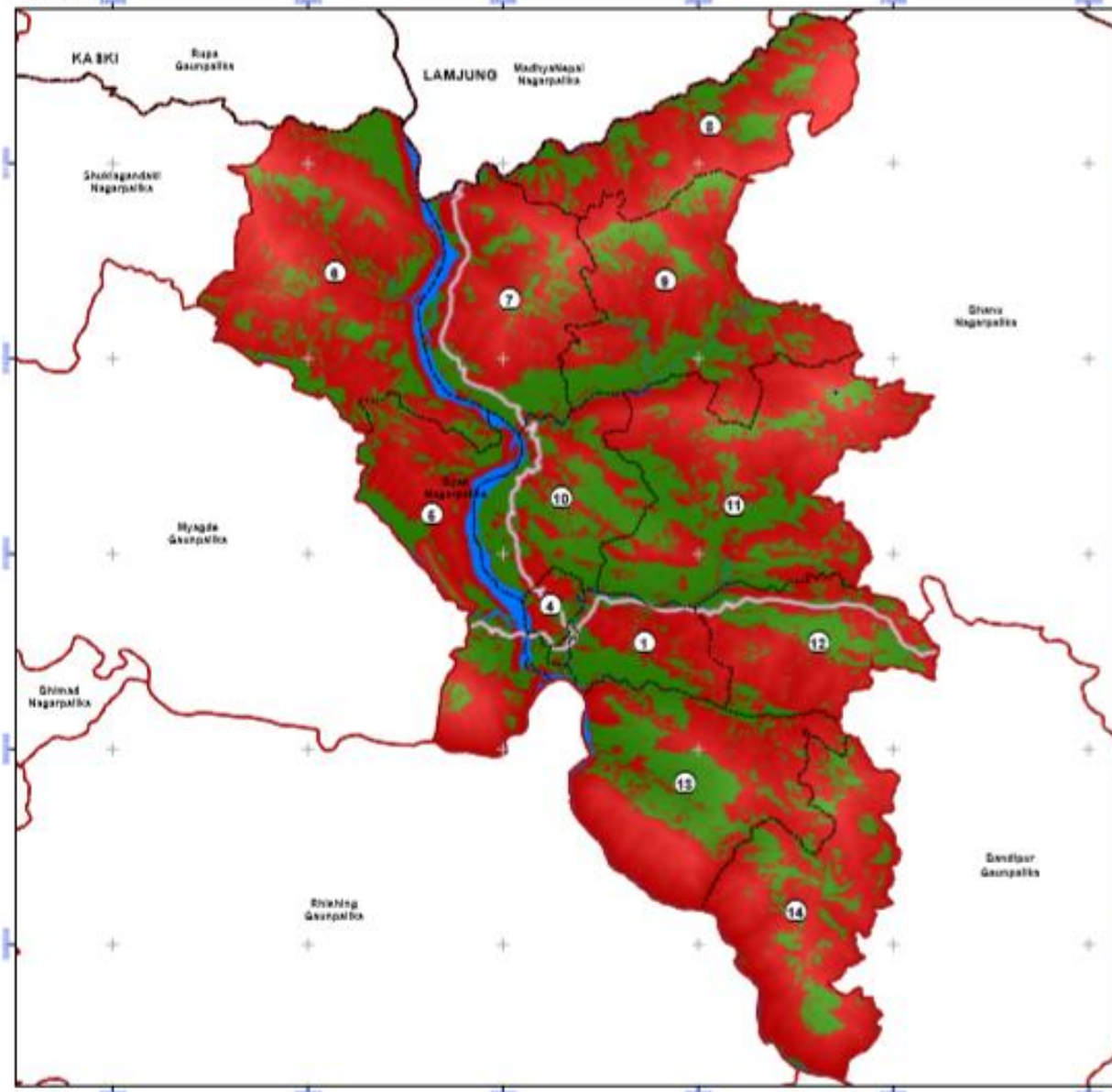

Developable and Restricted Area Map Vyas Municipality

[Integrated Urban Development Plan]

Legend		
Administrative		
--- District Boundary	⑤ Ward Number	
--- Other Municipality Boundary		
--- Word Boundary		
Other Features / Landcover / Usable Area		
--- Strategic Road	Blue River	Red Restricted Zone
		Green Suitable Area

Sources:
 - Administrative Boundary: DOB
 - Population: CBS 2011

WGS_1984_UTM_Zone_48N

Projection:	Transverse_Mercator	Geographic Coordinate System:	GCS_1984_1984
Units:	Meters	Angular Unit:	Degree (Southward)
False_Easting:	500000.0	Prime Meridian:	Greenwich (0.0)
False_Northing:	0.0	Datum:	WGS_1984
Scale Factor:	0.9996	Spheroid:	WGS_1984
UTM Zone Number:	48N	Semimajor Axis:	6378137.0
Linear Unit:	Meter (1.0)	Semiminor Axis:	6356755.381414

अनुसूची १४ विभिन्न समिति तथा पदाधिकारीहरुको विवरण

नगर कार्यपालिका पदाधिकारीहरु

सि.नं.	पदाधिकारीको नाम थर	पद	सम्पर्क नं.
१	श्री वैकुण्ठ न्यौपाने	नगर प्रमुख	९८५६०६११६२
२	श्री मिरा जोशी	नगर उपप्रमुख	९८५६०६११६३
३	श्री खर सिं दरै	वडा अध्यक्ष, वडा नं.१	९८५६०६०८८२
४	श्री काशीराम श्रेष्ठ	वडा अध्यक्ष, वडा नं.२	९८५६०६०८४८
५	श्री प्रेमकुमार श्रेष्ठ	वडा अध्यक्ष, वडा नं.३	९८४६०५५२१०
६	श्री विश्वराज न्यौपाने	वडा अध्यक्ष, वडा नं.४	९८४६०५५५१४
७	श्री मोहनकुमार श्रेष्ठ	वडा अध्यक्ष, वडा नं.५	९८५६०२८९८९
८	श्री सूर्यभक्त भण्डारी	वडा अध्यक्ष, वडा नं.६	९८५६०६४००८
९	श्री सतिशचन्द्र न्यौपाने	वडा अध्यक्ष, वडा नं.७	९८४६०६७२५२
१०	श्री ओजराज पौडेल	वडा अध्यक्ष, वडा नं.८	९८४५६२०५५०
११	श्री सुरेश थापा	वडा अध्यक्ष, वडा नं.९	९८४६१३१८६९
१२	श्री तुलसीराम सापकोटा	वडा अध्यक्ष, वडा नं.१०	९८५६०६००८३
१३	श्री निरबहादुर खड्का	वडा अध्यक्ष, वडा नं.११	९८४६२३३८६३
१४	श्री तोत्रबहादुर कुँवर	वडा अध्यक्ष, वडा नं.१२	९८४६०९१४२८
१५	श्री लेखबहादुर राना	वडा अध्यक्ष, वडा नं.१३	९८५६०६०१०४
१६	श्री काजीमान श्रेष्ठ	वडा अध्यक्ष, वडा नं.१४	९८४६०४३३५२
१७	श्री तमबहादुर दरै	कार्यपालिका सदस्य	९८४६२७४९२८
१८	श्री कल्पना पोखेल	"	९८४६१२०४५४
१९	श्री चन्द्रमाया परियार	"	९८४६१३१९७८
२०	श्री सुनसरी गुरुङ्ग	"	९८१६६२६०७७
२१	श्री अमृतबहादुर नेपाली	"	९८४६०६२५३५
२२	श्री मधुमाया घर्ती	"	९८०६५७३३३२
२३	श्री नरीमाया राना	"	९८४६२४४४३१
२४	प्रमुख प्रशासकीय अधिकृत	सदस्य सचिव	९८५६००२१११

न्यायिक समिति

सि.नं.	पदाधिकारीको नाम थर	पद	सम्पर्क नं.
१	उपप्रमुख श्री मिरा जोशी	संयोजक	९८५६०६११६३
२	श्री अमृतबहादुर नेपाली	सदस्य	९८४६०६२५३५
३	श्री कृष्णदेवी खनाल	"	९८४६०१०५६८

श्रोत अनुमान तथा बजेट सिमा निर्धारण समिति

सि.नं.	पदाधिकारीको नाम थर	पद	सम्पर्क नं.
१	प्रमुख श्री वैकुण्ठ न्यौपाने	संयोजक	९८५६०६११६२
२	उपप्रमुख श्री मिरा जोशी	सदस्य	९८५६०६११६३
३	श्री तमबहादुर दरै	"	९८४६२७४९२८
४	श्री विश्वराज न्यौपाने	"	९८४६०५५५९४
५	श्री तुलसीराम सापकोटा	"	९८५६०६००८३
६	श्री चन्द्रमाया परियार	"	९८४६१३१९७८
७	प्रमुख प्रशासकीय अधिकृत	सदस्य सचिव	९८५६००२१११

राजश्व परामर्श समिति

सि.नं.	पदाधिकारीको नाम थर	पद	सम्पर्क नं.
१	उपप्रमुख श्री मिरा जोशी	संयोजक	९८५६०६११६३
२	प्रमुख प्रशासकीय अधिकृत	सदस्य	९८५६००२१११
३	श्री मोहनकुमार श्रेष्ठ	"	९८५६०२८९८९
४	श्री चन्द्रमाया परियार	"	९८४६१३१९७८
५	श्री राजकुमार श्रेष्ठ (अध्यक्ष, त.उ.वा.संघ, दमौली व.इकाई)	"	९८५६०२२१५६
६	श्री बमबहादुर थापा (घरेलु)	"	
७	आर्थिक प्रशासन शाखा प्रमुख श्री दण्डपाणी पौडेल	सदस्य सचिव	९८५६०६०६५०

बजेट तथा कार्यक्रम तर्जुमा समिति

सि.नं.	पदाधिकारीको नाम थर	पद	सम्पर्क नं.
१	उपप्रमुख श्री मिरा जोशी	संयोजक	९८५६०६११६३
२	श्री काशीराम श्रेष्ठ -आर्थिक विकास समिति संयोजक)	सदस्य	९८५६०६०८४८
३	श्री काजीमान श्रेष्ठ (सामाजिक विकास समिति संयोजक)	"	९८४६०४३३५२
४	श्री सतिशचन्द्र न्यौपाने (पूर्वाधार विकास समिति संयोजक)	"	९८४६२६७२५२
५	श्री मोहनकुमार श्रेष्ठ -वातावरण तथा विपद व्यवस्थापन समिति संयोजक)	"	९८५६०२८९८९
६	श्री विश्वराज न्यौपाने (सार्वजनिक सेवा तथा क्षमता विकास समिति संयोजक)	"	९८४६०५५५९४
७	श्री सूर्यभक्त भण्डारी (विधायन समिति संयोजक)	"	९८५६०६४००८
८	प्रमुख प्रशासकीय अधिकृत	"	९८५६००२१११
९	योजना तथा प्राविधिक शाखा प्रमुख श्री रविन्द्रलाल मुल	सदस्य सचिव	९८५६०४३४९९

नगर शिक्षा समिति

सि.नं.	पदाधिकारीको नाम थर	पद	सम्पर्क नं.
१	प्रमुख श्री वैकुण्ठ न्यौपाने	संयोजक	९८५६०६११६२
२	उपप्रमुख श्री मिरा जोशी	सदस्य	९८५६०६११६३
३	प्रमुख प्रशासकीय अधिकृत	"	९८५६००२१११
४	कार्यपालिका सदस्य श्री काजीमान श्रेष्ठ	"	९८४६०४३३५२
५	कार्यपालिका सदस्य श्री चन्द्रमाया परियार	"	९८४६१३१९७८
६	प्र.अ. श्री कृष्णहरि गैरे (क्यामिन मा.वि.)	"	
७	प्र.अ. श्री लक्ष्मी मल्ल (बालमरिनदर मा.वि.)	"	
८	प्रिन्सिपल श्री सुरज सुब्बा (व्यास दिव्यज्योति बोर्डिङ स्कूल)	"	
९	अध्यक्ष श्री यज्ञ खनाल (वि.व्य.स., उदय मा.वि.)	"	
१०	शिक्षा विद् श्री कल्पना लम्साल	"	
११	वि.स्रोत व्यक्ति श्री नारायणदत्त पौडेल	सदस्य सचिव	९८५६०६०३१०

आर्थिक विकास समिति

सि.नं.	पदाधिकारीको नाम थर	पद	सम्पर्क नं.
१	श्री काशीराम श्रेष्ठ	संयोजक	९८५६०६०८४८
२	श्री खरसिं दरै	सदस्य	९८५६०६०८८२
३	श्री तुलसी राम सापकोटा	"	९८५६०६००८३
४	श्री चन्द्रमाया परियार	"	९८४६१३१९७८
५	राजश्व उपशाखा प्रमुख श्री हेमन्त गुरुङ	सदस्य सचिव	९८५६०६१६८१

पूर्वाधार विकास समिति

सि.नं.	पदाधिकारीको नाम थर	पद	सम्पर्क नं.
१	श्री सतिशचन्द्र न्यौपाने	संयोजक	९८४६०६७२५२
२	श्री ओजराज पौडेल	सदस्य	९८४५६२०५५०
३	श्री लेखबहादुर राना	"	९८५६०६०१०४
४	श्री तमबहादुर दरै	"	९८४६२७४९२८
५	इन्जिनियर श्री रविन्द्रलाल मूल	सदस्य सचिव	९८५६०४३४९१

सार्वजनिक सेवा तथा क्षमता विकास समिति

सि.नं.	पदाधिकारीको नाम थर	पद	सम्पर्क नं.
१	श्री विश्वराज न्यौपाने	संयोजक	९८४६०५५५१४
२	श्री तोत्रबहादुर कुंवर	सदस्य	९८४६०९१४२८
३	श्री मधुमाया घर्ती	"	९८०६५७३३३२
४	ब.आ.ले.प.अधिकृत श्री कुमार कंचन जि.सी.	सदस्य सचिव	९८५६०६०५१७

वातावरण तथा विपद व्यवस्थापन समिति

सि.नं.	पदाधिकारीको नाम थर	पद	सम्पर्क नं.
१	श्री मोहनकुमार श्रेष्ठ	संयोजक	९८५६०२८९८९
२	श्री प्रेमकुमार श्रेष्ठ	सदस्य	९८४६०५५२९०
३	श्री निरवहादुर खड्का	"	९८४६२३३८६३
४	श्री सुनसरी गुरुड	"	९८९६६२६०७७
५	शाखा अधिकृत श्री कृष्णराज घिमिरे	सदस्य सचिव	९८४६०९९३३५

सामाजिक विकास समिति

सि.नं.	पदाधिकारीको नाम थर	पद	सम्पर्क नं.
१	श्री काजीमान श्रेष्ठ	संयोजक	९८४६०४३३५२
२	श्री सुरेश थापा	सदस्य	९८४६९३९८६९
३	श्री कल्पना पोखेल	"	९८४६९२०४५४
४	शाखा अधिकृत श्री मोहन सिंह खड्का	सदस्य सचिव	

विधायन समिति

सि.नं.	पदाधिकारीको नाम थर	पद	सम्पर्क नं.
१	श्री सुर्यभक्त भण्डारी	संयोजक	९८५६०६४००८
२	श्री अमृतवहादुर नेपाली	सदस्य	९८४६०६२५३५
३	श्री नरीमाया राना	"	९८४६२४४४३९
४	कम्प्युटर अधिकृत श्री गोकर्णराज बाग्ले	सदस्य सचिव	९८४६०३७२७०

विकास समस्या समाधान समिति

सि.नं.	पदाधिकारीको नाम थर	पद	सम्पर्क नं.
१	प्रमुख श्री वैकुण्ठ न्यौपाने	संयोजक	९८५६०६९९६२
२	श्री सतिशचन्द्र न्यौपाने	सदस्य	९८४६०६७२५२
३	श्री ओजराज पौडेल	"	९८४५६२०५५०
४	श्री प्रेमकुमार श्रेष्ठ	"	९८४६०५५२९०
५	श्री मोहनकुमार श्रेष्ठ	"	९८५६०२८९८९
६	श्री निरवहादुर खड्का	"	९८४६२३३८६३
७	श्री चन्द्रमाया परियार	"	९८४६९३९९७८

लेखा समिति

सि.नं.	पदाधिकारीको नाम थर	पद	सम्पर्क नं.
१	श्री ओजराज न्यौपाने	संयोजक	९८४५६२०५५०

२	श्री मनबहादुर गुरुङ	सदस्य	९८०६५९०३२३
३	श्री सुन्दर वाग्ले	"	९८४६०५५५८०
४	श्री लक्ष्मी परियार	"	९८४६९२८५३७
५	ब.आ.ले.प.अ. श्री कुमार कंचन जि.सी.	सदस्य सचिव	९८५६०६०५९७

आचार संहिता अनुगमन समिति

सि.नं.	पदाधिकारीको नाम थर	पद	सम्पर्क नं.
१	श्री हेमराज पोखेल	संयोजक	९८४७०४९२५०
२	श्री बसुन्धरा घर्ती	सदस्य	९८४६९९४८६५
३	श्री ज्ञानुमाया सुनार	"	
४	ब.आ.ले.प.अ. श्री कुमार कंचन जि.सी.	सदस्य सचिव	९८५६०६०५९७

साभ्केदारी विकास समिति

सि.नं.	पदाधिकारीको नाम थर	पद	सम्पर्क नं.
१	नगर प्रमुख श्री वैकुण्ठ न्यौपाने	अध्यक्ष	९८५६०६९९६२
२	नगर उपप्रमुख श्री मिरा जोशी	सदस्य	९८५६०६९९६३
३	प्रमुख प्रशासकीय अधिकृत	"	९८५६००२९९९
४	अध्यक्ष, तनहुँ उद्योग वाणिज्य संघ	सदस्य	०६५५६०९५६
५	अध्यक्ष, एन.जि.ओ. नेटवर्क तनहुँ	"	
६	प्रमुख, घरेलु तथा साना उद्योग वि. समिति	"	
७	प्रबन्धक, नेपाल बैंक लिमिटेड, दमौली	"	०६५५६०९५५
८	ब.आ.ले.प.अ.श्री कुमार कंचन जि.सी.	सदस्य सचिव	९८५६०६०५९७