

परिचय

सेती र मादी नदीको पवित्र संगम तटमा अवस्थित महर्षि वेद व्यास र पराशरको तपोभूमी तथा कर्मक्षेत्र रहेको यस व्यास नगरपालिका देशमा बहुदलीय प्रजातन्त्रको पुनर्स्थापना पश्चात् दमौली गा.वि.स. र स्याम्घा गा.वि.स.को केही क्षेत्रलाई समेटेर २०४८ साल चैत्रमा व्यास नगरपालिकाको नामाकरण गरी घोषणा गरिएको यस नगरपालिकामा नेपाल सरकार मन्त्री परिषद्को मिति २०७१ मार्ग १६ को निर्णयानुसारद्वारा पोखरीभन्ज्याङ्ग गा.वि.स. गाभिएको छ । यो नगरपालिका काठमाण्डौदेखि १५० कि.मी. पश्चिम तथा पोखराबाट ५० कि.मी. पूर्व पृथ्वी राजमार्गमा अवस्थित रहेको छ ।

भौगोलिक अवस्थिति

समुन्द्र सतहदेखि उचाई : २८० मिटर देखि ११२० मिटरसम्म
क्षेत्रफल : ८६ वर्ग कि.मि.

नगरपालिका सिमाना

पूर्व : केशवटार, घाँसीकुवा र वरभन्ज्याङ गा.वि.स.,
पश्चिम : जामुने, मनपाड र स्याम्घा गा.वि.स.
उत्तर : क्यामिन र तनहुँसुर गा.वि.स.
दक्षिण : काहुँ शिवपुर गा.वि.स.

राजनैतिक एवं प्रशासनिक विभाजन

विकास क्षेत्र : पश्चिमाञ्चल
अंचल : गण्डकी
जिल्ला : तनहुँ
सदरमुकाम : दमौली
जम्मा वडा : १४
टोल संख्या : १६८
हावापानी : समसितोष्ण/उष्ण
औषत वर्षा : १९६०.६ मी.मी.
औषत तापक्रम : न्यूनतम ८.४० से. र अधिकतम ३७.०० से.
प्रमुख नदीहरू : मादी र सेती नदी, साँगे, बुल्दी, छाब्दी खोला
दीर्घकालीन सोच : "विविधतायुक्त शहर, समुन्त एवं सम्बृद्ध व्यास नगर"
जनसंख्या विवरण : पुरुष १२२३०, महिला १२०२९ कुल २४२५९ (वि.सं.२०५३ न.पा. सर्भेक्षण)
: पुरुष १३४४९, महिला १४७९६ कुल २८२४५ (राष्ट्रिय जनगणना २०५८)
: पुरुष १७८६८, महिला १७४१० कुल ३५२७८ (२०६७ न.पा. सर्भेक्षण)
: पुरुष २११९१, महिला २५६८६ कुल ४६८७७ (राष्ट्रिय जनगणना २०६८)
वार्षिक जनसंख्या बृद्धिदर : ५.१९ प्रतिशत
जनघनत्व : ५४५.०० प्रति वर्ग कि.मी.
नगरपालिकाको जनसंख्या विवरण (राष्ट्रिय जनगणना २०६८ अनुसार)

वडा नं.	घर परिवार संख्या	महिला	पुरुष	जम्मा
१	२४६०	४९९०	३९४२	८९३२
२	२०७८	३८९४	३५२५	७४१९
३	५८७	१२८६	९७२	२२५८
४	४५१	९५०	६६४	१६१४
५	९३४	२१८७	१७४८	३९३५
६	५७२	१३४३	९८७	२३३०
७	५१३	११५०	९७२	२१२२
८	५२८	११२३	९८८	२१११
९	४७८	११८२	९५५	२१३७
१०	१०६०	२०८४	१८९८	३९८२

११	१६६०	३३३४	२७२५	६०५९
१२	४५२	१०४५	८७९	१९२४
१३	३१३	६८६	५९१	१२७७
१४	२१४	४३२	३४५	७७७
जम्मा	१२३००	२५६८६	२११९१	४६८७७

भू उपयोगको स्थिति

विवरण	क्षेत्रफल वर्ग कि.मी.	प्रतिशत
कृषि	४४.६६	५१.९३
वनजंगल	३०.५६	३५.५३
बस्ती	३.५२	४.०९
भाडी	२.३९	२.३९
बगर क्षेत्र	२.५४	२.७८
जल क्षेत्र	१.१५	२.९५
घाँसे मैदान	१.१८	१.३४
जम्मा	८६.००	१००

स्वीकृत कर्मचारी दरबन्दी संख्या: ६९ (पदपूर्ति ६८ जना)

शैक्षिक स्थिति:

क्र.स	विद्यालय विवरण	संख्या	कैफियत
१	पूर्व प्राथमिक विद्यालय	४३	बाल विकास केन्द्र
२	प्राथमिक विद्यालय	३१	१८ सरकारी
३	निम्न माध्यमिक विद्यालय	१७	८ सरकारी
४	माध्यमिक विद्यालय	१७	५ सरकारी
५	उच्च माध्यमिक विद्यालय	१०	७ सरकारी
६	क्याम्पस	१	१ पब्लिक
७	तालिम केन्द्र	२	१ सरकारी
	जम्मा	१२१	

साक्षरता प्रतिशत : ९६.००

स्वस्थ्य सेवा

हस्पिटल/आर्यवेद औषधालय: २ सरकारी, ५ निजी र १४ क्लिनिकल

धार्मिक एवं पर्यटकीय स्थल

छाब्दी बराह (दमौलीबाट करीब ७ कि.मी.पूर्व) चम्रे ओडार,

घुटुकदी बराह, व्यास गुफा, निर्वु बराह, पराशर गुफा कालिका जंगल पार्क

शिवपाञ्चायन मन्दिर, अनन्त गुफा मानहुँकोट, गणेशमान पार्क, पानीको फोहरा,

शान्ति बालउद्यान पार्क, भानुघाँसी स्मारक पार्क,

संचार सेवा

टेलिफोन : २३६८ लाइन र सबै वडामा मोबाइल टिप्ने

सडक/सतहढल

कालोपत्रे: ३३.५५ कि.मी, ग्राभेल: ५२.८२ कि.मी., कच्ची: १६४.८४ कि.मी. र पक्की ढल:१४.०८ कि.मी.

फोहरमैला

दैनिक ८.५ टन

नगरपालिकामा रहेका विभिन्न समिति र तिनीहरूको नामावली

१. नगर सर्वदलीय समिति

सि.नं.	पदाधिकारीको नाम थर	प्रतिनिधि संस्था	सम्पर्क नं.
१.	श्री विश्वनाथ बास्तोला	नेपाली कांग्रेस	९८५६०६०६०६
२.	श्री विरेन्द्रबहादुर अधिकारी	ने.क.पा. एमाले	९८५६०६००१५
३.	श्री राजेन्द्रकेशरी न्यौपाने	ए.ने.क.पा. माओवादी	९८५६०६०२८२
४.	श्री रामहरी वच्काई	ने.क.पा.-माओवादी	९८४५३३३२७९
५.	श्री इस्माइल मियां	रा.प्र.पा. नेपाल	९८४६०५५६६९
६.	श्री सावित्री रिजाल	रा.प्र.पा.	९८४६८०८२०९
७.	श्री श्रीकुमार श्रेष्ठ	राष्ट्रिय जनमोर्चा	९८४६१९४५७५
८.	श्री बहादुर सिं थापा मगर	जनमुक्ती	९८४६०४२६११

२. नगर सल्लाहकार समिति

सि.नं.	पदाधिकारीको नाम थर	कैफियत
१.	संयोजक श्री ताराप्रसाद श्रेष्ठ	प्रथम नगरप्रमुख
२.	सदस्य श्री अशोककुमार श्रेष्ठ	
३.	सदस्य श्री मंगलप्रसाद श्रेष्ठ	
४.	सदस्य श्री कृष्ण आचार्य	
५.	सदस्य श्री प्रेमकुमार श्रेष्ठ	
६.	सदस्य श्री नेत्र रानाभाट	
७.	सदस्य श्री भरत के.सी	
८.	सदस्य: श्री धनबहादुर पुन	
९.	सदस्य सचिव: श्री रविन्द्रलाल मुल	इन्जिनियर, व्या.न.पा.

३. महिला नगर समन्वय समिति

सि.नं.	पदाधिकारीको नाम थर	प्रतिनिधि संस्था
१.	अध्यक्ष श्री हुमनाथ शर्मा ढकाल	प्रमुख एवं कार्यकारी अधिकृत, व्या.न.पा.
२.	उपाध्यक्ष श्री कल्पाना पौडेल	ने.क.पा.-माओवादी
३.	सदस्य श्री अधिकृत प्रतिनिधि	जिल्ला प्रशासन कार्यालय
४.	„ श्री महिला तथा बालबालिका अधिकृत	महिला तथा बालबालिका कार्यालय
५.	„ श्री प्रतिनिधि	जिल्ला प्रहरी कार्यालय
६.	„ श्री प्रतिनिधि	जिल्ला शिक्षा कार्यालय
७.	„ श्री प्रतिनिधि	जिल्ला कृषि विकास कार्यालय
८.	„ श्री प्रतिनिधि	जिल्ला पशु विकास कार्यालय
९.	„ श्री प्रतिनिधि	जिल्ला स्वास्थ्य कार्यालय
१०.	„ श्री प्रतिनिधि	जिल्ला विकास समिति
११.	„ श्री प्रतिनिधि	घरेलु तथा साना उद्योग कार्यालय/समिति
१२.	„ श्री प्रतिनिधि	जिल्ला सरकारी वकिलको कार्यालय
१३.	„ श्री प्रतिनिधि/बाल अधिकार अधिकृत	जिल्ला बाल कल्याण समिति
१४.	„ श्री प्रतिनिधि	जिल्ला अन्तरपार्टी महिला सन्जाल
१५.	„ सचिव श्री कृष्णराज घिमिरे	शाखा अधिकृत, व्यास न.पा. कार्यालय

४. राजश्व परामर्श समिति

सि.नं.	पदाधिकारीको नाम थर	प्रतिनिधि संस्था
१.	संयोजक श्री हुमनाथ शर्मा ढकाल	प्रमुख एवं कार्यकारी अ., व्यास न.पा.
२.	सदस्य श्री प्रमुख	को.ले.नि.का., तनहुं
३.	„ श्री अध्यक्ष	तनहुं उद्योग वाणिज्य संघ
४.	„ श्री अशोककुमार श्रेष्ठ	राजश्व विज्ञ
५.	„ श्री सभापति	त.उ.वा.संघ दमौली बजार इकाई
६.	सदस्य सचिव श्री हेमन्त गुरुङ्ग	वित्त एवं कार्यालय सहायक, व्या.न.पा.

५. टोल विकास संस्था नगर समन्वय समिति

सि.नं.	पदाधिकारीको नाम थर	सम्पर्क नं.
१.	अध्यक्ष, श्री प्रेमकुमार श्रेष्ठ, व्यास १०	९८४६०५५२१०
२.	उपाध्यक्ष, श्री दयाराम शर्मा, व्यास ९	९८४६२७४९६४
३.	सचिव श्री टुकवहादुर हमाल, व्यास २	९८४६०६२३५३
४.	कोषाध्यक्ष श्री यमवहादुर सारु, व्यास १२	९८१४१९७२५२
५.	सहसचिव श्री दिपेन्द्र खनाल, व्यास ८	९८४६४८८९१६
६.	सदस्य, श्री केशवहादुर सुनार, व्यास १	९८५६०६०६९१
७.	„ श्री रामकृष्ण अधिकारी, व्यास ३	९८४६०९१०९६
८.	„ श्री नरेन्द्रबहादुर अधिकारी, व्यास ४	९८४६४६०८९२
९.	„ श्री श्री हरिभक्त अधिकारी, व्यास ५	९८५६०६००२८
१०.	„ श्री गंगबहादुर राना, व्यास ६	९८४६४९७६७८
११.	„ श्री विश्वराज खनाल, व्यास ७	९८५६०६०७२१
१२.	„ श्री नरहरी खनाल, व्यास ११	९८४६४८९६६०
१३.	„ श्री ईश्वरी रिमाल, व्यास १३	९८१४१४२६८४
१४.	„ श्री हिमवहादुर आले, व्यास १४	९८०६५०६३७९
सल्लाहकार: श्री चुडामणि दाहाल □ पूर्व अध्यक्ष, ९८५६०३११०५		

६. साभेदारी विकास समिति

सि.नं.	पदाधिकारीको नाम थर	प्रतिनिधि संस्था
१.	अध्यक्ष, श्री हुमनाथ शर्मा ढकाल	प्रमुख एवं कार्यकारी, व्या.न.पा.
२.	सदस्य, श्री अध्यक्ष,	अध्यक्ष तनहुं उद्योग वाणिज्य संघ
३.	„ श्री ऋषिभक्त वाग्ले,	कार्यक्रम अधिकृत जि.वि.स. तनहुं
४.	„ श्री अध्यक्ष	एन.जि.ओ. नेटवर्क तनहुं
५.	„ श्री प्रमुख	घरेलु तथा साना उद्योग विकास समिति,
६.	„ श्री प्रबन्धक	नेपाल बैंक लिमिटेड, दमौली शाखा, तनहुं
७.	„ गा.वि.स. सचिव	जामुने, श्याम्घा, केशवटार र क्यामिन गा.वि.स.
८.	आमन्त्रित सदस्य, श्री अध्यक्ष	टो.वि.सं. नगर समन्वय समिति
९.	सदस्य सचिव, श्री कुमार कंचन जि.सी.	ब.आ.ले.प.अधिकृत, व्या.न.पा.

७. फोहरमैला व्यवस्थापन तथा अनुगमन समिति

सि.नं.	पदाधिकारीको नाम थर	प्रतिनिधि संस्था
१.	संयोजक श्री कृष्ण आचार्य	सभापति, त.उ.वा.संघ दमौली बजार इकाई
२.	„ श्री राजकुमार श्रेष्ठ	शान्ति नगर टोल विकास संस्था
३.	„ श्री त्रिभुवन श्रेष्ठ	सृजनामार्ग टोल विकास संस्था
४.	„ श्री पवन चुमी	व्यास युवा क्लब
५.	„ श्री प्रेमकुमार श्रेष्ठ	अध्यक्ष, टो.वि.सं. नगर समन्वय समिति
६.	„ प्रतिनिधि	दमौली खानेपानी तथा सरसफाई उपभोक्ता संस्था
७.	सदस्य सचिव श्री भाग्यशाली ढुंगाना	ना.सु., व्या.न.पा.

८. नगर शिक्षा समिति

सि.नं.	पदाधिकारीको नाम थर	प्रतिनिधि संस्था
१.	अध्यक्ष, श्री हुमनाथ शर्मा ढकाल	प्रमुख एवं कार्यकारी अधिकृत, व्यास न.पा. कार्यालय
२.	सदस्य, श्री प्रतिनिधि	वि.नी., जि.शि.का. तनहुं
३.	,, श्री नारायणदत्त पौडेल	स्रोतव्यक्ति, जि.शि.का., तनहुं
४.	,, श्री इन्द्र पौडेल	न.पा. क्षेत्रभिन्नका प्र.अ. मध्येबाट प्रतिनिधि
५.	,, श्री रामनाथ भट्टराई	गै.स.स. प्रतिनिधि, तनहुं
६.	,, श्री प्रतिनिधि	जि.वि.स. तनहुं
७.	,, सचिव श्री कृष्णराज घिमिरे	शाखा अधिकृत, व्यास न.पा.

९. सामाजिक परिचालन समिति

सि.नं.	पदाधिकारीको नाम थर	प्रतिनिधि संस्था
१.	अध्यक्ष, का.अ. श्री हुमनाथ शर्मा ढकाल	व्यास न.पा. कार्यालय
२.	सदस्य, बरिष्ठ आ.ले.प.अ. श्री कुमार कंचन जि.सि.	व्यास न.पा. कार्यालय
३.	,, श्री प्रतिनिधि	जिल्ला पशु सेवा कार्यालय
४.	,, श्री अध्यक्ष	टो.वि.सं.नगर समन्वय समिति
५.	,, श्री खड्गबहादुर अधिकारी	वडा नागरिक मञ्च, व्यास ९
६.	,, श्री देवनिधि पन्थ	अध्यक्ष, ज्येष्ठ नागरिक मंच तनहुं
७.	,, श्री कल्पना पौडेल	उपाध्यक्ष, नगर महिला समन्वय समिति
८.	,, श्री सुशीला शर्मा	एन.जि.ओ. नेटवर्क तनहुं
९.	,, श्री विमला वाग्ले	महिला तथा बालबालिका कार्यालय
१०.	,, श्री	शहरी शासन विज्ञ, व्यास नगरपालिका
११.	,, श्री कल्पना कोइराला	वडा नागरिक मञ्च, व्यास ३
१२.	,, सचिव श्री कृष्णराज घिमिरे	शाखा अधिकृत, व्यास नगरपालिका

१०. सामुदायिक मध्यस्थ समिति

सि.नं.	पदाधिकारीको नाम थर	वडा नं.
१.	संयोजक श्री कल्पना पोखरेल	२
२.	सदस्य श्री भिमबहादुर बस्नेत	१
३.	,, श्री डम्मरदेव हड्खले	१
४.	,, श्री पार्वती शर्मा लम्साल	१
५.	,, श्री सावित्री रिजाल	२
६.	,, श्री कल्पना नेपाली	२
७.	,, श्री जानुका सुर्खाली	३
८.	,, श्री सरला खनाल	४
९.	,, श्री विरेन्द्र अधिकारी	४
१०.	,, श्री तुलसीराम सापकोटा	५
११.	,, श्री सन्तबहादुर वि.क.	५
१२.	,, श्री कुमारी दरै	६
१३.	,, श्री सोमबहादुर थापा	६
१४.	,, श्री अमर अधिकारी	६

सि.नं.	पदाधिकारीको नाम थर	वडा नं.
१५.	,, श्री कल्याणी थापा	७
१६.	,, श्री बाबुराम काफ्ले	७
१७.	,, श्री कृष्ण खनाल	८
१८.	,, श्री डिल्लीराज खनाल	८
१९.	,, श्री राजेन्द्र अधिकारी	८
२०.	,, श्री दयाराम शर्मा	९
२१.	,, श्री प्रतिमा दरै	९
२२.	,, श्री राजकुमार श्रेष्ठ	१०
२३.	,, श्री इन्द्रबहादुर दरै	११
२४.	,, श्री रेखा बस्याल	११
२५.	,, श्री सत्तार मियां	११
२६.	,, श्री रामचन्द्र हड्खले	व्या.न.पा.
२७.	,, श्री मेघनाथ आचार्य	व्या.न.पा.

११. खुल्ला फोहरमैला मुक्ति अभियान संयुक्त समिति

सि.नं.	पदाधिकारीको नाम थर	प्रतिनिधि संस्था
१.	संयोजक श्री कृष्ण आचार्य	सभापति, त.उ.वा.संघ दमौली बजार इकाई
२.	„ श्री राजकुमार श्रेष्ठ	उपसभापति, त.उ.वा.संघ दमौली बजार इकाई
३.	„ श्री तुलसी पाण्डे	सचिव, त.उ.वा.संघ दमौली बजार इकाई
४.	„ श्री अध्यक्ष	टोल विकास संस्था व्यास २
५.	„ श्री अध्यक्ष	टोल विकास संस्था व्यास १०
६.	„ श्री अध्यक्ष	टोल विकास संस्था व्यास ११
७.	„ श्री कुमार कंचन जि.सी.	आ.ले.प. अधिकृत, व्या.न.पा
८.	„ श्री कृष्णराज घिमिरे	शाखा अधिकृत, व्या.न.पा
९.	सदस्य सचिव श्री भाग्यशाली ढुंगाना	ना.सु., व्या.न.पा.

१२. स्थानीय नगर शान्ति समिति

सि.नं.	नाम थर	पद	टेलीफोन नम्बर
१	श्री भिष्मराज पौडेल	संयोजक	९८५६०६०५६७
२	श्री बृषराज श्रेष्ठ	सदस्य	९८४६०६२३१७
३	श्री सीता केनी	सदस्य	९८४६३६१९१७
४	श्री ईश्वर पौडेल	सदस्य	९८४६१६५२१४
५	श्री मायानाथ कोइराला	सदस्य	९८४६०५५७४६
६	श्री होम रसाइली	सदस्य	९८४६३७४८८८
७	श्री नेत्र रानाभाट	सदस्य	९८४६०६२२३४
८	श्री श्रीकुमार श्रेष्ठ	सदस्य	९८४६१९४५७५
९	श्री भुवन सिं थापा	सदस्य	९८०५८६९६९५
१०	श्री हुमनाथ शर्मा ढकाल	सदस्य सचिव	९८५६०२५५४७
आमन्त्रित सदस्य			
१	श्री वैकुण्ठ मिश्र	सदस्य	९८५६०३०५९८
२	श्री कमलामोहन वाग्ले	सदस्य	९८५६०६०२३७
३	श्री रमेशचन्द्र हड्खले	सदस्य	९८४६३४६८९९
४	श्री प्रेम रस्तेल	सदस्य	
५	श्री तिलबहादुर थापा	सदस्य	
६	श्री हरिविलास अधिकारी	सदस्य	
७	श्री कलिला खातुन	सदस्य	९८४६०२६४९२
८	श्री बमबहादुर पाण्डे	सदस्य	९८५६०६०१६०
९	श्री चुडामणि दाहाल	सदस्य	९८५६०३११०५
१०	श्री कल्पना पौडेल	सदस्य	९८४६०९१२५९
११	श्री कल्पना पोखेल	सदस्य	९८४६१२०४५४
१२	श्री गोपाल सुर्खाली	सदस्य	९८४६०६२०९३
१३	श्री देवनिधी पन्त	सदस्य	९७४६००२२३४
१४	श्री कृष्णप्रसाद पौडेल	सदस्य	९८४६४८७५३५
१५	श्री प्रकाशचन्द्र भट्टराई	सदस्य	
१६	श्री तिलबहादुर थापा	सदस्य	९८४६०९०९४२
१७	श्री भिमकुमार श्रेष्ठ	सदस्य	९७४६०१६३१४
सल्लाहकार			
१	श्री रामचन्द्र बस्नेत	सल्लाहकार	९८४६०५५४६७
२	श्री विरेन्द्रबहादुर अधिकारी	सल्लाहकार	९८५६०६००१५

३	श्री रामचन्द्र सापकोटा	सल्लाहकार	९८४६०५५०५९
४	श्री धनबहादुर पुन	सल्लाहकार	९८४६०६२५४९

१३. माछामासु व्यवस्थापन तथा अनुगमन समिति

सि.नं.	नाम थर	कैफियत
१	संयोजक श्री कृष्ण आचार्य	सभापति, त.उ.वा.संघ दमौली बजार इकाई
२	सदस्य प्रतिनिधि	माछामासु व्यवसायी समिति
३	सदस्य, प्रतिनिधि	जिल्ला पशुसेवा कार्यालय
४	सदस्य, प्रतिनिधि	अध्यक्ष, उपभोक्ता महासंघ तनहु
५	सदस्य सचिव: कार्यालयले तोकेको कर्मचारी	व्या.न.पा.

१४. महिला स्वास्थ्य स्वयंसेविकाहरूको नामावली

क्र.स.	नाम थर	वडा नं.
१	श्री कमला गिरी	१
२	श्री पुष्पा खड्का	१
३	श्री कल्पना जि.सी.	१
४	श्री सुकु मानन्धर	१
५	श्री सविता पण्डित	१
६	श्री सुनिता पन्थ	१
७	श्री गोमा धिताल	२
८	श्री शोभा पन्थ	२
९	श्री सरिता शर्मा	२
१०	श्री विष्णु बुढाथोकी	२
११	श्री सन्तोषकला भट्टराई	३
१२	श्री चन्द्रावती कैनी	३
१३	श्री कल्पना कोइराला	३
१४	श्री जमुना गुरुङ्ग	३
१५	श्री हरिदेवी पन्थ	३
१६	श्री मिना गुरुङ्ग	३
१७	श्री विष्णुमायां बस्नेत	४
१८	श्री इन्दिरा खनाल	४
१९	श्री सरला खनाल	४
२०	श्री मानकुमारी थापा	४
२१	श्री पवित्रा अधिकारी	४
२२	श्री विष्णु थापा	४
२३	श्री विमला पौडेल	५
२४	श्री देवका पौडेल	५
२५	श्री लक्ष्मी तिमल्सेना	५
२६	श्री भुलकमाया दरै	५

क्र.स.	नाम थर	वडा नं.
२७	श्री निरा गुरुङ्ग	६
२८	श्री विन्दु थापा	६
२९	श्री देवका पण्डित	६
३०	श्री चिजा कुमाल	६
३१	श्री जनु थापा	७
३२	श्री सरस्वती थापा	७
३३	श्री ममता थापा	७
३४	श्री पूर्णिमा थापा	७
३५	श्री कला पुन	७
३६	श्री दुर्गा दरै	८
३७	श्री विष्णुमायां खनाल	८
३८	श्री गोमा खनाल	८
३९	श्री कृष्ण दरै	८
४०	श्री अनिता बाँनिया	९
४१	श्री चन्द्रा सारु	९
४२	श्री नरीमाया दरै	९
४३	श्री पार्वती सुनार	९
४४	श्री नानुमाया गिरी	९
४५	श्री पवित्रा पौडेल	१०
४६	श्री मायादेवी सोती	१०
४७	श्री शशी आचार्य	१०
४८	श्री सरस्वती न्यौपाने	१०
४९	श्री नानुमाया बस्नेत	११
५०	श्री हरीमायां न्यौपाने	११
५१	श्री भगवती न्यौपाने	११
५२	श्री सम्भ्रना न्यौपाने	११

१५. वडा विपद व्यवस्थापन समिति

सि.नं.	नाम थर	वडा
१.	श्री चुडामणि दाहाल	१
२.	श्री टुकवहादुर हमाल	२
३.	श्री कृष्णप्रसाद पौडेल	३

४.	श्री कर्णबहादुर बस्नेत	४
५.	श्री बलराम मिश्र	५
६.	श्री विनोद वाग्ले	६
७.	श्री विश्वराज खनाल	७
८.	श्री मानध्वज थापा	८
९.	श्री सरिता अधिकारी (तिवारी)	९
१०.	श्री प्रेमकुमार श्रेष्ठ	१०
११.	श्री भगवती न्यौपाने	११
१२.	गठन हुन बांकी	१२
१३.	„	१३
१४.	„	१४

१६. वडा नागरिक मञ्च

सि.नं.	नाम थर	सम्पर्क नं.
१.	श्री चुडामणि दाहाल	९८५६०३११०५
२.	श्री टुकवहादुर हमाल	९८४६०६२३५३
३.	श्री कृष्णप्रसाद खनाल	९८४६२८१२८३
४.	श्री रन सिं नेपाली	९८४६१६५८३२
५.	श्री विष्णुप्रसाद ढकाल	९८४६०५५५०८
६.	श्री ताराप्रसाद पौडेल	९७४६००२०२२
७.	श्री कृष्णनारायण श्रेष्ठ	९८५६०२२९७८
८.	श्री तिर्थबहादुर दरै	९८४६०६२२८०
९.	श्री खड्गबहादुर अधिकारी	९८४६३२९७६०
१०.	श्री प्रेमकुमार श्रेष्ठ	९८४६०५५२१०
११.	श्री ऋषिराम भूषाल	९८५६०६०२४०
१२.	श्री लक्ष्मीकान्त मिश्र	९८४६२३५२४३
१३.	श्री मधुमाया वि.क.	९८०६५७३३३२
१४.	श्री दुर्गाबहादुर पन्थ	९८०६६३०६४७

१७. नगर बालमञ्च

सि.नं.	नाम थर	वडा नं.
१.	अध्यक्ष श्री अंशु वाग्ले (फोन: ०६५५६१९६५)	व्यास ११
२.	उपाध्यक्ष श्री समीर पाण्डे	व्यास ७
३.	सचिव श्री विनोद सुनार	व्यास ४
४.	कोषाध्यक्ष श्री सूचना खनाल	व्यास २
५.	सदस्य श्री रश्मी अछामी	व्यास ८
६.	„ श्री दिपन पन्थ	व्यास १
७.	„ श्री स्वस्तिका तिवारी	व्यास ३
८.	„ श्री अनुप लामिछाने	व्यास ५
९.	„ श्री निरु श्रेष्ठ	व्यास ६
१०.	„ श्री मनिष दरै	व्यास ९
११.	„ श्री अर्विन श्रेष्ठ	व्यास १०
१२.	„ श्री अर्जुन पौडेल	व्यास १२
१३.	„ श्री राजिव बस्ताकोटी	व्यास १३
१४.	„ श्री विवस थापा	व्यास १४

व्यास नगरपालिकाको संगठन तालिक

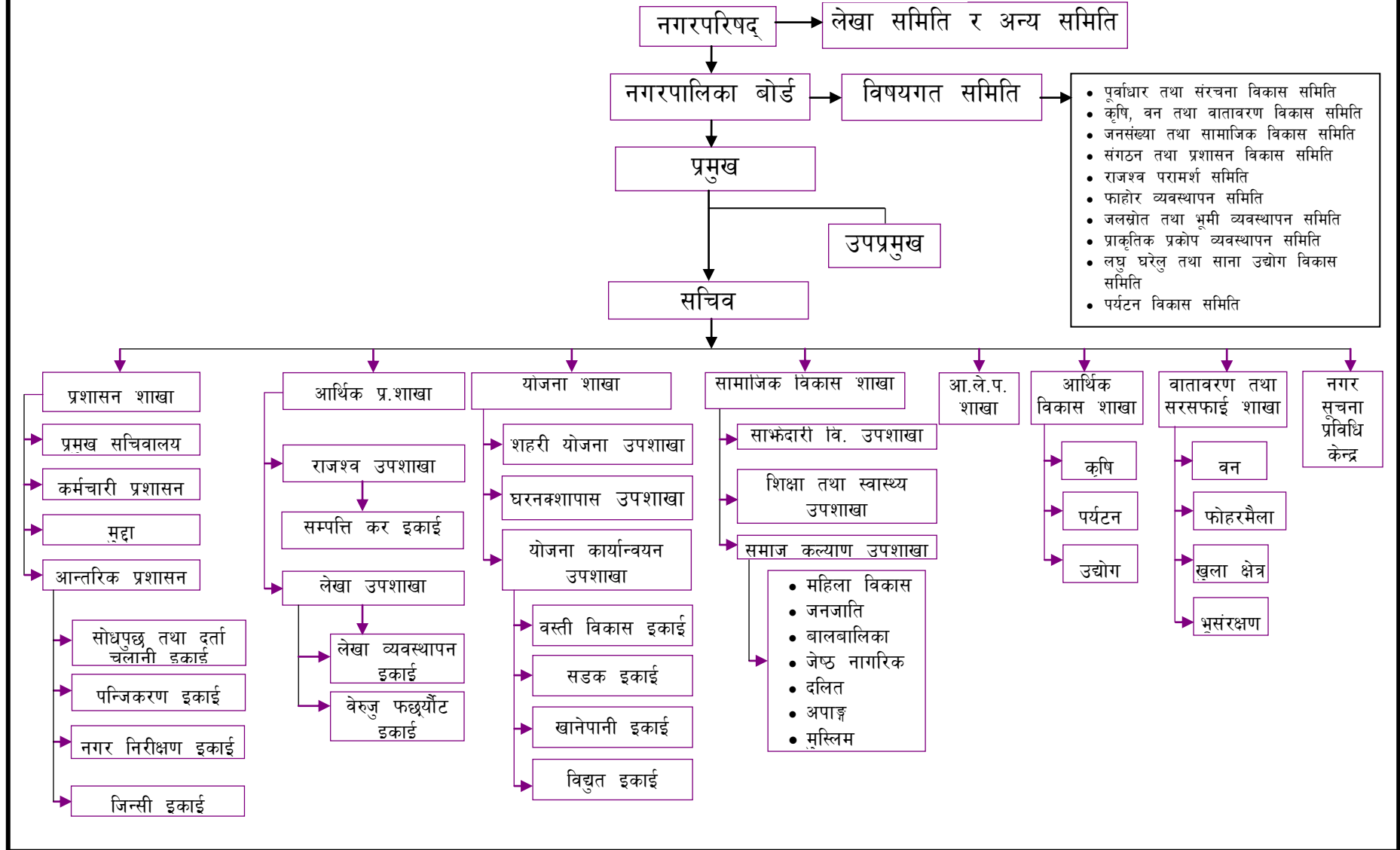

कर्मचारीहरुको नामावली

सि.नं.	पद	कर्मचारीको नाम थर	शाखा	सम्पर्क नं.
१	कार्यकारी अधिकृत	श्री हुमनाथ शर्मा ढकाल	न.पा.कार्यालय	९८५६०२५५४७
२	वरिष्ठ आ.ले.प. अधिकृत	श्री कुमार कंचन जि.सी.	आ.ले.प.	९८५६०६०५१७
३	इन्जिनियर	श्री राजु पौडेल	योजना	९८४६०५०३७६
४	लेखा अधिकृत	श्री मेघनाथ आचार्य	आर्थिक प्रशासन	९८५६०६०९६३
५	प्रशासकीय अधिकृत	श्री रामचन्द्र हड्खले	मुद्दा	९७४६००२००३
६	इन्जिनियर	श्री रविन्द्रलाल मुल	योजना	९८५६०४३४९१
७	कम्प्युटर अधिकृत	श्री गोकर्णराज वामले	नगर सूचना केन्द्र	९८४६०३७२७०
८	शाखा अधिकृत	श्री कृष्णराज घिमिरे	समाज कल्याण	९८४६०९१३३५
९	बजार केन्द्र उत्प्रेरक	श्री राजुहरि पण्डित	गाउँनगर साभेदारी	९८४६०४३९८९
१०	सिनियर अप्रेटर	श्री चन्द्रबहादुर श्रेष्ठ	मेकानिकल	९८४६२३४९२२
११	समुदाय परिचालक	श्री पम्फा बस्नेत	गाउँनगर साभेदारी	९८४६०९१९८५
१२	समुदाय परिचालक	श्री पुष्पराज आचार्य	प्रशासन	९८४६०४०४३५
१३	वित्त एवं कार्यालय सहायक	श्री हेमन्त गुरुङ्ग	राजश्व/साभेदारी	९८४६५२४५३७
१४	समुदाय परिचालक	श्री सावित्री आचार्य	गाउँनगर साभेदारी	९८४६६९४९४०
१५	जुनियर इन्जिनियर	श्री श्रीकृष्ण बगाले	योजना	९८४६०२२३९२
१६	समुदाय परिचालक	श्री विश्वनाथ पौडेल	आन्तरिक प्रशासन	९८४६९१४०४७
१७	जुनियर इन्जिनियर	श्री विनोद गौतम	घरनक्शापास	९८४६९४९३९४
१८	ना.सु.	श्री भेषराज तिवारी	योजना	९८४६४६०९६४
१९	ना.सु.	श्री दुर्गाप्रसाद पौडेल	घर नक्शापास	९८४६०५५८६४
२०	ना.सु.	श्री कृष्णप्रसाद पौडेल	जिन्सी	९८४६०४३३५९
२१	ना.सु.	श्री विष्णु खड्का क्षेत्री	लेखा	९८४६०५५९०५
२२	ना.सु.	श्री भाग्यशाली ढुंगाना	सरसफाई	९८४६०६२०८७
२३	ना.सु.	श्री शंकरदेव पौडेल	सोधपुछ	९८४६३४६३९०
२४	खा.पा.स.टे.	श्री टेकबहादुर सिंजाली	खानेपानी काज	९८४६९३०३७३
२५	जुनियर इन्जिनियर	श्री विनोद वाग्ले	योजना	९८५६०६०९५२
२६	ना.सु.	श्री अर्जुन गिरी	प्रशासन	९८४६०५५२०३
२७	कम्प्युटर अप्रेटर	श्री पदमबहादुर थापा	आन्तरिक प्रशासन	९८४६०५५०६२
२८	खरिदार	श्री अर्जुनकुमार श्रेष्ठ	राजश्व	९८४६०९०००४
२९	खरिदार	श्री नवराज कडेल	राजश्व	९८४६०५५२७०
३०	खरिदार	श्री चेतबहादुर दरै	लेखा	९८४६०६५३६६
३१	अ.न.मी.	श्री उषा हड्खले	स्वास्थ्य	९८४६०९०९६३
३२	हल्का सवारी चालक	श्री तीर्थबहादुर तामाङ	मेकानिकल	९८४६९३९३७२
३३	अमिन	श्री यमप्रसाद पौडेल	घरनक्शा	९८४६५५२४८६
३४	खरिदार	श्री सोमबहादुर दरै	दर्ता चलानी	
३५	खरिदार	श्री अमरबहादुर खड्का	सम्पत्ति कर	९८४६४०२९५९
३६	जुनियर इलेक्ट्रिसियन	श्री विष्णुकुमार जोशी	विद्युत/पन्जिकरण	९८४६०९२३९८
३७	स.खा.पा.स.टे.	श्री शिवहरी पण्डित	खानेपानी काज	९८४६३९७९३५
३८	सरसफाई व्यवस्थापक	श्री कल्पना पौडेल	सरसफाई	९८४६०६७३९०
३९	नगर प्रहरी हवलदार	श्री रुद्रबहादुर दरै	नगर निरीक्षण	९८०६७२५८०८
४०	हल्का सवारी चालक	श्री चन्द्र भारती	सरसफाई	
४१	नगर प्रहरी जवान	श्री भरतबहादुर बस्नेत	नगर निरीक्षण	९८४६०६५९८६
४२	नगर प्रहरी जवान	श्री जंगबहादुर थापा	नगर निरीक्षण	९८०६७४४४६९

४३	नगर प्रहरी जवान	श्री डम्बरबहादुर श्रेष्ठ	नगर निरीक्षण	९८४६०९२९६९
४४	नगर प्रहरी जवान	श्री बम्बहादुर दै	नगर निरीक्षण	९८४६०५५३६२
४५	लोडर हेल्पर	श्री प्रेमबहादुर घर्ती	खानेपानी काज	९८४६०३९४१८
४६	टिपर हेल्पर	श्री मोहन काजी लोहनी	प्रशासन	९७४६००९७७२
४७	भारी सवारी चालक	श्री रामलाल श्रेष्ठ	मेकानिकल	९८४६०४०४२३
४८	कार्यालय सहयोगी	श्री लालबहादुर दै	प्रशासन	
४९	कार्यालय सहयोगी	श्री सूर्यबहादुर दै	योजना	९८४६०४५८७१
५०	कार्यालय सहयोगी	श्री भोजबहादुर दै	राजश्व	९८४६३७९६६०
५१	विद्युत हेल्पर	श्री लालबहादुर कुमाल	विद्युत	९७४६००२७४४
५२	कार्यालय सहयोगी	श्री पूर्णबहादुर नेपाली	सम्पत्तिकर	
५३	कार्यालय सहयोगी	श्री चित्रबहादुर दै	मेकानिकल	९७४६०१७५२८
५४	कार्यालय सहयोगी	श्री माधव वारले	खानेपानी काज	९८४६५३७७८३
५५	कार्यालय सहयोगी	श्री रामचन्द्र कोइराला	गाउँनगर साभेदारी	९८४६०५५१८५
५६	कार्यालय सहयोगी	श्री सानुमाया श्रेष्ठ	प्रशासन	९८४६२४५८१७
५७	प्लम्बर	श्री दुक्तराज श्रेष्ठ	खानेपानी काज	९८४६२४९६६४
५८	हल्का सवारी चालक	श्री सोमे कुमाल	सरसफाई	९८०६५७४५९१
५९	हल्का सवारी चालक	श्री किसान कुमाल	सरसफाई	९८४६१५३६५१
६०	कुचीकार	श्री विष्णुबहादुर कुमाल	सरसफाई	
६१	कार्यालय सहयोगी	श्री अर्जुन हड्खले	खानेपानी काज	९८४६२४४८४९
६२	कार्यालय सहयोगी	श्री तिलका रानाभाट	प्रशासन	९८४६०३०७५१
६३	कुचीकार	श्री सिता दै	सरसफाई	
६४	कुचीकार	श्री सममाया कुमाल	सरसफाई	
६५	कुचीकार	श्री मनिलाल कुमाल	सरसफाई	
६६	कुचीकार	श्री मनबहादुर दै	सरसफाई	
६७	कुचीकार	श्री तहल सिं दै	सरसफाई	
६८	कुचीकार	श्री सूर्य कुमाल	सरसफाई	
६९	कुचीकार	श्री कृष्ण कुमाल	सरसफाई	

विभिन्न कार्यक्रम अन्तर्गत कार्यरत कर्मचारीहरु

१.	आइ.सि.टि.भोलेन्टियर	श्री शंकर सुवेदी	एल.जि.सि.डि.पि.	९८४१९४०२५५
२.	समुदाय परिचालक	श्री पूर्णिमा गुरुङ्ग	एल.जि.सि.डि.पि.	९८४६०११६२५
३.	समुदाय परिचालक	श्री जमिला खातुन	एल.जि.सि.डि.पि.	९८४६२७४७१४
४.	समुदाय परिचालक	श्री रञ्जना वि.क.	एल.जि.सि.डि.पि.	९८४६२७५१२६
५.	समुदाय परिचालक	श्री मैना अधिकारी	एल.जि.सि.डि.पि.	९८०४१९०६८९
६.	समुदाय परिचालक	श्री सिमा राना	एल.जि.सि.डि.पि.	९८०४१९०१३१
७.	समुदाय परिचालक	श्री प्रतिक्षा आचार्य	एल.जि.सि.डि.पि.	९८४६७९३६०७
८.	समुदाय परिचालक	श्री स्मृति वि.क.	एल.जि.सि.डि.पि.	९८०३९५८७८०
९.	समुदाय परिचालक	श्री अम्बिका खनाल	एल.जि.सि.डि.पि.	९८४६४७०७७५
१०.	समुदाय परिचालक	श्री सावित्री थापा	एल.जि.सि.डि.पि.	९८४६९३९५४१
११.	समुदाय परिचालक	श्री इन्दिरा न्यौपाने	एल.जि.सि.डि.पि.	९८४६०६७२६१
१२.	समुदाय परिचालक	श्री जानुका तिमिल्सिना	एल.जि.सि.डि.पि.	९८४६५७९२०५
१३.	समुदाय परिचालक	श्री शिव शर्मा पन्थ	एल.जि.सि.डि.पि.	९८४६३७२४२५
१४.	जुनियर इन्जिनियर	श्री ज्ञानेन्द्र तिमिल्सिना	घर नक्शापास	९८४६६४०४३३
१५.	सब सिभिल ओभरसियर	श्री हरिप्रसाद तिवारी	घर नक्शापास	९८४६०९२०७५
१६.	एच.ए.	श्री कृपा श्रेष्ठ	शहरीस्वा. क्लिनिक	९८४११९००५२
१७.	अ.हे.व.	श्री सावित्री आले	शहरीस्वा. क्लिनिक	९८४६४२०४६०
१८.	कार्यालय सहयोगी	श्री काशीराम दै	शहरीस्वा. क्लिनिक	

नागरिक वडापत्र

व्यास नगरपालिकाबाट उपलब्ध हुने सेवा तथा सो सम्बन्धी आवश्यक प्रक्रिया, लाग्ने दस्तुर र समय बारे जानकारी

सि.नं	सेवा	आवश्यक प्रमाणहरू	प्रक्रिया	सेवा दस्तुर	लाग्ने समय
१.	नागरिकता प्रमाणपत्रको सिफारिस	क) अनुसूची १, फाराम १ प्रति ख) निवेदन फाराम १ प्रति ग) वैवाहिक अंगिकृतको लागि विवाह दर्ता प्रमाणपत्रको प्रतिलिपि र विदेशी नागरिकता त्यागेको वा त्याग्न कारवाही चलाएको प्रमाण । घ) फोटो ३ प्रति (अटो साइजको) ङ) बाबु, पति वा सनाखत गर्ने व्यक्तिको नागरिकता प्रमाणपत्र साथ सनाखत गर्न बाबु, पति वा घरको नागरिकता प्रमाणपत्र प्राप्त गर्ने व्यक्ति साथमा लिई आउनुपर्ने । च) बसाई सरी आएको भए सराईको प्रमाणपत्रको प्रतिलिपि	१) राजश्व उपशाखाबाट अनुसूची १ र निवेदन फाराम प्राप्त गर्ने २) फाराम भरी वडाध्यक्ष वा अधिकार प्राप्त सदस्यको सिफारिस गराउने । ३) बाबु वा पतिको नागरिकताको प्रतिलिपि संलग्न गरी सनाखत गर्ने व्यक्ति सहित प्रशासन शाखामा सम्पर्क राख्ने । ४) प्रशासन शाखाबाट फाराम रूज र सनाखत गराई राजश्व उपशाखामा कर चुक्ता गराई तोक आदेशका लागि प्रमुखज्यू समक्ष पेश गर्ने । ५) सचिवज्यूको तोक आदेश लिई दर्ता चलानीबाट दर्ता गराउने । ६) अनुसूची फाराममा प्रमुखज्यू वा उपप्रमुखज्यूको दस्तखत गराई छाप लगाई चलानी गराई सिफारिस प्राप्त गर्ने ।		१ दिन
२.	घरजग्गा सम्बन्धी क) घर नभएको सिफारिस ख) घर भएको सिफारिस ग) नाम संशोधनको सिफारिस घ) चार किल्ला प्रमाणित सिफारिस	१) निवेदन फाराम २) निवेदकको नागरिकताको नक्कल ३) जग्गाधनी दर्ता प्रमाणपत्रको नक्कल ४) जग्गाको हालको तिरो तिरेको रसिद	१) न.पा.को राजश्व उपशाखाबाट निवेदन फाराम प्राप्त गर्ने । २) फाराम भरी वडाध्यक्ष वा अधिकार प्राप्त सदस्यको सिफारिस गराउने । ३) प्रशासन शाखाबाट फाराम रूज र सनाखत गराई राजश्व उपशाखामा कर चुक्ता गराई तोक आदेशका लागि प्रमुखज्यू समक्ष पेश गर्ने । ४) सचिवज्यूको तोक आदेश लिई दर्ता चलानीबाट दर्ता गराउने । ५) प्रमुखज्यूको दस्तखत गराई छाप लगाई चलानी गराई सिफारिस प्राप्त गर्ने ।	निवेदन फारामको रु.१०१, वडा नं.१, २, १० र ११ मा घर भए नभएको रु.७०५१, अन्य ५०५ चार किल्ला प्रमाणित रु.५०५१, धेरै कित्ता भए प्रति कित्ताको रु.५५ थप	सर्जिमिन गर्न नपर्ने अवस्थामा १ दिन
३.	नाता प्रमाणित	१) निवेदन फाराम २) निवेदक र नाता प्रमाणित हुने व्यक्तिको २/२ प्रति फोटो । ३) निवेदकको नागरिकताको नक्कल । ४) नाता कायम हुनपर्ने व्यक्तिको नागरिकताको नक्कल ५) मृत्यु दर्ता प्रमाणपत्र (मृतक व्यक्तिसंग नाता प्रमाणित गर्नुपर्दा) ६) उमेर नपुगेको हकमा जन्म दर्ता प्रमाणपत्र । ७) हालसालै खिचेको पासपोर्ट साइजको फोटो २ प्रति । ८) अन्य गा.वि.स.को नागरिक भए बसाई सराईको प्रमाणपत्रको प्रतिलिपि ।	१) न.पा.को राजश्व उपशाखाबाट निवेदन फाराम प्राप्त गर्ने । २) फाराम भरी वडाध्यक्ष वा अधिकार प्राप्त सदस्यको सिफारिस गराउने । ३) नाता प्रमाणित गराई पाउ भन्ने व्यक्ति सहित प्रशासन शाखामा सम्पर्क राख्ने । ४) प्रशासन शाखाबाट फाराम रूज र सनाखत गराई राजश्व उपशाखामा कर चुक्ता गराई तोक आदेशका लागि प्रमुखज्यू समक्ष पेश गर्ने । ५) सचिवज्यूको तोक आदेश लिई दर्ता चलानीबाट दर्ता गराउने । ६) प्रमुखज्यूको दस्तखत गराई छाप लगाई चलानी गराई प्रमाणपत्र प्राप्त गर्ने ।	निवेदन फारामको रु.१०१ नाताप्रमाणित दस्तुर रु.२५१ निवेदन दर्ता दस्तुर रु.१०१	बढीमा १५ दिन
४.	विद्युत मिटर जडान	१) निवेदन फाराम	१) न.पा.को राजश्व उपशाखाबाट निवेदन फाराम प्राप्त गर्ने ।		१ दिन

	सम्बन्धी सिफारिस	<ul style="list-style-type: none"> २) नागरिकताको नक्कल ३) जग्गाधनी दर्ता प्रमाणपूजाको नक्कल ४) हालै सम्पत्तिकर बुझाएको रसिदको नक्कल ५) घर निर्माण कार्य सम्पन्न प्रमाणपत्र वा स्वीकृति पत्रको नक्कल 	<ul style="list-style-type: none"> २) फाराम भरी वडाध्यक्ष वा अधिकार प्राप्त सदस्यको सिफारिस गराउने । ३) प्रशासन शाखाबाट फाराम रजु र सनाखत गराई राजश्व उपशाखामा कर चुक्ता गराई तोक आदेशका लागि प्रमुखज्यू समक्ष पेश गर्ने । ४) सचिवज्यूको तोक आदेश लिई दर्ता चलानीबाट दर्ता गराउने । ५) प्रमुखज्यूको दस्तखत गराई छाप लगाई चलानी गराई सिफारिस प्राप्त गर्ने । 	आर.सी.सी. रु.३५५। कच्ची रु.३०५।	
५.	खानेपानी धारा जडान सिफारिस	<ul style="list-style-type: none"> १) निवेदन २) नागरिकताको नक्कल ३) जग्गाधनी दर्ता प्रमाणपूजाको नक्कल ४) हालै सम्पत्तिकर बुझाएको रसिदको नक्कल ५) घर निर्माण कार्य सम्पन्न प्रमाणपत्र वा स्वीकृति पत्रको नक्कल 	<ul style="list-style-type: none"> १) न.पा.को राजश्व उपशाखाबाट निवेदन फाराम प्राप्त गर्ने । २) फाराम भरी वडाध्यक्ष वा अधिकार प्राप्त सदस्यको सिफारिस गराउने । ३) प्रशासन शाखाबाट फाराम रजु र सनाखत गराई राजश्व उपशाखामा कर चुक्ता गराई तोक आदेशका लागि प्रमुखज्यू समक्ष पेश गर्ने । ४) सचिवज्यूको तोक आदेश लिई दर्ता चलानीबाट दर्ता गराउने । ५) प्रमुखज्यूको दस्तखत गराई छाप चलानी गरी सिफारिस प्राप्त गर्ने । 	निवेदन फाराम रु.१०। सिफारिस रु.३०५	तुरुन्तै
६.	छात्रवृत्ति सम्बन्धी सिफारिस	<ul style="list-style-type: none"> १) निवेदन २) विद्यार्थी परिचयपत्रको प्रतिलिपि ३) नागरिकताको प्रतिलिपि ४) हालको शैक्षिक योग्यताको प्रमाणपत्रको प्रतिलिपि 	<ul style="list-style-type: none"> १) राजश्व उपशाखामा कर चुक्ता गरी प्रमुखज्यू समक्ष पेश गरी तोक आदेश भएपछि सचिवज्यूको तोक लगाई दर्ता चलानीमा दर्ता गर्ने । २) सिफारिस तयार गराई प्रमुखज्यूको सही लिई दर्ता चलानीमा चलानी गरी सिफारिस प्राप्त गर्ने । 	निशुल्क	तुरुन्तै
७.	घर नक्शापास	<ul style="list-style-type: none"> १) दरखास्त फाराम । २) जग्गाधनी दर्ता प्रमाणपूजाको नक्कल ३) हालै सम्पत्ति कर तिरेको रसिदको नक्कल ४) नापीको नक्शा ५) नागरिकताको नक्कल ६) इजाजत प्राप्त कन्सल्टेन्सीबाट तयार गरिएको घरको ट्रेस पेपरमा तयार गरिएको नक्शा १, प्रतिलिपि १ 	<ul style="list-style-type: none"> १) दरखास्त फाराम, राजश्व उपशाखामा लाग्ने दस्तुर तिरेको रसिद काटी नक्शापास उपशाखामा रजु गराई कर चुक्ता गर्ने । २) प्रमुखज्यू र सचिवज्यूको तोक लगाई नक्शापासका लागि राजश्व बुझाई दर्ता चलानीमा दर्ता गराउने ३) दर्ता भएको ३ दिन भित्र संधियाराको नाउँमा १५ दिने सूचना जारी गरी सर्जमिनका लागि मिति तोकन लगाउने । ४) १५ औं दिनका दिन कार्यालयमा सम्पर्क गरी कार्यालयले तोकेको दिन स्थलगत सर्जमिनका लागि सम्बन्धित फिल्डमा उपस्थित हुने ५) सर्जमिन भई आएपछि सो स्थानमा घर निर्माण गर्न मिल्ने वा नमिल्ने राय सहितको प्रतिवेदन प्रमुखज्यू समक्ष शाखा मार्फत पेश गर्ने । ६) राय पेश भै स्वीकृत भएपछि मात्र घर निर्माण गर्न इजाजतपत्र लिने ७) नक्शावमोजिम घर निर्माण गरेपछि चेकजाँचका लागि निवेदन दिई कार्यालयबाट घर जाँच गराई सम्मन्न प्रमाणपत्र लिने । 	घर नक्शा उपशाखाबाट सिफारिस भएको दस्तुर लाग्ने	३५ दिन (सर्जमिन गर्नुपर्ने भएकोले)

८.	लोडर, टिपर, ट्याक्टर र सिवेज ट्यांकर सम्बन्धी सेवा		१) प्रमुखज्यूबाट अनुमति लिई भाडामा लान चाहने महानुभावहरूले आफुले भाडामा लान चाहेको समय भरको नियमानुसार लागने दस्तुर राजश्व उपशाखामा धरौट राखी सेवा प्राप्त गर्न सक्नुहुनेछ	लोडरप्रति घ.रु.२०००, टिपरप्रति घ.रु.८००, ट्याक्टरप्रति घ.रु.७००, सिवेजट्यांकर प्र.टिप रु.२५०० न.पा. भिन्न, ५००० न.पा. बाहिर (सेफ्टी ट्यांक तानेको ड्राइभर, हेलपर भत्ता र इन्धन खर्च समेत आफैले व्यहोर्न पर्ने)	तुरुन्तै
९.	व्यक्तिगत घटना दर्ता	पिताको नागरिकता प्रमाणपत्र			
क)	जन्मदर्ता				
ख)	मृत्यु	मृतकको नागरिकता तथा निजको नाउँको लालपूर्जा भए सो लिई एकाघर परिवारका व्यक्ति आउनुपर्ने ।			
ग)	विवाह	दुलाहा दुलहीको नागरिकता प्रमाणपत्र भएमा साथै लिई दुवैजना आउनुपर्ने ।	घटना घटेका ३५ दिन भित्रमा प्रमाण सहित सोभै पञ्जिकरण शाखामा सम्पर्क राख्ने	३५ दिनभित्र निशुल्क ३५ दिन नाघेमा रु.५० सम्म	तुरुन्तै
घ)	बसाई सराई	बसाई सरी आउँदा जुन ठाउँबाट आएको हो सो गा.वि.स./न.पा.को बसाई सराई प्रमाणपत्र लिई बसाई सरेका परिवार मध्येबाट १ जना आउने । बसाई सरी जानका लागि सरी जाने ठाउँको लालपूर्जा तथा बसाई सरी जाने परिवारको मुलीको नागरिकता लिई १ जना आउने ।			
ङ)	सम्बन्ध बिच्छेद	सम्बन्धित अदालतबाट सम्बन्ध बिच्छेद भएको फैसला वा मिलापत्रको प्रतिलिपि सहित दुवै जना आउनुपर्ने ।			
१०.	अन्य सिफारिस	आवश्यक कागजातहरू	१) निवेदन लेखी बडाध्यक्ष वा अधिकार प्राप्त सदस्यको सिफारिस गराउने । २) प्रशासन शाखाबाट निवेदन रुजू र सनाखत गराई राजश्व उपशाखामा कर चुक्ता गराई तोक आदेशका लागि प्रमुखज्यू समक्ष पेश गर्ने । ३) सचिवज्यूको तोक आदेश लिई दर्ता चलानीबाट दर्ता गराउने । ४) प्रमुखज्यूको दस्तखत गराई छाप लगाई चलानी गराई सिफारिस	विषय हेरी दस्तुर लाग्ने	बढीमा ३ दिन

			प्राप्त गर्ने ।		
११	योजना पेशकी फछ्यौट	१) इष्टिमेटको परिधिभिन्न रही भएको निर्माण कार्यको विल भौचरहरु । २) निर्माण कार्य सम्पन्न भएको भनी उपभोक्ता समितिको निर्णय । ३) सम्बन्धित वडा समितिको सम्पन्न भएको राय ४) सम्भौता अनुसार उपभोक्ता समितिले व्यहोर्नुपर्ने रकम वा जनश्रमदानको विवरण ।	१) निवेदन लेखी तोकिएका कागजातहरु संलग्न गरी सचिवज्यूको समक्ष तोक आदेशका लागि पेश गर्ने । २) सम्बन्धित प्राविधिकबाट समेत जाँच गराई प्रतिवेदन पेश गराउने ।	कुनै दस्तुर नलाग्ने	बढीमा ७ दिन (फछ्यौट समितिको बैठक बस्नु पर्ने भएकोले)
१२.	टोल संगठन दर्ता	१) सम्बन्धित टोलका व्यक्तिहरुको निवेदन २) समुदाय परिचालनको सिफारिस ३) सम्बन्धित वडाध्यक्षको सिफारिस	निवेदन साथ सम्बन्धित वडाध्यक्ष र समुदाय परिचालनको सिफारिस गराई दर्ताका लागि पेश गर्ने ।	कुनै दस्तुर नलाग्ने	सोही दिन
१३.	उच्चम समूह दर्ता	१) सम्बन्धित टोल संगठनको सिफारिस (सक्कल) २) सम्बन्धित वडा अध्यक्षज्यूको सिफारिस	१) निवेदन लेखी आवश्यक कागजात संलग्न गरी सचिवज्यू समक्ष तोक आदेशका लागि पेश गर्ने । २) समाज कल्याण शाखाबाट दर्ता नम्बर प्राप्त गर्ने ।	कुनै दस्तुर नलाग्ने	तत्काल

नोट: प्रमुख, उपप्रमुख/वडाध्यक्षले गर्ने भनी तोकिएका कार्यहरु अर्को व्यवस्था नभएसम्म सचिव (कार्यकारी अधिकृत) र वडा प्रतिनिधिहरुले गर्ने गरिएको छ ।

आ.व.०७१।७२ को बार्षिक प्रगति विवरण आम्दानी र खर्च विवरण

क) आम्दानी तर्फ

शीर्षक नं.	आम्दानीका शीर्षकहरु	आ.व.०७१।७२ को	
		अनुमान	यथार्थ
१.१	स्थानीय कर		
१.१.१	घर बहाल कर	४००,०००।००	४१०,११८।६१
१.१.२	बहाल विटौरी	२९१,२००।००	२९६,४००।००
१.१.३	व्यवसाय कर	१,५४०,०००।००	१,५०४,१४०।००
१.१.४	सवारी दर्ता तथा कर	४५०,०००।००	६६८,१४८।००
१.१.५	एकिकृत सम्पत्ति कर	५,४७०,०००।००	५,५४३,८२४।००
१.१.६	मनोरञ्जन कर	१३५,०००।००	९७,५३५।००
१.१.७	विज्ञापन कर	७०,०००।००	६२,०००।००
	जम्मा	८,३५६,२००।००	८,५८२,१६५।६१
१.२	सेवा शुल्क		
१.२.१	सवारी पार्किङ्ग		
१.२.२	सरसफाई	६५०,०००।००	१,३९१,९७०।००
१.२.३	घर ब्लक नम्बर प्लेट		
१.२.४	शौचालय	६०,०००।००	५५,०००।००
१.२.५	जग्गा प्लटिङ्ग	२००,०००।००	४४०,०००।००
१.२.६	सम्पत्ति मूल्यांकन	३४०,०००।००	५२८,०६५।००
१.२.७	सडक बत्ती		
	जम्मा	१,२५०,०००।००	२,४१५,०३५।००
१.३	दस्तुर		
१.३.१	दर्ता तथा नवीकरण	१७०,०००।००	२३६,०२४।७५
१.३.२	घर नक्शापास	३,६००,०००।००	४,७३९,९१२।४४
१.३.३	सिफारिस	२,८५०,०००।००	४,१९३,५०८।३३
१.३.४	नाता प्रमाणित	२५,०००।००	२१,३१०।००
१.३.५	मिलापत्र		
१.३.६	विविध फाराम	६५०,०००।००	८८०,०१०।८९
	जम्मा	७,२९५,०००।००	१०,०७०,७६६।४१
१.४	बिक्री		
१.४.१	लिलाम बिक्री		
१.५	स्रोत परिचालन		
१.५.१	घर भाडा	७,१८४,०००।००	७,३४८,१५२।६३
१.५.२	मेशिनरी उपकरण भाडा	१५०,०००।००	३५४,६६२।००
१.५.३	गिटी, बालुवा तथा स्लेट ढुंगा	४,१२५,०००।००	४,००२,८९९।३२
	जम्मा	११,४५९,०००।००	११,७०५,७१३।९५
१.६	सांवा व्याज लाभांश र बोनस		
१.७	अन्य आय		
१.७.१	दण्ड जरिवाना	१००,०००।००	११९,१४२।८४
१.७.२	धरौटी जफत वा फिर्ता	२३५,०००।००	३,९७४।८७
१.७.३	सापटी तथा पेशकी फछ्यौट	२०,०००।००	
१.७.४	अन्य विविध आय	१००,०००।००	१०७,४१५।०६
१.७.५	परीक्षा	१,०००।००	९००।००

	जम्मा	४५६,०००।००	२३१,४३२।७७
	कुल आन्तरिक श्रोतको आय	२८,८१६,२००।००	३३,००५,११३।७४
२.१	नेपाल सरकार पूँजीगत सशर्त अनुदान		
२.१.१	स्थानीय विकास शुल्क कोष ३६५८१७३/२६३२२	५,२९०,०००।००	५,२३४,७४०।००
२.१.२	स्थानीय यातायात पूर्वाधार कार्यक्रम		
२.१.३	विकास (एल.जि.सि.डि.पि.)		
२.१.४	सडक बोर्ड नेपाल	३,५००,०००।००	३,३९४,०८४।००
	जम्मा	८,७९०,०००।००	८,६२८,८२४।००
२.२	नेपाल सरकार पूँजीगत निशर्त अनुदान		
२.२.१	विकास अनुदान ३६५८०३३/२६३२१)	१६,१५३,०००।००	१५,४८३,७५४।००
२.३	नेपाल सरकार प्रशासन अनुदान		
२.३.१	एल.जि.सि.डि.पि. ३६५८१९३/२६३१२ (सशर्त)	३,३२०,१००।००	४,८३७,४२९।६६
२.३.२	स्थानीय विकास शुल्क कोष ३६५८१७३/२६३११	४,४६०,०००।००	४,४६०,०००।००
	जम्मा	७,७८०,१००।००	९,२९७,४२९।६६
२.४	जगेडा कोष	२१,२५०,०००।००	२१,१४४,०००।००
२.५	जि.वि.स. तनहुँ		
२.५.१	पूँजीगत अनुदान	१००,०००।००	३७,०००।००
२.५.२	राजश्व बाँडफाँडबाट प्राप्त (रजिष्ट्रेशन शुल्क)	५,०००,०००।००	८,३०८,०६९।००
२.५.३	सामाजिक सुरक्षा अनुदान	१३,३००,०००।००	१७,२००,७००।००
	जम्मा	१८,४००,०००।००	२५,५४५,७६९।००
२.६	बैदेशिक सहायता		
२.७	अन्य अनुदान		
२.७.१	नगर विकास कोष		
२.७.२	मर्मत सम्भार कोष		
२.७.३	अन्य संस्था (स्वास्थ्यचौकी, खानेपानी, पोखरीभन्ज्याङ्ग)	२,०००,०००।००	३,७३९,५३२।०८
	जम्मा	२,०००,०००।००	३,७३९,५३२।०८
२.८	ऋण सहयोग		
२.८.१	नगर विकास कोष		
२.८.२	अन्य वित्तीय संस्थाहरु		
	जम्मा		
	कुल बाह्य श्रोतको आय	७४,३७३,१००।००	८३,८३९,३०८।७४
२.९	लागत सहभागिता (ढल, पिच र अन्य)	९,३१०,०००।००	९,६६९,२५०।००
२.११	गत वर्षको जिम्मेवारी		
२.११.१	बैंक मौज्दात	७,२७५,८२४।२२	७,२७५,८२४।२२
२.११.२	तहविल मौज्दात	५६,१५१।२२	५६,१५१।२२
	जम्मा	७,३३१,९७५।४४	७,३३१,९७५।४४
	कुल आय	११९,८३१,२७५।४४	१३३,८४५,६४७।९२

ख) प्रशासनिक खर्चतर्फ

सि.नं.	संकेत नं.	खर्चका शीर्षकहरु	आ.व.०७१।७२ को अनुमान	
			अनुमान	यथार्थ
१	२.१	तलब (पारिश्रमिक)		
	२.१.१	(क) कर्मचारी (न.पा)	१५,९३५,०००।००	१५,९३२,८०५।४१
		(ख) संचित विदा, औषधि उपचार तथा अन्य	५३०,०००।००	४७०,८३३।००
		(ग) एल.जि.सि.डि.पि. कर्मचारी तलब	१,१८०,०००।००	१,१७९,६६६।६६
	२.१.२	जनप्रतिनिधी पारिश्रमिक		
		जम्मा	१७,६४५,०००।००	१७,५८३,३०५।०७
२	२.२	कर्मचारी भत्ता	१,०४५,०००।००	१,०४३,६१४।६७
	२.२.२	बैठक भत्ता		
	२.२.२.१	विभिन्न समिति बैठक	५००,०००।००	४९९,५००।००
	२.२.२.२	योजना अनुगमन, परिवहन तथा संचार	३१०,०००।००	२८४,३००।००
		जम्मा	८१०,०००।००	७८३,८००।००
	२.२.३	लूगा भत्ता (पोशाक)	३९०,०००।००	३७६,०१०।००
३	२.३	भ्रमण खर्च तथा दैनिक भत्ता		
	२.३.१	पदाधिकारी	१०,०००।००	६,९००।००
	२.३.२	कर्मचारी	६००,०००।००	५९८,७८५।००
		जम्मा	६१०,०००।००	६०५,६८५।००
४	२.४	सेवा तथा कार्यालय संचालन		
	२.४.१	कार्यालय सेवा खर्च		
	२.४.१.१	धारा/विद्युत	२५०,०००।००	१९५,६८६।९५
	२.४.१.२	टेलिफोन ट्रंकल	१७०,०००।००	१६८,९१४।७०
	२.४.१.३	सेवा अन्य(सवारी साधन नविकरण र विमा समेत	४५५,०००।००	४५२,३३८।४०
	२.४.२	कार्यालय संचालन खर्च		
	२.४.२.१	स्टेशनरी सामान	४००,०००।००	३८३,३३२।००
	२.४.२.२	छपाई	३९०,०००।००	३८५,०६८।००
		जम्मा	१,६६५,०००।००	१,५८५,३४०।०५
५	२.५	भाडा	३००,०००।००	२७३,६००।००
६	२.६	मर्मत सम्भार		
	२.६.१	सवारी साधन	५००,०००।००	४९९,५००।००
	२.६.२	प्रशासन अन्य	३०१,०००।००	३००,९५१।००
		जम्मा	८०१,०००।००	८००,४५१।००
७	२.८	पत्र पत्रिका तथा पुस्तक	८०,०००।००	२२,५८०।००
८	२.९	इन्धन		
	२.९.१	प्रशासन	६५०,०००।००	६२०,६८४।००
	२.९.२	विविध	२५०,०००।००	७८,६०८।००
		जम्मा	९००,०००।००	६९९,२९२।००
९	२.१०	विविध तथा भैपरी		
	२.१०.१	विविध		
	२.१०.१.१	जलपान तथा अतिथि सत्कार	६००,०००।००	४७५,२१८।००
	२.१०.१.२	चाडपर्व पूजा	१००,०००।००	६९,९९६।००
	२.१०.१.३	लेखापरीक्षण	८५,०००।००	८४,८३०।००
	२.१०.१.४	सेस्ता प्रणाली अध्यावधिक, पेशकी र वेरुजु फछ्यौट	५०,०००।००	

		जम्मा	८३५,०००।००	६२९,२४४।००
	२.१०.२	भैपरी आउने	१११,५००।००	१११,३००।००
	२.१०.२.१	अन्य (क्षमता विकास एल.जि.सि.डि.पि.)	३,४५८,१००।००	३,४५७,७६३।००
	२.१०.२.२	घर निर्माण/सवारी सा. खरिद सापटी	३००,०००।००	
	२.१०.२.३	राष्ट्रिय दिवसहरु	९,५००।००	
		जम्मा	३,८७९,१००।००	३,५६९,०६३।००
१०	२.११	खप्ने माल सामान	६००,०००।००	५३४,६७२।००
११	२.१२	तालिम, योजना तथा बजेट तर्जुमा		
	२.१२.१	तालिम गोष्ठी सेमिनार		
	२.१२.२	नगरपरिषद् संचालन	१५०,०००।००	१४३,५५०।००
	२.१२.३	वडा व्यवस्थापन खर्च	१५०,०००।००	१०८,७२५।००
		जम्मा	३००,०००।००	२५२,२७५।००
१२	२.१३	अनुदान, आर्थिक सहायता, चन्दा पुरस्कार		
	२.१३.१	अनुदान, आर्थिक सहायता, चन्दा		
	२.१३.१.१	असहाय दीन दुःखी	३०,०००।००	२९,४००।००
	२.१३.१.२	विविध	१०,०००।००	१०,०००।००
		जम्मा	४०,०००।००	३९,४००।००
	२.१३.२	सदस्यता शुल्क	५०,०००।००	१५,०००।००
	२.१३.३	पुरस्कार सम्मान	३०,०००।००	१६,०००।००
१३	२.१४	जग्गा खरीद		
१४	२.१५	भवन निर्माण तथा खरीद		
१५	२.१६	अन्य निर्माण तथा सुधार खर्च	८८,२०१,१७५।४४	८५,६१५,८१९।९३
१६	२.१७	उत्पादन सामग्री/सेवा		
१७	२.१८	लगानी		
	२.१८.१	ऋण लगानी		
	२.१८.२	शेयर लगानी		
		जम्मा		
१८	२.१९	आय तथा आन्तरिक सापटी फिर्ता	१५०,०००।००	१३८,३१९।४०
१९	२.२०	साँवा तथा व्याज भुक्तानी		
२०	२.२१	कर्मचारी कल्याण खर्च	१,५००,०००।००	१,५००,०००।००
		कुल प्रशासनिक खर्च	३१,६३०,१००।००	३०,४६७,६५१।९९
		कुल विकास खर्च	८८,२०१,१७५।४४	८५,६१५,८१९।९३
		जम्मा खर्च	११९,८३१,२७५।४४	११६,०८३,४७१।९२

ग) विकास खर्च

सि.नं	योजनाको नाम	वडा/ टोल	अनुमानित बजेट	यथार्थ बजेट
क)	नगरपालिका अनुदान कार्यक्रम तथा आन्तरिक श्रोत			
१)	सम्पुरकका योजनाहरू			
१.१	बसपार्क निर्माण (जगेडा कोष सम्पुरक)		१,३५०,०००।००	१,३४९,९५२।००
१.२	सडक बोर्ड तर्फका योजना (सम्पुरक)		१,६३३,०००।००	१,६३२,८६७।००
१.३	नगर विकास कोष लागत सहभागिता (सम्पुरक)		७७,०००।००	७७,०००।००
१.४	साना शहरी खानेपानी योजना (सम्पुरक)		१,०००,०००।००	१,०००,०००।००
१.५	घर नम्बरीङ्ग (सम्पुरक)		०।००	
		सम्पुरकको जम्मा	४,०६०,०००।००	४,०५९,८१९।००
२)	लक्षित वर्गका योजनाहरू क. महिला			
१.२.१.१	सांगेखोलाको पानी लिफ्ट गरी पतेनीटार र पतेनीदरैगाउँ टोलमा महिलाहरूको लागि नगदेवासी तथा आयमूलक कार्यक्रम संचालन	८	१०५,०००।००	१०५,०००।००
१.२.१.२	तल्लो पोल्याड डिहीको पधेरा निर्माण	३	२५,०००।००	२५,०००।००
१.२.१.३	भर्याडदी रातमाटा टोल अन्तर्गत सुनसरी कुवा निर्माण	३	२५,०००।००	२५,०००।००
१.२.१.४	नयावस्ती टोल अन्तर्गत लुरकरे खोल्सी खानेपानी मर्मत र विस्तार	५	५०,०००।००	५०,०००।००
१.२.१.५	जनचेतना आमा समूह भवन निर्माण	१	२५,०००।००	२५,०००।००
१.२.१.६	वरचौतारा टोलको आमा समूह अधुरो भवन निर्माण	९	६०,०००।००	६०,०००।००
१.२.१.७	शान्तिनगरको अधुरो महिला सामुदायिक भवन निर्माण	१०	५०,०००।००	५०,०००।००
१.२.१.८	थुम्केलीगाउँ टोल अन्तर्गत महिला भवन निर्माण	४	२८,०००।००	२८,०००।००
१.२.१.९	महिला तथा दलित जनजातिका लागि सिलाई कटाई तालिम संचालन	१	४५,०००।००	२४,३६०।००
१.२.१.१०	गृहिणी शिक्षा कार्यक्रम	१०	२५,०००।००	२५,०००।००
१.२.१.११	महिला स्वास्थ्य प्रजनन स्वास्थ्य सम्बन्धी चेतनामूलक कार्यक्रम	१०	२५,०००।००	१८,२२५।००
१.२.१.१२	वडा भित्रका लक्षित वर्ग अन्तर्गत महिला, दलित, जनजाति आदिलाई समावेश गरी सिपमूलक तथा आयमूलक तालिम संचालन	२	७०,०००।००	७०,०००।००
१.२.१.१३	महिलाहरूका लागि सिपमूलक एवं आय आर्जनमूलक कार्यक्रम संचालन	३	६०,०००।००	४०,५००।००
१.२.१.१४	सेरा क्षेत्रका महिला तथा जनजातिका लागि च्याउ खेती सम्बन्धी तालिम	६	२५,०००।००	१७,७७०।००
१.२.१.१५	महिला हिंसा, कानूनी परामर्श एवं आयमूलक तालिम कार्यक्रम	७	४०,०००।००	२२,८१०।००
१.२.१.१६	महिलाहरूको सिप विकास गरी आय आर्जन	१०	१००,०००।००	९७,९९८।००

१.२.१.१७	महिला गृहिणी शिक्षा संचालन तथा व्यवस्थापन	११	५०,०००।००	५०,०००।००
१.२.१.१८	महिलाहरुका लागि आयमूलक कार्यक्रम संचालन (बागबजार, विरता आदि)	११	४०,०००।००	३१,७२०।००
१.२.१.१९	महिला सिप विकास (ग्रामिण क्षेत्रमा प्राथमिकता)		१५०,०००।००	८५,०००।००
१.२.१.२०	महिला सशक्तीकरण (ग्रामिण क्षेत्रमा प्राथमिकता)		२००,०००।००	१७६,९५५।००
१.२.१.२१	महिला समिति क्षमता विकास र सदृढीकरण		१००,०००।००	३८,२७३।००
१.२.१.२२	महिला स्वास्थ्य सम्बन्धी कार्यक्रम		२५०,०००।००	१९६,०००।००
१.२.१.२३	बोरिङ्ग खानेपानी योजना	४	३६०,०००।००	३६०,०००।००
	महिला लक्षितको जम्मा		१,९०८,०००।००	१,६२२,६११।००
ख.	बालबालिका			
१.२.२.१	उत्तरशीला हल पछाडिको कच्ची बाटोमा जनसेवा प्रा.वि.सम्म बाटो विस्तार र ग्राभेल	२	४०,०००।००	४०,०००।००
१.२.२.२	उदय मा.वि. जाने उदय मार्गबाट सिन्धु मार्ग जोड्ने खोल्सीमा ह्युमपाइप	८	३०,०००।००	३०,०००।००
१.२.२.३	ट्याम्की डांडा अन्तर्गत संगम प्रा.वि.को खानेपानीको लागि पाइप	७	४०,०००।००	४०,०००।००
१.२.२.४	सृजना बाल विकास केन्द्रको अधुरो भवन निर्माण	४	२८,०००।००	२८,०००।००
१.२.२.५	चण्डिका नि.मा.वि. अधुरो भवन पुरा गर्नुपर्ने	४	१०१,०००।००	१०१,०००।००
१.२.२.६	शिव मा.वि.मा शिक्षा, स्वास्थ्य तथा कुलत विरुद्ध चेतनामूलक कार्यक्रम एवं पुस्तकालय, कम्प्युटर र प्रयोगशाला व्यवस्थापन	५	७०,०००।००	७०,०००।००
१.२.२.७	मानुडकोट प्रा.वि.को छाना मर्मत, रंगरोगन तथा ट्यांकी मर्मत	७	३५,०००।००	३५,०००।००
१.२.२.८	शिव पाञ्चायन नि.मा.वि. को भवन मर्मत सम्भार	१०	४०,०००।००	४०,०००।००
१.२.२.९	वेदव्यास प्रा.वि. मा दृष्टिविहिनहरुको भान्सा कोठा निर्माण	११	५०,०००।००	५०,०००।००
१.२.२.१०	गर्भावस्थादेखि ५ वर्ष सम्मका बालबालिकाको सर्वाङ्गीण विकासका लागि (भौगोलिक अवस्था, अभिनय, खेल) चेतनामूलक कार्यक्रम संचालन	२	४०,०००।००	४०,०००।००
१.२.२.११	रानीगाउँ र शिवमन्दिर टोलमा बाल पुस्तकालय स्थापना	३	४०,०००।००	४०,०००।००
१.२.२.१२	सर्वज्योति मा.वि.मा शिक्षा, स्वास्थ्य तथा कुलत विरुद्ध चेतनामूलक कार्यक्रम एवं पुस्तकालय, कम्प्युटर र प्रयोगशाला व्यवस्थापन	५	७०,०००।००	७०,०००।००
१.२.२.१३	चण्डीदेवी राष्ट्रिय उच्च मा.वि. विज्ञान प्रयोगशाला एवं भवन निर्माण	५	६५०,०००।००	६५०,०००।००
१.२.२.१४	वडा भित्रका बाल विकास केन्द्र र अपाङ्ग संस्थाका भौतिक सामग्री	६	३०,०००।००	३०,०००।००
१.२.२.१५	भानु मा.वि. पुस्तकालय	९	४०,०००।००	४०,०००।००
१.२.२.१६	जनता प्रा.वि. पुस्तकालय	९	३०,०००।००	३०,०००।००
१.२.२.१७	सरस्वती प्रा.वि. पुस्तकालय	९	२०,०००।००	२०,०००।००
१.२.२.१८	युवाहरुलाई लागू औषद दूर्वेशनबाट मुक्त गराउन चेतनामूलक कार्यक्रम	१०	२५,०००।००	२५,०००।००

१.२.२.१९	महर्षि वेदव्यास संस्कृत मा.वि.मा सरस्वतीको मन्दिर निर्माण	१०	४०,०००।००	४०,०००।००
१.२.२.२०	बाल मैत्री कार्यक्रम (बाल कोष स्थापना समेत)		८२,०००।००	८२,०००।००
१.२.२.२१	मदर्शा प्रा.वि. भ्यालढोको निर्माण	११	१००,०००।००	१००,०००।००
१.२.२.२२	भानु मा.वि. गेट निर्माण	९	१००,०००।००	१००,०००।००
१.२.२.२३	क्षेत्रीगाउँ बाल विकास जाने बाटो मर्मत	६	५०,०००।००	५०,०००।००
१.२.२.२४	जनकल्याण प्रा.वि. भवन मर्मत	३	२४०,०००।००	२४०,०००।००
	बालबालिका लक्षित जम्मा		१,९९१,०००।००	१,९९१,०००।००
ग. अन्य लक्षित				
१.२.३.१	दरैपधैरादेखि मुसेखोलासम्म पैदल बाटोमा स्याव निर्माण	३	२५,०००।००	२५,०००।००
१.२.३.२	कोकलडाडा दरैपधैरा गुम्बाबाट रानीगाउँ जाने बाटो विस्तार	३	२५,०००।००	२५,०००।००
१.२.३.३	फेदीफांट टोल अन्तर्गत खहरे खोला बाटोको स्तरबृद्धि	४	२८,०००।००	२८,०००।००
१.२.३.४	डांडागाउँ सिंढी बाटो निर्माण	४	४०,०००।००	४०,०००।००
१.२.३.५	दरैगाउँ र बोटे गाउँको बीचबाट घुमाउने फर्ने मोटर बाटो निर्माण	७	१००,०००।००	१००,०००।००
१.२.३.६	धैरेनी अधुरो मोटर मार्ग निर्माण	९	३०,०००।००	३०,०००।००
१.२.३.७	हस्तबहादुर दरैको घरदेखि दुम्सीकोट देवी डांडा मोटर मार्ग ग्राभेल हुँदै भन्ज्याङ्ग नारेश्वर खोलासम्म नाली र ग्राभेल निर्माण	९	६०,०००।००	६०,०००।००
१.२.३.८	वि.पि. भन्ज्याङ्गबाट खहरेसम्म जोड्ने मोटर मार्ग निर्माण	९	३०,०००।००	३०,०००।००
१.२.३.९	गलङ्घारी खानेपानी र माथिल्लो भगेरथान खानेपानी योजना	३	५०,०००।००	०।००
१.२.३.१०	दरैगाउँ टोल अन्तर्गत दरैगाउँमा धारा विस्तार	४	२८,०००।००	२८,०००।००
१.२.३.११	चुदेर टोल अन्तर्गत धारादी खानेपानी योजनाको टंकी निर्माण	६	५०,०००।००	५०,०००।००
१.२.३.१२	याम्दी चापटार टोल अन्तर्गत भालुखोला खानेपानी योजना संचालन	६	५०,०००।००	५०,०००।००
१.२.३.१३	माउसुले खोल्सा खा.पा. र माइकोथान सेरा चापटार खा.पा. (कुमाल गाउँ समेत)	६	६५०,०००।००	६५०,०००।००
१.२.३.१४	वेतेनी टोल अन्तर्गत धाराखोल्सी र मास्की कुवा खानेपानी योजना	७	५०,०००।००	५०,०००।००
१.२.३.१५	आशाकुरी धाराखोल्सी खानेपानी योजना	७	६५०,०००।००	६४५,९०९।००
१.२.३.१६	दलित तथा जनजाति रहेको वस्तीमा खानेपानी योजना संचालन	८	३५,०००।००	३५,०००।००
१.२.३.१७	व्यास १ मा दरै भवन निर्माण	१	१००,०००।००	१००,०००।००
१.२.३.१८	रिसेड तनहुँ अन्तर्गत माग भएअनुसार अपांगता सम्बन्धी चेतनामूलक कार्यक्रम	२	३०,०००।००	३०,०००।००
१.२.३.१९	दलित उत्थान कार्यक्रम	९	१०,०००।००	१०,०००।००
१.२.३.२०	निवृत्तारी टोलमा ठांटी निर्माण	९	३०,०००।००	१०,०००।००
१.२.३.२१	कृषि तथा पशुपालन सम्बन्धी पिछडिएको वर्गलाई तालिम	३	४०,०००।००	४०,०००।००

१.२.३.२२	निर्बु, बराहाखोला, रामदास टोलको बराहखोला खा.पा. निर्माण	३	८०,०००।००	८०,०००।००
१.२.३.२३	भंगेरी टोलमा लक्षित वर्गका लागि पशु तथा कृषि व्यवसाय अन्तर्गत बंगुर पालन	६	४०,०००।००	३१,३४५।००
१.२.३.२४	दरै पधेरा अधुरो खानेपानी निर्माण	३	१००,०००।००	१००,०००।००
१.२.३.२५	डिहीगाउंमा अधुरो दरै भवन निर्माण	५	१००,०००।००	१००,०००।००
१.२.३.२६	बराहाखोला खानेपानी योजना	३	५०,०००।००	२५,०००।००
१.२.३.२७	चिन्तुटार दरै समाजको अधुरो भवन निर्माण	६	१८०,०००।००	१८०,०००।००
१.२.३.२८	कुमाल समाजको अधुरो भवन निर्माण	६	७५,०००।००	७५,०००।००
१.२.३.२९	भन्ज्याङ्ग टोलमा खानेपानी पाइप	५	१००,०००।००	१००,०००।००
१.२.३.३०	समीचौतारा नजिक जनजाति भवन निर्माण	३	१००,०००।००	१००,०००।००
१.२.३.३१	कोलगौरा बाटो मर्मत	९	५०,०००।००	
१.२.३.३२	चिन्तुटारमा मन्दिर निर्माण	६	५०,०००।००	५०,०००।००
	अन्य लक्षितको जम्मा		३,०३६,०००।००	२,८७८,२४६।००
३.	आर्थिक तथा सामाजिक पूर्वाधार विकास (६० प्रतिशतका)			
१.३.१	दुम्सीचौर,श्रीभन्ज्याङ्ग,वि.पि.भन्ज्याङ्ग हुदै कलेस्ती व्यास मार्गको पुलमा जोड्ने मोटर मार्ग	९	६५०,०००।००	६५०,०००।००
१.३.२	वडाको सम्पूर्ण स्थानमा आवश्यकता हेरी ह्युमपाइप खरिद गरी व्यवस्थित गर्नुपर्ने	१	६५०,०००।००	४९६,१८३।००
१.३.३	उदय उच्च मा.वि.को भवन निर्माण	८	६५०,०००।००	६५०,०००।००
१.३.४	देउरालीनगर र पुलचोक अधुरो सामुदायिक भवन निर्माण	१०	६५०,०००।००	६५०,०००।००
१.३.५	बुल्दीको फड्केपुलदेखि श्रीभद्र न्यौपानेको घरसम्म पक्की नाला निर्माण	११	६५०,०००।००	६५०,०००।००
१.३.६	कोलढुंगा अधुरो खेल मैदान निर्माण कार्य पुरा गर्नुपर्ने	४	६५०,०००।००	६४७,३९७।००
१.३.७	सरसफाई व्यवस्थापन (कर्मचारी समेत)		३,६७६,०००।००	३,५९५,५२०।५५
१.३.८	कार्यालय शौचालय निर्माण		०।००	
१.३.९	कार्यालय टाउन हल निर्माण		०।००	
	ठूला पूर्वाधार निर्माण तर्फको जम्मा		७,५७६,०००।००	७,३३९,१००।५५
४.	प्रवर्द्धनात्मक कार्यक्रम (४० प्रतिशतका)			
१.४.१	वडा नं. १ का सम्पूर्ण टोलमा आवश्यकता अनुसार बाटो ग्राभेल एवं मर्मत	१	१८०,०००।००	१८०,०००।००
१.४.२	अमरापुरीबाट बालमन्दिर निस्कने सिंठी बाटोमा रेलिङ्ग निर्माण	२	८०,०००।००	
१.४.३	न्युरोड टोलको उत्तरतर्फ र दमौली टोलको दक्षिणतर्फको १० फुटे बाटोमा पि.सि.सि.	२	६०,०००।००	
१.४.४	जनजागृति टोल स्थित नालाका सल्यावहरु फेरुनुपर्ने र नाला व्यवस्थित गर्नुपर्ने	२	३०,०००।००	
१.४.५	उत्तरशीलाबाट बसपार्क जाने बाटो अन्तर्गत लक्ष्यको घरबाट पदमकुमारको घर हुदै कजवेसम्म बाटो खुलाई	२	२५,०००।००	

१.४.६	पराशर मार्ग चोकबाट बलबहादुर रानाको घरसम्म ग्राभेल	४	२८,०००।००	२८,०००।००
१.४.७	जुगेपानी मोटर मार्ग मर्मत	४	३५,०००।००	३५,०००।००
१.४.८	रत्न टोल अन्तर्गत रत्न मार्ग देउरालीदेखि भविलालको घरसम्म बाटो निर्माण	५	२५,०००।००	२५,०००।००
१.४.९	ठुलोटार सिमलगौरादेखि व्यास ६ सेरा जाने अधुरो बाटो पुरा गर्ने	८	५०,०००।००	५०,०००।००
१.४.१०	गौरावारी सिन्धु मार्गबाट चिन्तुटार जाने बाटोमा शाखा बाटो खोल्ने	८	४०,०००।००	
१.४.११	शिवालय टोल अन्तर्गत मादी नदी जाने बाटो मर्मत	८	२५,०००।००	२५,०००।००
१.४.१२	पदमराज श्रेष्ठको घरबाट वृजमान श्रेष्ठको घरसम्म अधुरो स्ल्याब राख्ने	८	३०,०००।००	३०,०००।००
१.४.१३	कन्टार टोल अन्तर्गत विद्युत कार्यालयको पश्चिमतर्फ रिङ्गरोड	८	५०,०००।००	५०,०००।००
१.४.१४	राम शरणको घरदेखि सितल सिंह वि.क.को घरसम्म नयां मोटर मार्ग निर्माण	९	३०,०००।००	३०,०००।००
१.४.१५	भालुखोला भाटेथुम्का हुँदै खहरे जोड्ने मोटर मार्ग निर्माण	९	३०,०००।००	१०,०००।००
१.४.१६	पूर्णबहादुर दरैको घरदेखि बांसको भ्याङ्गसम्म ५० मी. सिंढी बाटो नि.	११	८०,०००।००	८०,०००।००
१.४.१७	जुडीपानी फिल्ले मार्गदेखि कालीमाटी गैह्रासम्म नयां बाटो निर्माण	११	३०,०००।००	३०,०००।००
१.४.१८	पुल्चोक स्थित बुल्दीखोलाको पक्की पुलको दायांबायां ग्याविन जाली राख्ने	२	२५,०००।००	२५,०००।००
१.४.२०	वडा भित्रका बाटोहरूमा आवश्यकता अनुसार ह्युमपाइप	५	१३०,०००।००	१३०,०००।००
१.४.२१	खहरे टोलमा भित्री मोटर मार्ग कल्भर्ट निर्माण	९	३०,०००।००	३०,०००।००
१.४.२२	गल्बुवेशी टोल अन्तर्गत बुल्दी खोलमा तटबन्धन गरी पहिरो नियन्त्रण	१	५०,०००।००	५०,०००।००
१.४.२३	पण्डित कुवा निर्माण र शिव मन्दिरको कोइराला खानेपानी योजना	३	३०,०००।००	३०,०००।००
१.४.२४	रानीपानी खानेपानी मर्मत तथा विस्तार	४	२८,०००।००	२८,०००।००
१.४.२५	नागपानी खानेपानी एवं कुवा मर्मत	४	२८,०००।००	२८,०००।००
१.४.२६	फराकचौर टोल अन्तर्गत साहुगाउँ कुवा निर्माण	४	२८,०००।००	२८,०००।००
१.४.२७	मंगलीगौरा टोलमा खानेपानी टंकी मर्मत र श्रोत थपका लागि इन्टेक निर्माण	५	२५,०००।००	२५,०००।००
१.४.२८	दुम्सी, दरैगाउँ र बतासे खानेपानीमा पाइप लाइन मर्मत	५	३०,०००।००	३०,०००।००
१.४.२९	क्षेत्रीगाउँ टोल अन्तर्गत पिपलडांडा खानेपानी टंकी निर्माण	६	२५,०००।००	२५,०००।००
१.४.३०	बरबोटे र रानीटारी टोल अन्तर्गत निवुवा खोला खा.पा. मर्मत	६	२५,०००।००	२५,०००।००
१.४.३१	कटहरे खानेपानी योजना मर्मत सम्भार	८	३५,०००।००	३५,०००।००
१.४.३२	सफा सडकदेखि एमाले पार्टी कार्यालयसम्म अस्थायी नाला निर्माण	१०	२५,०००।००	
१.४.३४	पाटन टोल सामुदायिक भवन संरक्षण एवं शौचालय र ट्यांकी निर्माण	७	१३५,०००।००	१३५,०००।००
१.४.३५	बुद्धपार्क टोलमा सामुदायिक भवन निर्माण	१०	३०,०००।००	३०,०००।००
१.४.३६	शिव पाञ्चायन क्षेत्रभित्र रहेको व्यास अन्न क्षेत्र परिसर भित्र भान्छा कोठा नि.	१०	४०,०००।००	४०,०००।००
१.४.३७	हाडीगाउँ टोलमा बाखा पालन	६	३०,०००।००	२९,६१५।००

१.४.३८	रानीटारी टोलमा पशु नश्ल सुधार कार्यक्रम	६	२५,०००।००	२५,०००।००
१.४.३९	वरबोटे टोलमा मलखाद निर्माण तथा वेमौसमी तरकारी नर्सरी निर्माण	६	७०,०००।००	२९,६९०।००
१.४.४०	नेपालटार टोलमा रहेको राम मन्दिर मर्मत	६	३०,०००।००	३०,०००।००
	प्रवर्द्धनात्मकको जम्मा		१,७०२,०००।००	१,३८१,३०५।००
	नगरपालिका अनुदानको जम्मा		२०,२७३,०००।००	१९,२७२,०८१।५५
ख)	स्थानीय विकास शुल्क अनुदान तर्फका योजनाहरू			
२.१	ल्याण्डफिल साइट व्यवस्थापन		३०१,०००।००	३००,४८२।००
२.२	नाला तथा ढल सरसफाई		२९०,०००।००	२८६,३०८।००
२.३	दैनिक सरसफाई इन्धन व्यवस्थापन		५५०,०००।००	५०३,०४८।००
२.४	सरसफाई सवारी साधन तथा अन्य मर्मत सम्भार		४५०,०००।००	३७४,०१४।००
२.५	सडक बत्ती मर्मत तथा नयां जडान (पारिश्रमिक खर्च समेत)		६१०,०००।००	६०७,१३३।००
२.६	प्रकोप व्यवस्थापन/जनचेतना, राहत वितरण एवं एन.वि.सी. कार्यान्वयन		३००,०००।००	१९१,१२२।००
२.७	आम संचार क्षेत्र प्रवर्द्धन कार्यक्रम (एफ.एम. रेडियो प्रसारण कार्यक्रम समेत)		४००,०००।००	३७४,१००।००
२.८	युवा तथा खेलकुद सम्बन्धी कार्यक्रम		३००,०००।००	२९२,५५०।००
२.९	संघ संस्था क्षमता विकास तथा स्तरोन्नती		३५०,०००।००	२५६,५००।००
२.१०	सवदाह घाट व्यवस्थापन		२०,०००।००	२०,०००।००
२.११	पराशर आश्रम क्षेत्र विकास कार्यक्रम		१००,०००।००	१००,०००।००
२.१२	राजश्व सुदृढीकरण र व्यवस्थापन		३०४,०००।००	३०३,७५९।००
२.१३	अध्ययन अवलोकन भ्रमण		२००,०००।००	२००,०००।००
२.१४	सामाजिक परिक्षण तथा सार्वजनिक सुनुवाई कार्यक्रम (३ पटक)		२००,०००।००	१७०,६४०।००
२.१५	नगर प्रोफाइल तयारी		४००,०००।००	२८७,११५।००
२.१६	सरसफाई ट्याक्टर खरिद		२,०००,०००।००	१,८९४,५००।००
२.१७	प्रकोप व्यवस्थापन कोष		२००,०००।००	१६०,०००।००
	स्थानीय विकास शुल्को जम्मा		६,९७५,०००।००	६,२४१,२७१।००
ग)	रजिष्ट्रेशन तथा अन्य अनुदानका योजनाहरू			
३.१	बाराही रानी मार्ग अन्तर्गत वडा नं. ३ र ५ को भोटेखोल्सीमा कल्भर्ट निर्माण	३	५२०,०००।००	५२०,०००।००
३.२	वडा कार्यालय निर्माणाधीन अवस्थामा रहेको गणेशमानचोकको भवन	२	३९०,०००।००	३९०,०००।००
३.३	सम्पूर्ण नगर क्षेत्रको कृषि सम्बन्धी गुरु योजना निर्माण एवं कार्यान्वयन		१०,०००।००	१०,०००।००
३.४	कार्यालय भवन मर्मत सम्भार		५०,०००।००	४६,८४५।००
३.५	शहरी क्षेत्रमा सि.सि. क्यामेरा जडान	२,१०,११	२५०,०००।००	२००,०००।००

३.६	वन वातावरण एवं हरियाली पार्क		२७३,०००।००	१३५,०००।००
३.७	भौतिक पूर्वाधार तर्फ विविध फुटकर योजनाहरु		१,८०१,०००।००	१,८००,११६।००
३.८	अन्य विविध फुटकर योजनाहरु		५००,०००।००	४५१,२३८।००
३.९	दमकल संचालन		१००,०००।००	९८,५७०।००
३.१०	दलित, जनजाति, अपांगता, ज्येष्ठ नागरिक कार्यक्रम		३००,०००।००	२३१,२५०।००
३.११	वडा कार्यालय अधुरो भवन निर्माण	४	३६०,०००।००	३६०,०००।००
३.१२	चिन्तुटार रंगशाला निर्माण	६	३००,०००।००	३००,०००।००
३.१३	नारेश्वर खोलाबाट श्रीभन्ज्याङ्ग जोगीडांडा हुदै दुम्सीचौर रिङ्गरोड निर्माण	९	६२०,०००।००	६२०,०००।००
३.१४	दलित वस्तीमा खानेपानी योजना ५०० मी पाइप	६	२५,०००।००	२५,०००।००
३.१५	घैटो खानेपानी योजना	३	११,०००।००	
३.१६	जनसेविका प्रा.वि. खानेपानी योजना	१	१००,०००।००	१००,०००।००
३.१७	पसल कवल भवन		१,१४८,०००।००	१,१४७,५८२।९८
३.१८	वेवारिसे लास व्यवस्थापन		१००,०००।००	१८,३००।००
३.१९	माछामासु बजार व्यवस्थापन		१००,०००।००	११,३५०।००
३.२०	पशु वधशाला स्थल खोजी तथा व्यवस्थापन		०।००	
३.२१	खुल्ला दिसामुक्त क्षेत्र कार्यान्वयन (पूर्ण सरसफाई तथा आनिवानी परिवर्तन)		१००,०००।००	
३.२२	सरसफाई जनचेतना कार्यक्रम एवं भुस्याहा कुकुर नियन्त्रण कार्यक्रम		०।००	
३.२३	मर्मत सम्भार कोष		३,१७५।४४	
३.२४	सुचना केन्द्र व्यवस्थापन (इमेल इन्टरनेट, छपाई आदि)		२२३,०००।००	२२२,५०८।००
३.२५	कर्मचारी क्षमता विकास कार्यक्रम		०।००	
३.२६	सामुदायिक मध्यस्थ कार्यक्रम		५०,०००।००	४२,०००।००
३.२७	१०८ फिट व्यासको मूर्ति निर्माण	१०	०।००	
३.२८	विभिन्न संघ संस्था साभेदारी कार्यक्रम		०।००	
३.२९	जलदेवी मन्दिर मर्मत तथा पुनः निर्माण	११	१५०,०००।००	१५०,०००।००
३.३०	मादी पुलदेखि व्यास मार्ग जोड्ने बाटो मर्मत	११	४२५,०००।००	४२५,०००।००
३.३१	कोकलडांडा खानेपानी योजना	३	१००,०००।००	१००,०००।००
३.३२	रानीटारी टोलको अधुरो भवन निर्माण	६	१८०,०००।००	१८०,०००।००
३.३३	दरैपधेरा, कोकलडांडा सेवर ग्रामिण सडक	३	२४०,०००।००	२४०,०००।००
३.३४	शहिद गेट मर्मत सम्भार	११	५०,०००।००	५०,०००।००
३.३५	ओमशान्ति भवन निर्माण	१०	५०,०००।००	५०,०००।००

३.३६	रत्न टोलको दलित वस्तीमा खानेपानी	५	१००,०००।००	१००,०००।००
३.३७	उदय उच्च मा.वि. प्राविधिक सामग्री	८	२४०,०००।००	२४०,०००।००
३.३८	चण्डीदेवी राष्ट्रिय उच्च मा.वि. फर्निचर	५	१००,०००।००	१००,०००।००
३.३९	सामुदायिक सेवा केन्द्र भवन निर्माण	१	१००,०००।००	१००,०००।००
३.४०	मोहोरियाटार खानेपानी योजना मर्मत	१	२५,०००।००	२५,०००।००
३.४१	विविध परामर्श सेवा खर्च		३५,०००।००	३५,०००।००
३.४२	भिमसेन थान जाने सिँढी बाटो निर्माण	७	५०,०००।००	५०,०००।००
३.४३	बुद्धपार्क भुक्षय नियन्त्रण	१०	५०,०००।००	५०,०००।००
३.४४	देउरालीनगर बुद्धपार्क शवदाहघाट जाने बाटोमा फुटपाथ नि.	१०	१००,०००।००	१००,०००।००
३.४५	नयाँखिरखांदी भादगाउँ खानेपानी टंकीबाट भद्र जाने बाटो	१	५०,०००।००	
३.४६	आदिकवि भानुभक्त क्याम्पस फर्निचर निर्माण	१	१८०,०००।००	१८०,०००।००
३.४७	भालाङ्गे खोल्सी तटबन्धन	६	१००,०००।००	
		रजिष्ट्रेशन र अन्यको जम्मा	९,६५९,१७५।४४	८,९०४,७५९।९८
घ)	जगेडा कोष र अन्य केन्द्रीय अनुदान तर्फका योजनाहरू			
४.१.१	बसपार्क निर्माण	१	३,५००,०००।००	३,५००,०००।००
४.१.२	मत्स्य कन्या सतह ढल निर्माण	१	५,०००,०००।००	४,९९९,९६८।००
४.१.३	हाइस्कूलटार सतह ढल निर्माण	१	५,०००,०००।००	४,९९९,८३५।००
४.१.४	पराशर वृद्धाश्रम भवन निर्माण र संरक्षण	७	५,०००,०००।००	५,०००,०००।००
४.१.५	वैरेनीमा सतह ढल निर्माण	५	५,०००,०००।००	४,९९९,९४७।००
४.१.६	जनचेतना टोलमा सडक पिच	१	५,०००,०००।००	४,९९९,६२०।००
		जम्मा	२८,५००,०००।००	२८,४९९,३७०।००
४.२	स्थानीय यातायात पूर्वाधार कार्यक्रम	९	०।००	०।००
४.३	सडक बोर्ड तर्फको योजना (कालोपत्रे मर्मत, वडा नं.३ वाराही रानी मार्ग रिगाभेलिङ्ग)	२,३,१०,११	३,४००,०००।००	३,३९४,०८२।००
४.४	शहरी स्वास्थ्य केन्द्र	९	५५९,०००।००	५५८,९०६।४०
४.५	नगर विकास कोषतर्फको योजना (सम्भाव्यता अध्ययन, विस्तृत समीक्षण, ल.ई.आदि)		०।००	०।००
४.६	जि.वि.स. तनहुँ तर्फका योजनाहरू क) पुँजीगत अनुदान		१००,०००।००	१२,०००।००
४.७	सामाजिक सुरक्षा कार्यक्रम		१७,१९८,०००।००	१७,१९७,१००।००
४.८	साविक पोखरीभन्ज्याङ्ग गा.वि.स. तर्फका योजनाहरू		१,५३७,०००।००	१,५३६,२४९।००
		पुँजीगत तर्फको कुल जम्मा	८८,२०१,१७५।४४	८५,६१५,८१९।९३

पेशकी तथा वेरुजु विवरण

सि.नं.	विवरण	आ.व.०७१।७२ सम्मको		
		पेशकी/वेरुजु	फछ्यौट	बांकी
१.	पेशकी	४,८०२,०३२।३१	४५८,२१६।००	४,३४३,८१६।३१
२.	वेरुजु	२९,८५६।५०	०।००	२९,८५६।५०
	जम्मा	४,८३१,८८८।८१	४५८,२१६।००	४,३७३,६७२।८१

गाउँनगर साभेदारी कोषतर्फको (गरिवी निवारण कोष) आम्दानी खर्च विवरण

क) आम्दानी तर्फ

सि.नं.	आम्दानी शीर्षक	यथार्थ
१	व्याज आम्दानी	१,५६५,७०३।३६
२	सेवा शुल्क/हर्जना	१००,०७१।४५
३	म्याचिड फण्ड	१७९,०००।००
४	बैंक मौज्दात	२,२३८,०७९।४०
५	गरिवी निवारणका लागि ऋण लगानी	१०,५१६,६०६।००
	कुल आम्दानी	१४,५९९,४६०।२१

ख) खर्चतर्फ

सि.नं.	खर्चका शीर्षक	यथार्थ
१	विउ पुंजी	३४५,०००।००
२	प्रशासनिक खर्च	४३८,०७८।००
३	बैठक भत्ता	२७,२००।००
४	मसलन्द तथा अन्य	२४,५७१।८५
५	मर्मत	२०,०००।००
६	टोल संस्थागत विकास	३७६,२०५।८५
७	उद्यम व्यवस्थापन	८६,७००।००
८	सूचना	६,१००।००
९	फिर्ता खर्च टो.वि.स.	२४१,५६४।५२
१०	गरिवी निवारणका लागि ऋण लगानी	१०,५१६,६०६।००
११	बैंक मौज्दात	२,५१७,४३३।९९
	कुल खर्च	१४,५९९,४६०।२१

आयोजना सम्बन्धी विवरण

१) न.पा.अनुदान: केन्द्रीय रु.१,३४,८३,७५४, नगरपालिका रु.१५,४२,२११, उपभोक्ता रु.१२,६३,२९८।

विवरण	इकाई	आ.व.०७१।७२ को		
		लक्ष्य	प्रगति	खर्च
सडक निर्माण तथा मर्मत	कि.मी.	१२।५२	९३।२९	२३,३७,१८३।००
कृषि तथा सिंचाई	गोटा	८	१००	३,२८,४२०।००
खानेपानी निर्माण एवं मर्मत	गोटा	२६	९६।१५	३५,२७,९०१।००
पक्की नाला निर्माण	मिटर	२००	५०	६,५०,०००।००
वातावरण तथा सरसफाई	गोटा	१	१००	३५,९५,५२१।००
भवन निर्माण तथा मर्मत	गोटा	१२	१००	१४,७५,०००।००
शिक्षा	गोटा	२०	१००	२४,०९,०००।००
अन्य विविध	गोटा	२५	९६	१९,६६,२३८।००
जम्मा खर्च				१,६२,८९,२६३।००

२) स्था.वि.शुल्क: केन्द्रीय रु.५२,३४,७४० र नगरपालिका रु.१०,०६,५३१।

विवरण	इकाई	आ.व.०७१।७२ को		
		लक्ष्य	प्रगति	खर्च
सडक बत्ती मर्मत/नयां जडान	गोटा	९८४	८०	६,०७,१३३।००
नाला तथा ढल सफाई	मिटर	२०००	९२	२,८६,३०८।००
वातावरण तथा सरसफाई	वटा	५	१००	३०,९२,०४४।००
अन्य विविध	वटा	१०	१००	२२,५५,७८६।००
जम्मा खर्च				६२,४९,२७१।००

३) रजिष्ट्रेशन शुल्कबाट संचालित योजनाहरु: रु.४६,८९,९०३, न.पा. रु.३६,३४,८५७ र लागत सहभागिता रु.५,८०,०००।

विवरण	इकाई	आ.व.०७१।७२		
		लक्ष्य	प्रगति	खर्च
सडक निर्माण एवं मर्मत	कि.मी.	३	९३।३५	१९,५५,०००।००
कृषि तथा सिंचाई	गोटा	३	६६।६७	६०,०००।००
खानेपानी निर्माण तथा मर्मत	गोटा	५	८०।००	२,५०,०००।००
वातावरण तथा सरसफाई	गोटा	२	५०	१,३५,०००।००
भवन निर्माण एवं मर्मत	गोटा	७	१००	२२,७४,४२८।००
शिक्षा	गोटा	४	१००	६,२०,०००।००
अन्य विविध	गोटा	१४	९२।८६	३६,१०,३३२।००
जम्मा				८९,०४,७६०।००

४) जगोडा कोष: रु.२,१२,४९,३७०। समपुरक १३,४९,९५२। (केन्द्र र न.पा.) र उभभोक्ता ७२,५०,०००।

विवरण	इकाई	आ.व.०७१।७२		
		लक्ष्य	प्रगति	खर्च
कालोपत्रे सडक निर्माण व्यास १	कि.मि	०.५९	१००	४९,९९,६२०.००
मत्स्य मार्ग सतह ढल निर्माण व्यास १	मिटर	५९६	१००	४९,९९,९७०.००
सतह ढल निर्माण व्यास १	मिटर	६००	१००	४९,९९,८४०.००
सतह ढल निर्माण व्यास ५	मिटर	९२९	१००	४९,९९,९५०.००
पराशर आस्रम भवन निर्माण व्यास ७	वटा	१	१००	५०,००,०००.००
बसपार्क निर्माण व्यास १	वटा	१	१००	४८,४९,९५२.००
जम्मा				२,९८,४९,३३२।००

५) सडक बोर्ड: केन्द्रीय रु.३३,९४,०८४ र समपुरक रु.१६,३२,८६७। (केन्द्र र न.पा.)

विवरण	इकाई	आ.व.०७१।७२ को		
		लक्ष्य	प्रगति	खर्च
बाराही रानीमार्ग रिग्राभेल वडा नं.३	मिटर	७००	१००	५,७५,९९२।००
पक्की नाली	मिटर	८४	१००	५,१७,३५९।००
कच्ची नाली	मिटर	२७५	१००	७,१५०।००
कल्भर्ट निर्माण	गोटा	३	१००	४,४५,८७९।००
कालोपत्रे (आवधिक मर्मत) नं.१, २, १० र ११	ब.मी.	३९६८	१००	३४,८०,५७१।००
जम्मा				५०,२६,९५१।००

६) जि.वि.स.: रु.१२,०००।

विवरण	इकाई	आ.व.०७१।७२ को		
		लक्ष्य	प्रगति	खर्च
भोलुडे पुल हेरालो	गोटा	२	१००	१२,०००।००

७) शहरी स्वास्थ्य क्लिनिक: केन्द्रीय रु.५,५८,९०६।

विवरण	इकाई	आ.व.७१।७२को		
		लक्ष्य	प्रगति	खर्च
स्वास्थ्यचौकी संचालन	गोटा	१	१००	५,५८,९०६।००

८) साविक पोखरी भन्ज्याङ तर्फका योजना: केन्द्रीय अनुदान रु.१५,३६,२४९। (जि.वि.स.मार्फत)

विवरण	इकाई	आ.व.०७१।७२ को		
		लक्ष्य	प्रगति	खर्च
सडक निर्माण तथा मर्मत	कि.मी	१.४००	१००	१,१०,०००।००
कृषि, सिंचाई र नदी नियन्त्रण	गोटा	१०	८०	१,७९,१६०।००
खानेपानी	गोटा	९	१००	६,०५,४६०।००
भवन निर्माण तथा मर्मत	गोटा	३	१००	१,११,१००।००
शिक्षा	गोटा	७	१००	१,९२,०००।००
अन्य विविध	गोटा	१४	६४।२९	३,३८,५२९।००
जम्मा				१५,३६,२४९।००

सामाजिक परिचालन र क्षमता विकासतर्फ

विवरण	लाभान्वित			खर्च
	महिला	पुरुष	जम्मा	
आय आर्जन तथा उच्चमशीलता व्यास ११	३०	०	३०	३१,७२०।००
पशु व्यवसाय सम्बन्धी व्यास १२, १३ र १४	१५	१५	३०	२१,०६०।००
हस्तकला (गुडिया बनाउने) तालिम २, १० र ११ नं.	२४	०	२४	७५,०००।००
च्याउ खेती सम्बन्धी तालिम व्यास ६	२१	८	२९	१७,७००।००
महिला ससक्तिकरण लैङ्गिक हिंसा सम्बन्धी कार्यक्रम	२८	६	३४	१९,३७०।००
व्यवसायिकता विकास एवं सिप विकास तालिम २ नं.	२४	८	३२	७०,०००।००
व्यवसायिकता विकास एवं सिप विकास तालिम व्यास १०	२६	०	२६	७२,९९८।००
व्यवसायिकता विकास एवं सिप विकास तालिम ३ नं.	३०	०	३०	४०,५००।००
लैङ्गिक समानता सामाजिक समावेशीकरण स्था.नि. लैङ्गिक उत्तरदायी बजेट तर्जुमा	१४	२६	४०	७५,२००।००
सहकारी सचेतना तालिम व्यास १२	२२	३	२५	२३,३००।००
आयआर्जन बाखा पालन तालिम वडा नं.६	१२	२४	३६	३०,०००।००
आयआर्जन बंगुर पालन तालिम वडा नं.६	३२	१	३३	२५,०००।००
आयआर्जन वेमौसमी तरकारी खेती तालिम वडा नं.६	१४	१४	२८	२९,६९०।००
कृषि तथा पशुपालन सम्बन्धी तालिम व्यास ३	१५	७	२२	२५,०००।००
महिला उत्थान तथा सशक्तिकरण समाज तनहुं, १ नं.	३०	०	३०	१५,०००।००
प्रजनन स्वास्थ्य सम्बन्धी तालिम, व्यास १०	२९	०	२९	१८,२२५।००
दलितहरुलाई जनचेतनामूलक व्यास १२, १३ र १४	३४	८	४२	३०,०००।००
सूचनाको हक सम्बन्धी अभिमुखीकरण (कर्मचारी)	१६	१९	३५	७५,०००।००
सामाजिक परिचालन क्षमता विकास	१५	१२	२७	५५,०००।००
महिला हिंसा तथा कानूनी परामर्श व्यास ७	३४	२	३६	२२,८१०।००
महिला चेतना सम्बन्धी तालिम व्यास १	४०	५	४५	२४,३६०।००
जेष्ठ नागरिक सम्मान कार्यक्रम १२, १३ र १४	३६	२०	५६	८४,७७०।००
कुल जम्मा	५४१	१७८	७१९	८,८१,७०३।००

घर नक्सापास सम्बन्धी विवरण

आ.व.	दर्ता संख्या	अस्थायी पास संख्या	स्थायी पास संख्या	सम्पन्न संख्या	साधारण स्वीकृति संख्या
०४९।५०			३९		३२
०५०।५१			९०		३०
०५१।५२			९७		२६
०५२।५३			८३		१
०५३।५४			९०		२८

०५४।५५			१११		२५
०५५।५६			१७६		
०५६।५७			२७२		२१
०५७।५८			२२९		२८
०५८।५९			२७४		४८
०५९।६०					३७
०६०।६१			२३७		
०६१।६२			३२८		३९
०६२।६३			३०९		५४
०६३।६४			३२९	३१५	५०
०६४।६५	२७६	२७१	२२०	२७३	४८
०६५।६६	४१७	३४३	३४१	४२०	५९
०६६।६७	४४३	३६०	३९१	४२६	२५
०६७।६८	५२८	३७७	४९५	४५३	४६
०६८।६९	४९७	३६२	४५५	४००	५६
०६९।७०	५६६	३९४	५१०	५९५	५६
०७०।७१	६५४	३८४	४९०	५१९	७१
०७१।७२	४७९	३४५	४६१	४७०	२४

व्यक्तिगत घटना दर्ता सम्बन्धी विवरण

विवरण	जन्म दर्ता			मृत्यु दर्ता			विवाह दर्ता	बसाई सराई	सम्बन्ध विच्छेद
	म.	पु.	जम्मा	म.	पु.	जम्मा			
आ.व.०७१।७२	४१६	४२५	८४१	७५	७९	१५४	२८८	८६	२

सामाजिक सुरक्षा अन्तर्गत भत्ता सम्बन्धी विवरण

विवरण	इकाई	आ.व.०७१।७२ को		
		लक्ष्य	प्रगति	खर्च
दलित जेष्ठ नागरिक	जना	३६७	१००	२२,७५,०००।
अन्य जेष्ठ नागरिक	जना	९८३	१००	७३,६६,०००।
एकल तथा विधवा महिला	जना	१०१७	१००	६१,०३,०००।
लोपोन्मुख आदिवासी	जना	३	१००	३६,०००।
फरक क्षमता (आसिक र पूर्ण)	जना	७३	१००	६,०८,०००।
बाल संरक्षण कार्यक्रम	जना	४२५	१००	७,९९,५००।
जि.वि.स.कोटा अन्तर्गतका आसिक अपांगता	जना	३	१००	९,६००।
जम्मा		२८७१		१,७१,९७,१००।

नगरपालिकाका सवल पक्षहरु

- ज्येष्ठ नागरिकहरुलाई सम्मान
- भुकम्पबाट क्षति भएका घरहरुको लगत लिई पूण क्षति भएका १४९ घरधनीहरुलाई राहत वितरण गर्ने कार्य सम्पन्न
- फोहरमैला व्यवस्थापनको लागि ट्याक्टर खरिद
- एन.वि.सि. कडाईका साथ लागु (गर्ने प्रयास) गरिएको
- सडक बत्तीको व्यवस्थापन (गर्ने प्रयास) गरिएको
- फोहरमैला व्यवस्थापन (गर्ने प्रयास) गरिएको
- आन्तरिक आयमा २८.२६ प्रतिशतले बृद्धि गर्न सफल
- नक्शापास स्वीकृति दिंदा कार्यालय हाताभित्र रहेको छड तथा पर्खालको नमूना देखाइने
- भुकम्प सुरक्षा दिवसको अवसरमा नमूना कम्पन घर प्रदर्शन
- बालमैत्री रणनीतिक योजना अनुसार कार्यारम्भ
- माछामासु मापदण्ड लागू गरी माछामासु बजारको व्यवस्था गरिएको
- एम.सि.पि.एम. मापदण्डमा १५ प्रतिशत अनुदान थप गर्न सफल
- सार्वजनिक सुनुवाई/सामाजिक परिक्षण गरिएको
- नगर प्रोफाइल तयारी कार्य अन्तिम चरणमा पुगेको
- निर्माणकर्मीलाई तालिम प्रदान गरी सूचिकृत गर्ने गरिएको
- बैंकमा खाता खोली सामाजिक सुरक्षा भत्ता वितरण गरिएको
- पूर्ण खोप र पूर्ण साक्षर नगर घोषणा गरिएको
- टेलिफोनको माध्यमद्वारा अडियो नोटिस बोर्ड राखिएको
- कार्यालयको हाताभित्र सि.सि. क्यामरा जडान गरिएको
- दमकलका कर्मचारीहरुलाई दमकल सम्बन्धी तालिम प्रदान गरिएको
- इलोकट्रोनिक हाजीरी मेशिन जडान गरिएको
- नगरपालिकामा सोलार जडान गरिएको

नगरपालिकाका समस्याहरु

- केन्द्रीय अनुदान माथिको निर्भरता
- सडक बत्ती अत्यन्त खर्चिलो (महशुल/तार, वल्व आदि)
- प्रशासनिक खर्चको सिमा पालना गर्न नसकिएको
- कार्यालयको पूर्वाधार कमी (कार्यालय भवन, मिटिङ हल आदि)
- ल्याण्डफिल साइटको जग्गा एकिकन गर्न नसकिएको
- जग्गा पुनर्नापी गर्ने कार्य गर्न नसकिएको
- व्यवस्थित पशु वधशाला निर्माण गर्न नसकिएको
- निर्वाचित जनप्रतिनिधिको अभाव
- उपभोक्ताबाट लागत सहभागिता यथार्थमा जुट्न नसकेको
- नगरमा दीर्घकालीन र ठूला योजनाहरु निर्माण हुन नसकेको

भौतिक अवस्था

क) जिन्सी सामानहरूको विवरण

सि.नं.	खाता पाना नं.	जिन्सी मालसामानको विवरण	मौज्दात बांकी
१	१	सोफा कोटा सेट	५
२	२	सोफा टनेल सेट	२
३	३	फाइलिङ्ग क्याबिनेट	२
४	४	टि टेबल	१२
५	५	चाइनिज स्ट्याण्ड पंखा	७
६	६	अफिस चियर काठको	५
७	८	अफिस चियर रेक्जीन वाला	३
८	९	वाल घण्टी	३
९	१०	सूचना पाटी	१
१०	११	उजुरी पेटिका	१
११	१२	बाक्स जि.आइ.ट्यांक	२
१२	१३	आलमुनियम कराई	१
१३	१४	डिनर प्लेट	५
१४	१५	तकिया	३
१५	१६	डसना	६
१६	१७	वालनेम प्लेट	३
१७	१८	सिलिङ्ग पंखा	२७
१८	१९	खाट	१५
१९	२२	स्कलैटन र्याक	८
२०	२३	कपडा स्ट्याण्ड	२
२१	२४	ट्याक्टर ग १ त ३३२, ३७८१ नं.	२
२२	२६	फोटोकपी मेसिन	१
२३	२७	सक्सन ट्यांक	१
२४	२८	टुब्लि हैण्ड ठेला	१
२५	२९	भुल टुस्टन टिसेट	३
२६	३०	किताब र्याक	८
२७	३२	वाक्सा	१३
२८	३३	फि आइरन	१
२९	३४	हिनो टिपर गणक २१९	१
३०	३५	कोमात्सु लोडर गणक २२१	१
३१	३६	२४ फुटे भर्याङ्ग	२
३२	३७	क्यामरा एसिका	२
३३	३८	सादा कुर्ची	९
३४	३९	काउन्टर	१
३५	४१	टेबुल ३६ x २१ x २४	१
३६	४२	स्टुल	१
३७	४३	टेलिस्कोप	२
३८	४४	अल्टी मिटर	१

३९	४५	मोटर साइकल	६
४०	४६	फ्याक्स मेशिन	१
४१	४७	अटोमेटिक लेभल मेशिन	१
४२	४८	स्टिल भिजिटर कुर्ची	१
४३	४९	कपडा स्ट्याण्ड	२
४४	५०	स्टिल दराज	२९
४५	५१	३ x ३ र्याक	४
४६	५४	सानो टेबुल	४
४७	५६	आलुमिनियम डेक्की	१
४८	५७	चेक राइटर	२
४९	५८	फेन बक्सवाला	१
५०	५९	उषा वाटर पम्प	१
५१	६०	हिलटेक ट्यांक	३
५२	६१	मज्दा पिकअप ग१च १७०४	१
५३	६२	टेबुल	१०
५४	६३	कारपेटवाल सफ्ट बोर्ड	२
५५	६५	अडेस बेन्च	१
५६	६६	४ खण्डे र्याक	५
५७	६७	अफिस टेबल	२
५८	६८	उषा सिलाई मेशिन	१
५९	७१	कुर्ची फर्मवाला	४
६०	७२	ह्वाइट बोर्ड	२
६१	७४	आराम सेट	७
६२	७५	साधा दराज	३
६३	७७	राउण्ड टेबल	१
६४	७८	ड्रिल मेशिन	१
६५	७९	कम्प्युटर प्रिन्टर	१५
६६	८०	सकेट टेबल	१
६७	८१	सुप्रिम प्लाष्टिक कुर्ची	३६
६८	८२	स्क्रानर	२
६९	८३	यूपिएस	४
७०	८५	राइस कुकर	१
७१	८६	डाइनिङ टेबुल	१
७२	८७	अटारी २१ इन्च टिभी	१
७३	८९	टेबल काठको	२३
७४	९०	काठको कुशन कुर्ची	८
७५	९५	कूकर	२
७६	९६	ग्यास चूलो	१
७७	९७	कराई	१
७८	९८	खुल्ला र्याक (७ x ३)	१७

७९	९९	खुल्ला र्याक (७ x ४)	२२
८०	१००	सिरक	१
८१	१०२	फोन सेट	१०
८२	१०५	साइकल	१२
८३	१०८	सामसूङ्ग फ्रिज	१
८४	१०९	निलम रेक्सा	२
८५	११०	रेन्जिङ्ग रड	३
८६	१११	इन्टरकम	१
८७	११२	ल्यापटप कम्प्युटर	७
८८	११३	फुजी थेडोलाइट	२
८९	११५	कम्प्युटर	२६
९०	११६	घर्वावाला स्टिल टेवल	१९
९१	११७	बेन्च	६
९२	११८	अफिस बुक र्याक स्टिलको	१
९३	११९	रिभल्विङ्ग चियर	४३
९४	१२०	प्रोजेक्टर	१
९५	१२१	गारमिन जि.पि.यस.	२
९६	१२२	आइस्चर टिपर गपक १५८५	१
९७	१२३	जग्गा रोपनी	१९-१-०-१
९८	१२४	इलेक्ट्रिक थर्मस	१
९९	१२५	जेनेरेटर	१
१००	१२६	इनभटर	१
१०१	१२७	हाइड्रोलिक स्टूल	१
१०२	१२८	३ सिटर आराम स्टिल चियर	३
१०३	१२९	एयर पट (पानी तताउने)	१
१०४	१३०	स्कारपियो गाडी बापुभक्त७०८३	१
१०५	१३१	कम्प्युटर टेवल	१
१०६	१३२	दमकल गपक २३८४	१
१०७	१३३	जे.सि.भि.4DXव्याकहो लोडर गपक२६१५	१
१०८	१३४	स्टूल ४ खण्डे	१
१०९	१३५	डेल सर्भर	१
११०	१३६	फिङ्गर प्रिन्ट	१
१११	१३७	सोलार	१
११२	१३८	सि.सि.क्यामरा (४ पिस वाला)	१

ख) भवन सम्बन्धी विवरण

सि.नं.	विवरण	कैफियत
१.	१५, ६ र ४ कोठे कार्यालय भवन	जस्ताको छाना पक्की भवन
२.	१३ कोठे पसल कवल	आर.सि.सि. पक्की भवन
३.	२० कोठे पसल कवल	आर.सि.सि. पक्की भवन
४.	२१ कोठे पसल कवल	जस्ताको छाना पक्की भवन
५.	३८ कोठे व्यवस्थित माछा/मासु पसल कवल	जस्ताको छाना पक्की भवन
६.	कार्यालय हातामा ९ वटा सानासाना प्लट जग्गा भाडामा	
९.	१२.२९, ४.९२ र ०.५ रोपनी गरी जम्मा १७.७१ रोपनी जग्गा	

स्वास्थ्य सम्बन्धी गतिविधि

४६८७७ जनसंख्या रहेको यस नगरपालिकामा जिल्ला अस्पताल १, जिल्ला आयुर्वेद १, उपस्वास्थ्य चौकी २ रहनुका साथै नगरपालिकाबाट संचालित दुम्सीचौर शहरी स्वास्थ्य क्लिनिकमा एच.ए., अ.हे.व र का.स. बाट स्वास्थ्य सम्बन्धी सेवा प्रदान गर्दै आइरहेको छ । त्यस्तै नगरपालिकामा अ.न.मी. १ जनाले महिला स्वास्थ्य स्वयंसेविकाहरूको सहयोगमा नगर क्षेत्रभित्र खोप क्लिनिक सेवा, गाउँघर क्लिनिक सेवा र अन्य स्वास्थ्य सम्बन्धी गतिविधिहरू नियमित रूपमा संचालन गर्दै आइएको छ । जसबाट नगरबासीहरूमा स्वास्थ्य सम्बन्धी चेतनाको विकास भएको देखिन्छ । महिला स्वास्थ्य स्वयंसेविकाहरूको क्षमता विकास सम्बन्धी कार्यक्रमहरू संचालन गरिनुका साथै निम्न विषयहरूमा मासिक कार्य तालिका बनाई नगरपालिकाले सेवा पुर्याउँदै आएको छ । यस आ.व.मा प्राथमिक सेवा पाएका व्यक्तिहरू ८३३० जना रहेकाछन् (उक्त सेवा अन्तर्गत सुत्केरी, गर्भपरीक्षण, पोषण, स्वास्थ्य शिक्षा, परिवार नियोजनका अस्थायी साधन आदि) भने स्वास्थ्य स्वयंसेविकाहरूमार्फत सेवा प्राप्त गर्ने सेवाग्राहीहरूको संख्या ५९९९ रहेको छ ।

गाउँघर क्लिनिक: (यस अन्तर्गत यस आ.व.मा १४७९ जनाले सेवा पाएका छन्)

गाउँघर क्लिनिकमा विशेष गरी स्तनपान, पोषण, आराम, व्यायम, परिवार नियोजन आदि विषयमा परामर्श, सरसल्लाह र स्वास्थ्य शिक्षा दिइनुका साथै गर्भवती महिलाहरूको कम्तिमा चार पटकसम्म स्वास्थ्य जाँच गरिन्छ ।

- जोखिमपूर्ण गर्भावस्थाको पत्ता लगाई उपयुक्त स्वास्थ्य संस्थामा पठाइन्छ ।
- जोखिमपूर्ण गर्भावस्थाका चिन्हहरू (जाली फुटेको १२ घण्टाभन्दा बढी भएको, नाल भरेको, बढी रगत बगेको आदि) पत्ता लगाइन्छ र जानकारी गराइन्छ ।
- सुरक्षित प्रसतिको लागि तयारी गर्ने बारे सरसल्लाह दिइन्छ ।
- तालिम प्राप्त सुंडेनी/अ.न.मी. बाट सुरक्षित प्रसवका लागि सहयोग गरिन्छ ।
- प्रसव हुँदा जटिलताहरू देखिएमा उपयुक्त स्वास्थ्य संस्थामा पठाइन्छ ।
- गर्भवती महिलालाई स्वास्थ्य संस्थासम्म पुर्याउन सकभर उपयुक्त यातायातको व्यवस्था मिलाइन्छ ।
- नवजात शिशुलाई न्यानो पार्न तथा तुरुन्तै स्तनपान गर्न सल्लाह दिइन्छ ।
- स्तनपानको लागि सहायता गरिन्छ ।
- नवजात शिशुलाई सास फेर्न गाह्रो भएमा आवश्यक व्यवस्थापन गरिन्छ ।

खोप क्लिनिक: (यस अन्तर्गत यस आ.व.मा ५३६ जनाले सेवा पाएका छन्)

- वि.सि.जि. क्षयरोग (टि.बि.) जन्मेदेखि ४५ दिन भित्र एक डोज
- डि.पि.टि., भ्यागुते रोग, लहरे खोकी, धनुषंकार जन्मेदेखि ९ महिनासम्ममा ३ पटक एक महिनाको फरक गरेर
- दादुरा जन्मेदेखि ९ महिना पुरा भएपछि एक पटक
- जन्मेदेखि ९ महिनासम्मका बच्चाहरूलाई ७ प्रकारका घातक रोगहरू विरुद्ध प्रारम्भिक उपचारका लागि कुनै सुईबाट वा कुनै खोपबाट दिइन्छ ।
- विभिन्न किसिमका खोपहरू र ती खोपबाट रोकथाम गर्न सकिने घातक रोगहरूको तालिका
- पोलियो, पक्षघात १ महिनादेखि ९ महिना सम्ममा डि.पि.टि. खोपको साथै ३ पटक एक महिनाको फरक गरेर
- हेपाटाइटिस बि. जन्मेदेखि ९ महिना भित्र ३ पटक एक महिनाको फरक गरेर दिइन्छ ।

गाउँघर क्लिनिक र खोप कार्यक्रमको कार्य तालिका

सि.नं.	वडा नं.	स्थान	मिति
१	३	दरैपधेरा	हरेक महिनाको २ र १६ गते
२	४	बेलटारी	हरेक महिनाको ३ र १७ गते
३	५	दुम्सीबजार	हरेक महिनाको ५ र १९ गते
४	६	चिन्तुटार	हरेक महिनाको ७ र २० गते
५	८	ठूलोटार	हरेक महिनाको ६ गते
६	९	दुम्सीचौर	हरेक महिनाको ४ र १८ गते

सडक बत्तीको अवस्था

वडा नं.	भ्यापर	टियुव लाइट	मिनी भ्यापर
१	२२	६९	१०८
२	१३	५४	३०
३	०	३५	५४
४	०	८	३८
५	०	४१	५९
६	०	३५	५६
७	०	५	३८
८	०	३७	३२
९	०	१३	३९
१०	९	३८	४४
११	११	४४	५८
जम्मा	५५	३७९	५५६

दर्ता एवं चलानीको अवस्था

दर्ता संख्या: १३२६१

चलानी संख्या: १२३१८

टोल विकास संस्थाहरुको नामावली

वडा नं.	टोलको नाम	पदाधिकारीहरु			अध्यक्षको फोन नं.
		अध्यक्ष	सचिव	कोषाध्यक्ष	
१	तालघरे	सोममाया गुरुङ्ग	विकास श्रेष्ठ	क्या. कमल प्रधान	९८४६०५५०५२
१	कुन्छाली	उमाघर्ती ख	सम्भना घर्ती	सिता घर्ती	९८४६२३४२००
१	खगौली	लिला दरै	सुन्दरी दरै	सुन्तली दरै	९८४६२४४९००
१	मुसेखोला	रामविलास पौडेल	निर्मला पौडेल	मनुमायां लामिछाने	९८४६२३५१५८
१	अग्नेनी	काशीनाथ गौली	ईश्वर पौडेल	प्रकाश पौडेल	९८४६४९८६०४
१	मोहरीयाटार	बाबुराम पन्थ	कृष्णराज पन्थ	नवराज कंडेल	९८४६०९१४७४
१	रजआप	खडकबहादुर भण्डारी	पुनम भुजेल	मनु आले	९८४६६४३४००
१	अकलावगैचा	दुर्गाभक्त अधिकारी	सुरेन्द्र अधिकारी	रामनाथ मिश्र	९८४६३०५६३०
१	हाइस्कुलटार	पूर्णबहादुर थापा	मिरा राना	लावण्यप्रसाद पण्डित	९८४६०४०३३२
१	जनचेतना	बेलबहादुर उच्चै	शोभा पन्त	पुरनबहादुर थापा	९८४६०५५७८४
१	चारकुने	ज्ञानेन्द्र जि.सी.	मणिजंग बस्नेत	खड्गबहादुर जि.सी.	९८४६०५५३२२
१	गल्लुवेशी	नारायण गिरी	कृष्ण बहादुर भट्ट	कश्यवराज जमरकट्टेल	९८४६०४३१३६
१	नवआदर्श	रमेशचन्द्र हड्खले	खगनिधि हड्खले	धनराज हड्खले	९८४६३४६८९९
१	भादगाउँ	होमबहादुर बस्नेत	लक्ष्मण श्रेष्ठ	ईश्वर श्रेष्ठ	९८४६०४३४६६
१	अडमपानी	इन्द्रबहादुर थापा	इशारा राना	शशी थापा	९८४६०९१७३७
१	ठूलोगाउँ	मे.रामबहादुर के.सी.	रुमबहादुर थापा	सरस्वती पौडेल	९८४६२४६२६४
१	निर्मलनगर	अम्मर भण्डारी	लालकुमार थापा	दिलबहादुर थापा	९८४६०६२२८७
१	विज्ञानचौर	दिलबहादुर दरै	खेमराज पण्डित	भरतप्रसाद पन्थ	९८४६०२३०६३
१	सिर्जनशील	बाहादुर सिं थापा	मेगनाथ रिमाल	मुना अधिकारी	९८४६०४२६११
१	मिलन	केशवबहादुर सुनार	सोमराज सिग्देल	शान्ता रानाभाट	९८५६०६०६९१

१	निर्मल जनसुधार	विजयकुमार खांड	राजु श्रेष्ठ	लेखबहादुर थापा	९८४६०९३२६६
१	माइलीडांडा	चुडामणि दाहाल	सुशिला पन्थ	सुनिता सुनार	९८५६०३११०५
२	अमरापुरी	देवबहादुर रसाइली	लोकबहादुर वि.क.	रेखा श्रेष्ठ	९७४६००१७७५
२	पुल्चोक	गंगाबहादुर गोदार	कर्णबहादुर खड्का	लक्ष्मी बराली	९८४६४३६२५४
२	जनजागृति	रामनाथ रिमाल	कृष्णचन्द्र पाण्डे	काजिबाबु जि.सी.	९८४६०२९०७५
२	सत्यवती	जगतबहादुर बांनिया	विष्णुहरि शर्मा भट्टराई	लक्ष्मी चन्द	९८४६०९०६६८
२	बालमन्दिर	सन्तलाल श्रेष्ठ	हरिविलास अधिकारी	अमृत पन्त	९५६०६०७०१
२	श्रीटोल	रुद्रमाया पौडेल	सिद्धिभक्त पण्डित	कमलनारायण श्रेष्ठ	९८४६०६२२६४
२	लक्ष्मी	डिल्लीराम वि.क.	अर्जुनकुमार श्रेष्ठ	याकुव मियां	९८४६०६२२४०
२	न्युरोड	टुकबहादुर हमाल	राजकुमार श्रेष्ठ	दिनेशकुमार श्रेष्ठ	९७४६००१९२८
२	नवजागरण	राजकुमार श्रेष्ठ	बालहरी अधिकारी	अर्जुनकुमार श्रेष्ठ	९८५६०६०९२२
२	कालिका	रजाक मियां	वैकुण्ठनाथ मिश्र	इमकुमार मल्ल	९८४६०२५४३७
२	उत्तरशीला	अमृतबहादुर नेपाली	अनिल श्रेष्ठ	मानकाजी श्रेष्ठ	९८४६०६२५३५
२	दमौली	तिलबहादुर थापा	रामकुमार श्रेष्ठ	सुनमाया मल्ल	९८५६०२८३६५
२	सिद्धिविनायक	विकास खनाल	बलभद्र श्रेष्ठ	विष्णुमाया श्रेष्ठ	९८४६११२३०१
२	सिद्धार्थ	कृष्णप्रसाद पन्थ	वंशीकुमार श्रेष्ठ	शुकबहादुर गुरुड	९८४६०६२९०६
२	मालेवगर	नारायणप्रसाद पौडेल	तुलक कैनी	रामकुमार श्रेष्ठ	९८०४१८२९०४
२	वागवजार	कल्पना पोखेल	सुमन श्रेष्ठ	खेचरबहादुर श्रेष्ठ	९८४६१२०४५४
३	रानीगाउँ	रामकृष्ण अधिकारी	मिना पौडेल	रमा पौडेल	९८४६०९१०९७
३	शिवमन्दिर	तिर्थराज भट्ट	विष्णुमाया अधिकारी	बट्टै पौडेल	९८४६४८७३३५
३	गैरावारी	सन्तोष सुर्खाली	अनिता सुर्खाली	चिजा कुंवर	९८१६१८६००१
३	तल्लो पोल्याड	काजीबाबु पन्थ	रामु पन्त	शिवराज पन्त	९८४६४८८२९०
३	दरैपधेरा	खुमाया दरै	रुद्रबहादुर दरै	जनककुमारी शर्मा	९८४६४९९४२९
३	बसन्ते	भरतराज नहर्की	अमृत पन्थ	लिला कैनी	९८४६०९३०९८
३	सृजनशील	कृष्णप्रसाद खनाल	सुनिता पराजुली	हिरामणी खनाल	९८४६२८१२८३
३	बागेचौर	सिता खनाल	धनकुमारी गुरुड.	मसिना शेर्पा	९८४६०५५०६५
३	भर्याङ्गदी रातामाटा	हरिबहादुर ढकाल	सिद्धबहादुर के.सि.	मनुमाया श्रेष्ठ	९८४६०६२९७१
३	निर्वु	तुलसीराम भण्डारी	जमुना भण्डारी	कमला ओझा	९७४६०१७३२२
३	कोकलडांडा	चन्द्रबहादुर तमाङ्ग	हरिश्चन्द्र कोइराला	कल्पना कोइराला	९८४६४८८२८६
३	रामदास	गुप्तमान गुरुङ्ग	शशीराम वि.क.	पूर्णमाया गुरुङ्ग	९८४६५३७४०४
३	बराहाखोला	मनबहादुर गुरुङ्ग	चन्द्रबहादुर थापा	टेकबहादुर थापा	९८४६४३६५५६
३	सेरा	देवु खड्का	रामप्रसाद खनाल	राजेन्द्र अधिकारी	९८१६८२३५२०
४	डाडागाउँ	तिलकबहादुर राना	कल्पना नेपाली	सिता नेपाली	९८४६३४६६६४
४	थुम्केलीगाउँ	प्रेमबहादुर जि.सी.	मीरा अधिकारी	पवित्रा अधिकारी	९८४६३३०८११
४	पुरनडिही	विरबहादुर घर्ती	रामु खड्का	कृष्णबहादुर पाण्डे	९८४६४१५६६४
४	फराकचौर	श्रीराम पण्डित क्षेत्री	कल्पना अधिकारी	विमला अधिकारी	९८४६४०२९३२
४	बेलटारी	बालचन्द्र खनाल	प्रताप खड्का	मथुरा परियार	९८४६३२९७४०
४	फेदिफांट	नारायणबहादुर कार्की	सूर्यबहादुर बस्नेत	किरण अधिकारी	९८४६४५५१७७
४	जामुने	नरेन्द्रबहादुर अधिकारी	पार्वती खनाल	आशा पाण्डे	९८४६४६०८९२
४	दरैगाउँ	जुना दरै	अस्मिता दरै	मिना दरै	९८१७१५५०३३
४	सुन्धारा	चिजामाया घर्ती	सम्मर बहादुर राउत	विश्वेश्वर बस्नेत	९८१९१५०७२४
४	मुलपानी	पूर्णमा राना	विष्णु सिं थापा	विष्णुमायां थापा	९८४६२४२९९९
४	रातामाटा	रविन्द्र अधिकारी	वम बहादुर अधिकारी	बालकुमारी थापा	९८४६४९८४५६
५	दुम्सीमाथि	नन्दलाल पौडेल	मिरा थापा	उपा थापा	९८०६६२८१४९
५	भन्ज्याङ	रामकला पौडेल	विजय सापकोटा	शशीधर नेपाली	९८१६६१८७०८
५	दुम्सीतल	पद्ममा पुरी	कृष्ण रिजाल	सीता थापा	९८०४१६७३३१
५	हिमपानी	धनबहादुर माझी	दुर्गाबहादुर राना	गोमा के.सी.	९८४६०९१८३१
५	अत्रौली	गौतमी दरै	गौरीकान्त शर्मा	नारायणप्रसाद अधिकारी	९८१९२३७७८१
५	मंगलीगैरा	टिकाराम पाठक	सर्मिला पौडेल	गोमा पौडेल	९८१६६३६१००
५	बैरेनी	देविप्रसाद अधिकारी	लक्ष्मी परियार	चेतबहादुर दरै	९८४६६३६१५०
५	गणेश	श्रीराम कुंवर	तिर्थराज अधिकारी	भूमिलाल ढकाल	९८४६५४१४२५

५	बोटेगाउँ	सिता बोटे	भुपेन्द्र वाटे	मिना बोटे	९८४६३३७८८७
५	सितलगुफा	धर्मराज मिश्र	नारायण खनाल	पूजा पौडेल	९८४९६३०९३९
५	सेवर दरैगाउँ	बसन्त दरै	जनकराज दरै	धनकुमारी दरै	९८५६०६०९३३
५	सेवर	बलराम मिश्र	उज्जल पौडेल	रिता पौडेल	९८४६०५५२९३
५	डिहीकुना	हरिभक्त अधिकारी	नवराज बजगाई	विष्णुमाया न्यौपाने	९७४६०९६३७९
५	शान्तीनगर	प्रेमराज मिश्र	मोहन सांखी	होमबहादुर राना	९८४६०५५९६९
५	नयांवस्ती	जितबहादुर गुरुङ्ग	रवि गुरुङ्ग	रामबहादुर गुरुङ्ग	९८०८२४८४६७
५	रत्न	विष्णुमाया काकी	हिरामान परियार	बलबहादुर वि.क.	९८४६०९०४९८
५	कुमालटारी	दिलबहादुर वि.क.	सिता वि.क.	हर्कबहादुर खाती	९८०६६९८८९८
५	बेल्टारी	मोहन सिं वि.क.	गीता थापा	कोपिला सुनार	९८४६०९९९६३
६	सेरा चापटार	भोजबहादुर कुमाल	सूर्यभक्त आचार्य	मधुमाया कुमाल	९८४६३९७३०७
६	बरबोटे	गंगाबहादुर राना	सन्तबहादुर कुमाल	बलबहादुर श्रेष्ठ	९८४६४९७६७८
६	सेरा	रुपबहादुर कुमाल	गंग कुमाल	निर्मला कुमाल	९८४६२३३९९९
६	रानीटारी	रघुनाथ शर्मा	मुन्नी शाही	कृष्ण मल्ल	९८४५५५९८३३
६	नेपालटार	महेश श्रेष्ठ	पदमबहादुर शाही	बेला पौडेल	९८४६४३५९४६
६	चुदेर	तिलबहादुर थापा	शम्सेरबहादुर सुनारी	पदमबहादुर चुमी	९८९८९९९९६३
६	चिन्तुटार	नरसिं बहादुर दरै	गोपाल क्षेत्री	खडानन्द आचार्य	९८९९९९९०७४
६	हाडीगाउँ	हरिकला थापा	पहल सिं दरै	कृष्ण गुरुङ्ग	९८९९९३६७३०
६	याम्दीचापाटार	टिकाराम बगाले	भद्रबहादुर घर्ती	सरस्वती शर्मा	९८९५०७६२९
६	क्षेत्रीगाउँ	रामबहादुर खत्री	केशबहादुर नेपाली	अर्जुन सुनार	९८४६३२९८९३
६	भगेरी	शेरबहादुर वि.क.	डम्मरबहादुर क्षेत्री	थकबहादुर क्षेत्री	९८९४९५९९८६
७	पाटन	कृष्णकुमार श्रेष्ठ	तेजबहादुर नेपाली	उनीमाया थापा	९८४६४७०८३८
७	वेनीपाटन	कला पुन	परशुराम गिरी	बलबहादुर थापा	९८४६२४५२८२
७	तल्लो पाटन	प्रभुराम आले	भ्रमन सिं राना	नम्रता थापा	९८९९९९७२९९
७	वेतेनी	नरबहादुर रानाभाट	मिनबहादुर थापा	जामिसरा थापा	९८४६२५७८२५
७	सौराहा	केशरीमाया थापा	भ्रुलबहादुर थापा	मिनीमाया थापा	९८९६९४९३५९
७	ढोडेनी	लक्ष्मणबहादुर दरै	दुर्गाकुमारी दरै	खड्गबहादुर दरै	९८४६४७०८३८
७	कटुवा	शिव थापा	गममाया राना	विहिसरा थापा	९८४६०५०९२२
७	ट्याम्कीडांडा	विश्वराज खनाल	सोमप्रसाद थापा	सुरेन्द्रराज खनाल	९८४६२४५९४९
७	अलैचे	जङ्गबहादुर राना	विष्णु थापा	हरिमाया थापा	९८४६०४०४०३
७	देउराली मैदान	कृष्णबहादुर सुनार	किलुमाया थापा	हीरा वि.क.	९८४६४०२४४०
७	मानुङकोट	खुमाया थापा	तेजबहादुर थापा	दिलमाया थापा	९८०६५२९३५७
८	शिवालय	पदमकुमार श्रेष्ठ	हर्षमान श्रेष्ठ	विद्या श्रेष्ठ	९८४६०४०३२६
८	भूपचोक	सन्तकुमार श्रेष्ठ	राजकुमार श्रेष्ठ	प्रेमकुमार श्रेष्ठ	९८४६०४३०९०
८	चापाघाट	मानध्वज थापा	हिमाल श्रेष्ठ	खिम्बहादुर थापा	९८५६०६०८८०
८	कन्टार	सत्यप्रसाद न्यौपाने	सोमा वाग्ले	विष्णुप्रसाद पण्डित	९७४६०९६८४५
८	चनौटे	दिपेन्द्र खनाल	विष्णुचन्द्र खनाल	चन्द्रकला सुनार	९८४६४८८९९६
८	सिरडी	दिनेश खनाल	ह.दिलबहादुर थापा	देवराज श्रेष्ठ	९८४६९९३०३९
८	पतेनीटार	कृष्णादेवी खनाल	सुष्मा ढकाल	सुलोचना गौतम	९८४६०९०५६८
८	पतेनीदरैगाउँ	ईन्द्र दरै	निशा दरै	कृष्ण दरै	९८०२६६५९५९
८	सांगे दरैगाउँ	कृष्णप्रसाद पौडेल	अम्बिका वास्तोला	मनु दरै	९७४६००२८५३
८	काउराको फेद	मनबहादुर कुमाल	ऋषिराम अधिकारी	राममाया सुनार	९८४६०९९९०३
८	सिमलगौरा	महेश आचार्य	सिता खनाल	चन्द्र कुमाल	९८४६९६९९५६
९	दुम्सीचौर	सरिता अधिकारी	पदमबहादुर दरै	मानबहादुर दरै	९८४६०६२७९३
९	श्रीभन्ज्याङ	मिना भण्डारी	कल्पना कुंवर	विमाया थापा	९८४६०८५९६०
९	दुम्सीकोट	मिनबहादुर थापा	जितबहादुर सिंजाली	गंगाबहादुर पोखरेल	९७४६०४५२२९
९	कोलगौरा	बुद्धिबहादुर सुनार	टिकाबहादुर दरै	चुलादेवी वि.क.	९८०९५५४३८४
९	धै.पो.अ.लामिडाडा	सिताराम कुमाल	हरिप्रसाद वि.क.	छविलाल कुमाल	९८०६७४३५९८
९	विपी भन्ज्याङ	हेमराज पोखरेल	गंगाबहादुर दरै	मिनबहादुर कुमाल	९८४७०४९२५०
९	खहरे	दयाराम शर्मा	क्या.सन्तबहादुर वानिया	सोभा ढुङ्गाना	९८४६२७४९६४

९	निवुटारी	कृष्णभद्र मिश्र	विश्वराज मिश्र	रुपा भण्डारी	९७४६०११७४३
९	वरचौतारा	दुर्गा परियार	सपना थापा	रत्नदेवी थापा	९८१६६६८०२९
९	माइथुम्का	बलराम गिरी	अम्बिका लामिछाने	नानु गिरी	९८४६४९८७७१
१०	बुद्धपार्क	ईन्द्र सिं गुरुङ्ग	पदमबहादुर राना	अप्सरा गिरी	९८४६०५५६६३
१०	पुल्चोक	शंकरबहादुर पाण्डे	लिलाबहादुर थापा	माया थापा	९८४६०५५५९७
१०	देउरालीनगर	ओमबहादुर मुल्मी	रिमा राना आले	कोपिलामणि पौडेल	९८४६०६५०४८
१०	पराशर	ठाकुर गिरी	इन्दिरा न्यौपाने	उर्मिला रानाभाट	९८४६०६७०३४
१०	निमचोक	पदमबहादुर थापा	कल्पना श्रेष्ठ	सरस्वती अधिकारी	९८४६०३८४२६
१०	महर्षी	बलराम श्रेष्ठ	सुदिप काफ्ले	सानु मुल्मी	९८४६५३७६५३
१०	श्रृजनामार्ग	प्रेमकुमार श्रेष्ठ	पुष्प श्रेष्ठ	केशकुमारी राना	९८४६०५५२१०
१०	शान्तीनगर	दिपा श्रेष्ठ	दुर्गा पुरी	बिनु श्रेष्ठ	९८४६०६७४७३
११	जलदेवी ख	रामचन्द्र पण्डित	सूर्यकुमार श्रेष्ठ	मनबहादुर गुरुङ्ग	९८४६४७६७०
११	जलदेवी क	हेमकान्त लम्साल	विश्वेश्वर सुवेदी	दयाराज कटेल	९८४६०४३१११
११	सांखर	आशा कार्की	निर्मला न्यौपाने	संगिता भट्टराई	९७४६००२२३४
११	संगम	सुकमाया थापा	निर्मला चापागाई	मिना गुरुङ्ग	९८४६४१७८५१
११	हरि ॐ	भगवती न्यौपाने	योजना गौतम तिमिल्सेना	अकबर अलि	९८४६३७५९५५
११	वेदव्यास	नरहरि खनाल	पदम गुरुङ्ग	चन्द्रकुमारी गुरुङ्ग	९८४६४८९६६०
११	बागबजार	टिकाराम दाहाल	सुजता पन्त	अमृता गौतम	९८४६०६२८६५
११	श्रीकृष्ण	भक्तबहादुर गुरुङ्ग	चिजकुमार श्रेष्ठ	गिता न्यौपाने	९८४६२४२६५६
११	नमूना	प्रतापप्रसाद श्रेष्ठ	रामकुमार श्रेष्ठ	शिवचन्द्र पौडेल	९८४६०२३७७७
११	व्यासमार्ग	मोतीलाल श्रेष्ठ	रुद्रमणी पण्डित	सीता श्रेष्ठ	९८१६१७०६७६
११	सितलचोक	जंगबहादुर दरै	मनु दरै	टिकामाया अछामी	९८४६०४२५४८
११	चुरेखोल्सी	लक्ष्मी पौडेल	विकास वास्तोला	विष्णुमाया कुमाल	९८४६२३६१०९
११	जुडीपानी	विष्णुप्रसाद आचार्य	बुद्धिमान गुरुङ्ग	धनु दरै	९८४६२७४४४६
११	विरता	कालीबहादुर अधिकारी	निर्मला छिमाल	डोलराज क्षेत्री	९८४६११४८६५
१२	बेलबास सृजना	देविप्रसाद बगाले	तिला आचार्य	श्रीमाया थापा	९८१७९८९८६४
१२	मिलन	जुना वि.क.	मञ्जु थापा	तिलीमाया थापा	९८४६४६०७०९
१२	सिमलश्वारा केशरी	यमबहादुर सारु	भिमबहादुर राना मगर	शोभा आले	९८१४९९७२५२
१२	बेलबासपुरवा चौतारा	सकुन्तला तिवारी	फलबहादुर थापा	नानीमाया थापा	९८४६३२९०४२
१२	सिमलश्वाराआमडाडा	मानबहादुर आले	अनु थापा	रोजीना राना	९८४६४३६९१७
१२	छापडांडा वेनीकोट	दलबहादुर थापा	देवराज परीयार	जानीमाया थापा	९८०५८१३६४१
१२	रिपथर	डिलबहादुर राना	तुलबहादुर राना	तारामाया थापा	९८०३६६५५३९
१२	वेनीकोट डांडावारी	भक्तबहादुर थापा	चन्द्रबहादुर राना	मिनबहादुर थापा	९८१७१४९२८५
१२	सिखरदी	हिक्मत थापा	मिना थापा	मञ्जु थापा	९८१४९६०३३२
१२	छाब्दी जबदारी	सुकमाया मगर	नेत्रबहादुर दरै	मिरा मल्ल	९८४७६४९३०९
१२	माभथर	तुलबहादुर थापा	तिलमाया थापा	कमला थापा	९८०६५७३८८८
१३	पोखरीभञ्ज्याङ्ग	वृन्दा थापा	विष्णुहरी सेढाई	सरिता वि. क.	९७४६०३८७०४
१३	वटाङ्गदी	ईश्वरीप्रसाद रिमाल	बिनोद सिंजाली	निर्जला अधिकारी	९८१४१४२६८४
१३	कटान	सोमनाथ वास्तोला	कृष्णबहादुर गरञ्जा	इन्द्रा आले	९८१९१७२४६५
१३	आंश्वारा	रामचन्द्र बस्नेत	ईश्वरप्रसाद विसुराल	मधुमाया वि.क.	९८०६५२३८१७
१३	कमलवारी चिसोपानी	चित्रबहादुर भुजेल	मिनबहादुर वि.क.	बालकुमारी घर्ती	९८०४१५१६७२
१३	बेलचौतारा	सरस्वती घर्ती	क्षेत्रबहादुर आले	माया भण्डारी	९८४६२०४४८८
१३	आसापानी	माया बस्ताकोटी	विष्णु बराल	देवीकला ढुङ्गेल	९८४६७६५५९१
१४	कोटथोक	हिमबहादुर आले	भोजबहादुर सुनाम	नन्दकुमारी आले	९८०६५०६३७९
१४	घ्यासथोक	डोलबहादुर थापा	दलबहादुर गरञ्जा	रविना रोका	९८०५८४८८१३
१४	गुंदी	दिलबहादुर सुवेदी	सूर्यनाथ पन्थ	शान्तादेवी पन्थ	९८०६५३३४३५८
१४	भक्केडांडा	श्रीकृष्ण पन्थ	मोहलाल पन्थ	सृजना पन्थ	९८४५८११०९०

न्यूनतम् शर्त तथा कार्य सम्पादन मापनको नतिजा तालिका

१. आ.व.०६४।६५ देखि आ.व.०७०।७१ सम्मको प्राप्त अंक तालिका

आ.व.	प्राप्त अंक	कैफियत
आ.व.०६४।६५	४९	
आ.व.०६५।६६	५८	
आ.व.०६६।६७	६०	
आ.व.०६७।६८	६५	
आ.व.०६८।६९	६८	
आ.व.०६९।७०	७६	१० प्रतिशत अनुदान थप
आ.व.०७०।७१	७४	१५ प्रतिशत अनुदान थप

२. आ.व.०७०।७१ को विस्तृत प्राप्त अंक तालिका

क. न्यूनतम शर्त मापन तालिका

सूचक नं.	सूचक	विश्लेषण तालिका
१	वार्षिक कार्यक्रम तथा बजेट स्वीकृति	भएको
२	वार्षिक प्रगति समीक्षा	भएको
३	चौमासिक तथा वार्षिक प्रगति प्रतिवेदन	भएको
४	नगरपालिका कोषको खाता सञ्चालन	भएको
५	कर तथा आयस्रोतको अभिलेख	भएको
६	लेखापरीक्षण तथा बेरुजु फछ्यौट	भएको
७	सम्पत्ति व्यवस्थापन	भएको
८	भवन निर्माण तथा नक्सा पास	भएको
९	आयव्यय विवरण र राजस्वका दरहरू सार्वजनिकिकरण	भएको
१०	कर्मचारी व्यवस्थापन	भएको

ख. कार्य सम्पादन मापन तालिका

कार्यक्षेत्र	सूचक	पूर्णाङ्क	प्राप्ताङ्क
स्थानीय शासन	सहभागितात्मक नगर योजना तर्जुमा	४	४
	लक्षित समूह विकास कार्यक्रममा विनियोजन	२	२
	लक्षित समूह विकास कार्यक्रममा खर्च	२	२
	बाल विकास तथा संरक्षण	२	२
	सूचना व्यवस्थापन	४	४
	सामाजिक सुरक्षा कार्यक्रम कार्यान्वयन	२	२
	मासिक तथा वार्षिक भौतिक एवम वित्तीय प्रगति विवरण	२	२
	सार्वजनिक सुनुवाई	२	२
	जम्मा		२०

वित्तीय स्रोत परिचालन तथा व्यवस्थापन	राजस्व सम्भाव्यता अध्ययन र प्रक्षेपण	२	२
	आय व्ययको यथार्थता	४	४
	राजस्व प्रशासनको व्यवस्थापन	४	४
	एकिकृत सम्पत्ति कर	२	२
	सार्वजनिक निजी क्षेत्र साभेदारी	२	०
	प्रशासनिक खर्चको सीमा पालना	२	०
	प्रोद्भावी लेखा प्रणाली	२	०
	धरौटीको अवस्था	२	१
	आर्थिक कारोवारको गुणस्तर	२	०
	आर्थिक सहायताको सीमा पालना	२	२
	स्थानीय स्रोत परिचालन	४	४
	जम्मा	२८	१९
योजना तथा कार्यक्रम व्यवस्थापन	आवधिक नगर योजना	२	१
	सम्भाव्यता अध्ययन	२	०
	खरिद व्यवस्थापन	४	३
	जाचपास तथा फरफारक	२	२
	मर्मत संभार व्यवस्था	४	४
	आयोजना सञ्चालनमा पारदर्शिता	२	२
	अनुगमन तथा मूल्यांकन	२	२
	सामाजिक परीक्षण	२	२
जम्मा	२०	१६	
संगठन तथा जनशक्ति विकास	कर्मचारीको कार्य विवरण तथा मासिक बैठक	२	२
	सेवा प्रवाह व्यवस्थापन	२	२
	कर्मचारी कल्याण कोष	२	२
	सेवा करार	२	१
	आचार संहिता तथा सम्पत्ति विवरण	२	१
	जम्मा	१०	८
शहरी आधारभुत सेवा व्यवस्थापन	सरसफाई तथा फोहर व्यवस्थापन	४	३
	वातावरण व्यवस्थापन	४	०
	सवारी साधन पार्किङ व्यवस्थापन	२	१
	मासु पसलको नियमन तथा व्यवस्थापन	२	२
	जनस्वास्थ्य प्रबर्द्धन	२	१
	आकस्मिक सेवा र विपद जोखिम व्यवस्थापन	४	०
	पञ्जिकरण व्यवस्थापन	२	२
	भवन निर्माण मापदण्ड र राष्ट्रिय भवन संहिता, २०६० कार्यान्वयन	२	२
	जम्मा	२२	११
	१००	७४	

मिति: २०७२।०३।२२

श्रीमान् परिषद् अध्यक्षज्यू,
व्यास नगरपालिका
दमौली, तनहुँ ।

विषय: प्रतिवेदन पेश गरेको सम्बन्धमा ।

पदपूर्ति समिति व्यास नगरपालिकाद्वारा आ.व.०७१।७२ मा स्थानीय स्वायत्त शासन नियमावली २०५६ को नियम २२५ (ख) बमोजिम निम्न कर्मचारीहरूलाई निम्न मितिमा भएको पदपूर्ति समितिको बैठकबाट तपसिल बमोजिमको पदमा विशेष बढुवा गरिएको छ । यस भन्दा बाहेक अन्य कुनै कार्य नभएको व्यहोरा अनुरोध छ ।

तपसिल

सि.नं.	साविकको पद	कर्मचारीको नाम	बहुवा भएको पद	निर्णय मिति	कैफियत
१	इन्जिनियर	राजु पौडेल	वरिष्ठ इन्जिनियर, अधिकृतस्तर सातौँ प्रा.	२०७१।९।३	वि.बहुवा
२	ना.सु.	कृष्णराज घिमिरे	शाखा अधिकृत, अधिकृतस्तर छैटौँ प्र.	२०७१।९।३	वि.बहुवा

अध्यक्ष
पदपूर्ति समिति
व्यास नगरपालिका, दमौली, तनहुँ

२०४९ सालदेखि हालसम्मका कार्यकारी अधिकृतहरूको नामावली

क्र.सं.	नाम थर	सुरुवा भई आएको मिति	सुरुवा भई गएको मिति
१	श्री डिल्लीराज रिजाल	२०४९।२।३०	२०४९।७।११
२	श्री पशुपती पोखेल	२०४९।७।४	२०४९।९।२
३	श्री डिल्लीराज रिजाल	२०४९।९।३	२०५०।१०।१२
४	श्री रामलाल श्रेष्ठ	२०५०।१०।२४	२०५२।१।५
५	श्री शिवराज कोइराला	२०५२।१।२०	२०५२।१०।२९
६	श्री डम्मरु वल्लभ ढकाल	२०५२।१०।२२	२०५२।१२।२९
७	श्री दामोदर भण्डारी	२०५३।१।२	२०५५।५।१९
८	श्री हरिप्रसाद किरण ओझा	२०५५।६।१	२०५५।७।१२
९	श्री रामराज कडरिया (उपाध्याय)	२०५५।६।१२	२०५६।९।१५
१०	श्री मणिकुमार ज्ञवाली	२०५७।२।११	२०५७।६।१०
११	श्री शिवराम पोखेल	२०५७।६।१६	२०५८।२।१
१२	श्री प्रकाशराज पौडेल	२०५८।२।९	२०५९।१।१५
१३	श्री कृष्णप्रसाद लम्साल	२०५९।१।१५	२०६१।६।१३
१४	श्री कृष्ण शर्मा पौड्याल	२०६१।६।२८	२०६३।४।१५
१५	श्री हरिप्रसाद किरण ओझा	२०६३।४।१८	२०६४।४।३२
१६	श्री खरुदेव चूडाल	२०६४।५।६	२०६५।९।२८
१७	श्री शिशिर पौडेल	२०६५।१०।३	२०६६।६।१
१८	श्री रामचन्द्र तिवारी	२०६६।६।५	२०६८।४।१५
१९	श्री देवबहादुर अधिकारी	२०६८।४।१६	२०६८।९।५
२०	श्री रामचन्द्र तिवारी	२०६८।९।११	२०६९।१।२८
२१	श्री रामचन्द्र लामगादे	२०६९।२।१	२०७०।७।९
२२	श्री हुमनाथ शर्मा ढकाल	२०७०।७।६	हालसम्म

सामाजिक सुरक्षा अन्तर्गत भत्ता बुझ्नेहरुको विवरण

सि. नं.	सदस्य कोड	नाम	लिङ्ग	जन्म मिति	वडा नं.	ना.प्र.नं	जारी जिल्ला
१. जेष्ठ नागरिक (दलित)							
१	४०-१७-००००१०४१९०४	कुल प्रसाद सुनार	पुरुष	१९८६-०१-११	१	१९०१	तनहुँ
२	४०-१७-००००१८७३९५२	टिकाराम कामी	पुरुष	२००६-०१-१५	१	११२७५	मकवानपुर
३	४०-१७-००००६६२२४२०	हर्क बहादुर वि.क.	पुरुष	१९९६-१२-१५	१	१२९३	तनहुँ
४	४०-१७-००००९५८६३५७	महावीर कामी	पुरुष	२००२-१०-१५	१	५२१५७	तनहुँ
५	४०-१७-००००३८००१५५	टुल्के सार्की	पुरुष	१९८२-१२-०४	१	२१५३	तनहुँ
६	४०-१७-०००००९८३९५३	सूक बहादुर वि.क.	पुरुष	२००७-०३-०८	१	१०२९	तनहुँ
७	४०-१७-००००८३९४१२३	धन बहादुर दर्जी	पुरुष	२००१-१०-१५	१	५/५१	तनहुँ
८	४०-१७-००००४८०१३६६	धन बहादुर सुनार	पुरुष	२००८-०४-१५	१	९२६	तनहुँ
९	४०-१७-००००४०३६७६३	सम्सेर बहादुर कामी	पुरुष	२०११-०१-२०	१	१३८३	तनहुँ
१०	४०-१७-००००१३२६७५९	लाल बहादुर दर्जी	पुरुष	१९८६-०४-१०	१	७५८८	तनहुँ
११	४०-१७-००००३६४९२१६	आइत बहादुर सुनार	पुरुष	२०००-११-१९	१	११००	तनहुँ
१२	४०-१७-००००३३५०४८२	दौलत परियार	पुरुष	१९९८-०६-२२	१	१८४	बाँके
१३	४०-१७-००००६७३९०६८	अम्मर सिं विश्वकर्मा	पुरुष	१९९९-११-१६	१	५००	तनहुँ
१४	४०-१७-००००५२२९५३४	महेन्द्र परियार	पुरुष	२००७-१०-०८	१	१६८१	तनहुँ
१५	४०-१७-००००२४११७९१	रामबहादुर कामी	पुरुष	१९९१-०४-१७	१	१०९६	तनहुँ
१६	४०-१७-००००२१२५६२	शोभा नेपाली	महिला	२००१-०३-१५	१	८४०१३	तनहुँ
१७	४०-१७-००००२८४४८५९	दिल कुमारी सार्की	महिला	१९९२-०७-१५	१	३३२९	तनहुँ
१८	४०-१७-००००२३९६४३	डिल्लीमाया परियार	महिला	२००१-०२-०७	१	२९१८	लम्जुङ्ग
१९	४०-१७-००००७८०५०७६	पुतली सुनार	महिला	१९९४-०१-०७	१	१२५२०	तनहुँ
२०	४०-१७-००००२९०२६६९	सर्किनी दर्जी	महिला	२००८-०१-१५	१	४९०२७	तनहुँ
२१	४०-१७-००००५५१५०५८	उजेली सुनार	महिला	२००५-०४-१५	१	४३१०३-१०१६५२	तनहुँ
२२	४०-१७-००००२२२३५१९	विसरा सार्की	महिला	२००९-०४-१२	१	९४२	तनहुँ
२३	४०-१७-००००५६६८५१०	मनमाया विश्वकर्मा	महिला	२००८-११-०५	१	४५२०	तनहुँ
२४	४०-१७-००००९७००४६६	विष्णुमाया परियार	महिला	२००८-१२-२१	१	५/७	तनहुँ
२५	४०-१७-००००१९७९९०२	आइतुमाया कामी	महिला	२०००-११-२४	१	२५१७	तनहुँ
२६	४०-१७-००००२६४९७८८	वेलीमाया नेपाली	महिला	२००४-०२-१०	१	११९८२४	तनहुँ
२७	४०-१७-००००२५१५५८८	सोममाया वि.क.	महिला	२००६-०७-१०	१	१००८	तनहुँ
२८	४०-१७-००००५११४९१२	साइली सुनार	महिला	२०११-०२-१२	१	९३५	तनहुँ
२९	४०-१७-००००१११०४२०	चिजमाया दमाई	महिला	२००२-०६-१४	१	१२२९४	तनहुँ
३०	४०-१७-००००४१९४६७४	प्याउली सार्की	महिला	२००३-०८-०४	१	२९९०४	तनहुँ
३१	४०-१७-००००१९८५२१४	बुद्धिमाया सार्की	महिला	२००१-०५-०४	१	६२५३	तनहुँ
३२	४०-१७-००००३०९४७०	मंगली सुनार	महिला	२००१-१२-२१	१	३८८८	तनहुँ
३३	४०-१७-००००३४६०५२७	खुइली विश्वकर्मा	महिला	२०००-०५-२०	१	५/८२३	तनहुँ
३४	४०-१७-००००४७७८६०२	पार्वती परियार	महिला	२००६-०५-०७	१	१७२६	तनहुँ
३५	४०-१७-००००२९७५२१६	मिन बहादुर सार्की	पुरुष	१९८७-०५-०१	२	६२३७	तनहुँ
३६	४०-१७-००००१७३५७१	हरि प्रसाद वि.क.	पुरुष	१९८६-०७-१३	२	७१३६	तनहुँ
३७	४०-१७-००००२८४०६३	एकदेव सुनार	पुरुष	१९९०-११-१९	२	९४१	तनहुँ
३८	४०-१७-००००८५५३०६८	मन बहादुर सुनार	पुरुष	२०००-११-१४	२	१९७८	तनहुँ
३९	४०-१७-००००३०४०८०२	चोक बहादुर दमाई	पुरुष	२००४-०४-०९	२	२७९५	तनहुँ
४०	४०-१७-००००५९२२९८२	हर्षमान परियार	पुरुष	२००३-०४-२०	२	१४४	तनहुँ
४१	४०-१७-००००५३५४८६	जान बहादुर लम्साल	पुरुष	२००८-०९-१६	२	८९६	तनहुँ
४२	४०-१७-००००३२३३३४२	दान बहादुर सुनार	पुरुष	१९९३-११-२५	२	२८८६	तनहुँ
४३	४०-१७-००००५३३८५५	पूर्ण बहादुर परियार	पुरुष	२००५-११-१२	२	८४७	तनहुँ
४४	४०-१७-००००२८७५६८	लाल बहादुर सार्की	पुरुष	१९९०-०१-०४	२	६८	तनहुँ

४५	४०-१७-००००८४२६०९७	चाम बहादुर विश्वकर्मा	पुरुष	१९९२-११-१६	२	८९८४	तनहुँ
४६	४०-१७-००००१०१७६०१	थर्क बहादुर विश्वकर्मा	पुरुष	२००५-१२-२६	२	१३०५	स्याङ्जा
४७	४०-१७-००००७७२१९२९	धनमाया परियार	महिला	२००१-०५-०४	२	५/८४४	तनहुँ
४८	४०-१७-००००२२८०८१५	सुशिला सुनार	महिला	२००६-११-०९	२	७७७५२	तनहुँ
४९	४०-१७-००००१०५१३२१	वेदुमाया परियार	महिला	१९९०-१२-१०	२	१५६८८	तनहुँ
५०	४०-१७-००००१४७३५७४	चेली सुनुवार	महिला	१९९३-०५-२०	२	४०५९	तनहुँ
५१	४०-१७-००००४४५८४५५	रुद्रमाया दमै	महिला	२००३-०९-१५	२	१००९७४	तनहुँ
५२	४०-१७-००००८७६९०१६	मुन्द्रेमाया सुनार	महिला	२०००-११-१४	२	२००७	तनहुँ
५३	४०-१७-००००४२९१९०२	सुकमाया सुनार	महिला	१९९४-११-२४	२	२५३०	तनहुँ
५४	४०-१७-००००३२२५१२७	सूकमाया परियार	महिला	२००६-०८-०४	२	६२८९	तनहुँ
५५	४०-१७-००००१३९१३४६	जमूना कुमारी वि.क.	महिला	२००५-०३-१५	२	४२३०१९/६४	स्याङ्जा
५६	४०-१७-००००६६१७५८०	कुन्तीमाया सार्की	महिला	२००३-०९-०३	२	५/१११७	तनहुँ
५७	४०-१७-००००५०१६२९०	सोमाया लम्साल	महिला	२०१०-०५-१३	२	८८७	लम्जुङ्गा
५८	४०-१७-००००७५३७३२१	सूकराम सुनार	पुरुष	१९८८-१२-०१	३	१००९३	तनहुँ
५९	४०-१७-००००४५४१५३२	दौलत बहादुर विश्वकर्मा	पुरुष	२००९-०९-१६	३	२४५	तनहुँ
६०	४०-१७-००००२५२६४६८	भेगराम परियार	पुरुष	२००८-०४-२५	३	१५९	तनहुँ
६१	४०-१७-००००३०६७११२	जित बहादुर सार्की	पुरुष	२०१०-०३-१८	३	५९२८६	तनहुँ
६२	४०-१७-००००२८०९०४४	धन बहादुर वि.क.	पुरुष	१९९९-१२-१५	३	६८२७	तनहुँ
६३	४०-१७-००००५८२५७५०	अमृत बहादुर वि.क.	पुरुष	२०१०-०३-२५	३	५/१०६७	तनहुँ
६४	४०-१७-००००५०८३५२०	नन्द बहादुर दमै	पुरुष	२०००-१२-२०	३	२५४१०	पर्वत
६५	४०-१७-००००६४३६७१२	लाल बहादुर कामी	पुरुष	२००९-०५-१५	३	५/९५१	तनहुँ
६६	४०-१७-००००२६२१४२७	इच्छा बहादुर सार्की	पुरुष	१९९६-०७-१०	३	१६१०	लम्जुङ्गा
६७	४०-१७-००००२९३१५६०	सम्सेर बहादुर सार्की	पुरुष	१९९२-१२-२८	३	७/४०	तनहुँ
६८	४०-१७-००००६९७६१३४	मन बहादुर दमै	पुरुष	२०१०-०९-१०	३	१४८५	तनहुँ
६९	४०-१७-००००६८०९११३	धन बहादुर दमै	पुरुष	१९९४-०६-१०	३	१९८२	तनहुँ
७०	४०-१७-००००५८५४१३१	खड्क बहादुर वि.क.	पुरुष	२००२-०७-१५	३	७१	तनहुँ
७१	४०-१७-००००८०१४७६९	डल्ते सार्की	पुरुष	२००७-११-०२	३	२४६४	तनहुँ
७२	४०-१७-००००८४१३१७९	शिवलाल सुनार	पुरुष	२००८-०३-२६	३	२५१	तनहुँ
७३	४०-१७-०००००२६९८०१	रेख बहादुर सर्खाली (सार्की)	पुरुष	२००६-०३-१७	३	१२७५१	तनहुँ
७४	४०-१७-००००००१९६१६	भंडुचम्पा सुदार	महिला	२००१-११-१३	३	८३	तनहुँ
७५	४०-१७-००००५२६६५९७	आइतुमाया परियार	महिला	२००९-०७-०३	३	८८४	तनहुँ
७६	४०-१७-००००३८३३३४	इन्द्र कुमारी दमै	महिला	२००६-०६-१५	३	२१५५	तनहुँ
७७	४०-१७-०००००९४११६०	सुकुमाया दमै	महिला	२००८-०८-१०	३	४३१००१/११११४५	लम्जुङ्गा
७८	४०-१७-००००९१७३४६४	भाइरथी नेपाली	महिला	२००३-०७-१३	३	९८४	तनहुँ
७९	४०-१७-००००८६११३०२	मान कुमारी सार्की	महिला	१९९१-०७-०४	३	९८४८९	तनहुँ
८०	४०-१७-००००७६९१०९५	पुतली कामी	महिला	२००१-११-२०	३	४३३००१	तनहुँ
८१	४०-१७-००००७४०४१५२	सुमित्रा विश्वकर्मा	महिला	१९९६-१०-१८	३	७०६९	तनहुँ
८२	४०-१७-००००९६८७९२६	तिलीसरा कामी	महिला	२००३-०८-०५	३	८७५३	तनहुँ
८३	४०-१७-००००२१४६५७५	आइतुमाया सार्की	महिला	१९९५-०३-१५	३	८६९३६	तनहुँ
८४	४०-१७-००००९३२८९०	पुताली वि.क.	महिला	२००३-०१-०१	३	१२०९१०	तनहुँ
८५	४०-१७-००००४७७९१२४	मन कुमारी वि.क.	महिला	२००७-०८-१५	३	८६२२	तनहुँ
८६	४०-१७-००००३०२५१०६	मनीमाया वि.क.	महिला	२००५-०५-०४	३	६७०	तनहुँ
८७	४०-१७-००००३९७६६४३	कालूमाया सुनार	महिला	२००४-०२-१९	३	५८३	तनहुँ
८८	४०-१७-००००९५४४०२४	उजेली वि.क.	महिला	२००८-१२-०१	३	८८१२	तनहुँ
८९	४०-१७-००००९३३३८३५	च्यासे सार्की	पुरुष	२०१०-०१-१४	४	९२०९४	तनहुँ
९०	४०-१७-००००८१२५४११	बल बहादुर कामी	पुरुष	२०००-०३-२५	४	७०७०	तनहुँ
९१	४०-१७-००००१६७८४०	बल बहादुर सुनार	पुरुष	१९९६-०१-१५	४	७००	तनहुँ
९२	४०-१७-०००००४१८४९९	नर बहादुर दमै	पुरुष	१९९३-०६-१०	४	२४६४२	तनहुँ
९३	४०-१७-००००५७००५९५	कृष्ण बहादुर सार्की	पुरुष	२००३-१२-११	४	६५२०	तनहुँ

९४	४०-१७-००००२५७८५४३	हर्क बहादुर बोहोरा	पुरुष	२००५-०७-०२	४	११९	तनहुँ
९५	४०-१७-००००८६५०१५३	वलराम कामी	पुरुष	२००७-०५-०४	४	४८	तनहुँ
९६	४०-१७-००००८२६८७११	मंगल बहादुर विश्वकर्मा	पुरुष	२००७-०४-२०	४	५/१११८	तनहुँ
९७	४०-१७-००००१५७८२९०	सोम बहादुर कामी	पुरुष	२००६-०८-०४	४	४९	तनहुँ
९८	४०-१७-००००३४६३०११	दिल बहादुर दर्जी	पुरुष	२०००-०९-१८	४	४५१४	तनहुँ
९९	४०-१७-००००४४८९८५६	चन्द्र बहादुर कामी	पुरुष	१९९१-०५-२५	४	४४९	तनहुँ
१००	४०-१७-००००६५९०७१९	टेक बहादुर वि.क.	पुरुष	२००८-०५-१३	४	११९०	तनहुँ
१०१	४०-१७-००००२५४१५०१	इन्द्रजीत विश्वकर्मा	पुरुष	१९९०-०९-१५	४	२३६७	तनहुँ
१०२	४०-१७-००००२४१९९३९	डिल बहादुर सार्की	पुरुष	१९९७-०१-०२	४	१६८९०	तनहुँ
१०३	४०-१७-००००७९४१३८१	घूरन सिं नेपाली सार्की	पुरुष	२००७-०६-१७	४	५८६२	तनहुँ
१०४	४०-१७-००००८५८७८९९	गोकुल कामी	पुरुष	२००८-०८-१६	४	२७१	तनहुँ
१०५	४०-१७-००००१२१२२४७	टेक बहादुर दमै	पुरुष	१९९०-०१-०४	४	१६५०	तनहुँ
१०६	४०-१७-००००६२६५४६	मनुमाया गुरुङ्ग (कामी)	महिला	२००६-०२-०३	४	१३९४	तनहुँ
१०७	४०-१७-००००२७६४८२६	सोममाया सार्की	महिला	२००६-०६-१०	४	६९७५	तनहुँ
१०८	४०-१७-००००२८९२०३	वेलीसरा बोहरा	महिला	२००६-०४-१५	४	४६४०५	तनहुँ
१०९	४०-१७-००००५४२०८४२	डल्ली सार्की	महिला	२००६-०६-१०	४	२३५२	तनहुँ
११०	४०-१७-०००००७२२८३५	विवा दर्जी	महिला	२००२-१२-०४	४		
१११	४०-१७-००००१३६२१५२	करुमाया सर्किनी	महिला	२००६-०७-१३	४	६५१६	तनहुँ
११२	४०-१७-००००२४०८८८	चिजमाया सार्की	महिला	२००६-१०-०८	४	५/११०७	तनहुँ
११३	४०-१७-००००७५६०६४८	सुकुमाया वि.क.	महिला	२००८-०३-२९	४	६८५	तनहुँ
११४	४०-१७-००००९९०१०९९	सममाया वि.क.	महिला	२००७-०४-१२	४	१००२७०	तनहुँ
११५	४०-१७-००००७०९६१६०	सुभद्रा कामी	महिला	२००८-०७-०६	४	१४६	तनहुँ
११६	४०-१७-००००२३८२२२२	मस्यौरी सार्की	महिला	२००९-०१-१०	४	४३१००१/३२०४	तनहुँ
११७	४०-१७-००००३१९३९६५	फुलमाया सुनार	महिला	२००१-०८-०५	४	२०९५	तनहुँ
११८	४०-१७-००००६९८६९१५	विष्णुमाया सार्की	महिला	१९९८-०५-१६	४	१२२	तनहुँ
११९	४०-१७-००००६२३८३४४	इन्द्रमाया वि.क.	महिला	१९९१-०४-०६	४	७६०५२	तनहुँ
१२०	४०-१७-००००४३८१९६६	सन्तमाया कामी	महिला	१९९१-१०-१८	४	११०९६९	तनहुँ
१२१	४०-१७-००००१२६०५५७	विष्णुमाया कामी	महिला	१९८९-०४-०४	४	१०७३२१	तनहुँ
१२२	४०-१७-००००१३९७६२३	सुमित्रा सार्की	महिला	१९९६-०९-०८	४	५/१२२	तनहुँ
१२३	४०-१७-००००९४११६०५	सिता चर्म	महिला	२००६-०२-३०	५	७०८७	तनहुँ
१२४	४०-१७-००००११०५८६२	पदम सिं चर्म	पुरुष	१९९०-११-१५	५	४७१९	तनहुँ
१२५	४०-१७-००००३९६११९२	थम बहादुर सुनार	पुरुष	२००१-०९-०७	५	३०२९	तनहुँ
१२६	४०-१७-००००४५२२६५१	रन बहादुर वि.क.	पुरुष	२०१०-१०-०५	५	९८०४	तनहुँ
१२७	४०-१७-००००९३७६५५	बुद्धि बहादुर परियार	पुरुष	२०१०-०९-२२	५	९३०९	तनहुँ
१२८	४०-१७-००००१९४१७६६	मन बहादुर सार्की	पुरुष	२०००-०५-१५	५	१८८८०/१३३६	बागलुङ
१२९	४०-१७-००००८५३४७२१	बम्बहादुर वि.क.	पुरुष	२००२-०१-११	५	२१८	तनहुँ
१३०	४०-१७-००००५१६७२०५	दल बहादुर सार्की	पुरुष	१९९८-०९-१०	५	४७४७	बागलुङ
१३१	४०-१७-००००७४२५८०१	काजीमान सार्की	पुरुष	२००८-०६-०४	५	४३५५	तनहुँ
१३२	४०-१७-०००००८२०३२५	शक्ती बहादुर कामी	पुरुष	१९८९-०३-१९	५	२०२७	म्याग्दी
१३३	४०-१७-००००३७२८५२४	गंगासागर सुनार	पुरुष	२००४-०१-१५	५	३१११	तनहुँ
१३४	४०-१७-००००११७५१७	काजीमान दमै	पुरुष	१९९०-०७-०५	५	५९२२	तनहुँ
१३५	४०-१७-००००२७२७०४०	कूल बहादुर दमै	पुरुष	२००४-०६-०७	५	३३८	तनहुँ
१३६	४०-१७-००००२६८८२९४	दल बहादुर कामी	पुरुष	१९९९-०९-१६	५	५५८	तनहुँ
१३७	४०-१७-००००५२७६९९१	डिल बहादुर सार्की	पुरुष	२००२-०२-१२	५	३३७	तनहुँ
१३८	४०-१७-००००५६८५६२२	बुद्धि बहादुर वि.क.	पुरुष	१९९४-०६-१५	५	२१९४	तनहुँ
१३९	४०-१७-००००६३९८५५६	दधिराज सार्की	पुरुष	१९८९-०२-१०	५	१५६८	बागलुङ
१४०	४०-१७-००००६३२४४६६	सिंग बहादुर सार्की	पुरुष	२००१-०१-०९	५	१८९०	बागलुङ
१४१	४०-१७-००००३३८६०११	रंगे सार्की	पुरुष	१९९९-०२-१४	५	५७७९	तनहुँ
१४२	४०-१७-०००००८९५०००	विले कामी	पुरुष	२००७-०८-१६	५	२५६	तनहुँ
१४३	४०-१७-००००४२२०९८	कुल सार्की	पुरुष	१९९९-०९-०७	५	३१९/१०५३	बागलुङ

१४४	४०-१७-००००५३२२१९५	मन बहादुर कामी	पुरुष	२००१-०१-१०	५	२१४	तनहुँ
१४५	४०-१७-००००८०७८४६८	निर्घ बहादुर सार्की	पुरुष	२०१०-०१-०९	५	१०४६	तनहुँ
१४६	४०-१७-००००९४१३२४३	भिमकला वि.क.	महिला	२००४-०७-१३	५	३२४	तनहुँ
१४७	४०-१७-०००००२४११२२	बाटुली कमिनी	महिला	१९९३-०४-१२	५	६१२५	तनहुँ
१४८	४०-१७-००००४४६१७७४	चिजमाया दमाई	महिला	१९९६-०७-१७	५	५/२४९	तनहुँ
१४९	४०-१७-०००००१६९९१२	मुल्ली दमै	महिला	२००४-०९-१५	५	६०६४	तनहुँ
१५०	४०-१७-००००५७७८९९३	सेती सर्किनी	महिला	२०००-०१-२५	५	१५०३/७९९६	बाग्लुङ
१५१	४०-१७-००००६२८४३९५	विवा सार्की	महिला	२००२-०६-११	५	१०८९	तनहुँ
१५२	४०-१७-००००१११०७८०	जुठी सार्की	महिला	१९९६-०४-१५	५	८२४०	तनहुँ
१५३	४०-१७-००००८५०२९०८	दिलशोभा वि.क.	महिला	२००४-०१-१०	५	११०९५५	तनहुँ
१५४	४०-१७-०००००५०४९३८	वेलमाया दमाई	महिला	२००३-१२-१२	५	२०१	तनहुँ
१५५	४०-१७-००००१४१४०२४	देवकला सार्की	महिला	१९९३-०८-१३	५	२५८	तनहुँ
१५६	४०-१७-००००७१२७९०६	मंगली विश्वकर्मा	महिला	२००३-१०-२०	५	१११७७१	तनहुँ
१५७	४०-१७-००००९५७७२२६	मनरुपा वि.क.	महिला	२००४-०८-१४	५	८०१	तनहुँ
१५८	४०-१७-००००५९७४५९२	तूल्सी कामी	महिला	२००६-०४-१८	५	८१८	तनहुँ
१५९	४०-१७-००००२८२६६५२	चनीसरा वि.क.	महिला	२००१-११-१०	५	११३६१७	तनहुँ
१६०	४०-१७-००००५१०१६३३	खुन्तुमाया दमै	महिला	२००८-०६-१०	५	६६१२	तनहुँ
१६१	४०-१७-००००४३६७१०	विष्णुमाया चर्म	महिला	२०११-०२-३०	५	७०८८	तनहुँ
१६२	४०-१७-००००३१७८४८९	दिक्कामाया वि.क.	महिला	१९९५-०१-२२	५	६९	चितवन
१६३	४०-१७-००००९९८८६९६	इन्द्रकली दर्जी	महिला	२००७-१०-१०	५	१२६६२	तनहुँ
१६४	४०-१७-००००३१४९८२५	शंकरी सार्की	महिला	२००६-०६-११	५	१०९४	तनहुँ
१६५	४०-१७-००००९५१४४२३	जैकला वि.क.	महिला	२००६-१०-०५	५	८७५३५	तनहुँ
१६६	४०-१७-००००९६५३९३८	कौसिला कामी	महिला	२०१०-०२-२२	५	३९२४०	बाग्लुङ
१६७	४०-१७-००००५९०२६३९	बलूमाया दमै	महिला	२००८-०३-१८	५	१९१२८	लम्जुङ्गा
१६८	४०-१७-००००५६७६७९७	विमाया विश्वकर्मा	महिला	२०१०-१०-२२	५	५९०६	लम्जुङ्गा
१६९	४०-१७-००००५२९७८२	कलावती सर्किनी	महिला	२०११-०५-११	५	७९७०	तनहुँ
१७०	४०-१७-००००७८९७६०९	भिम बहादुर वि.क.	पुरुष	१९९८-०९-२०	६	१२१८६	पर्वत
१७१	४०-१७-००००४३५२९८०	तिल बहादुर सार्की	पुरुष	१९९६-१२-३०	६	३२१३	पर्वत
१७२	४०-१७-००००५६२७००५	दल बहादुर सार्की	पुरुष	२००४-०३-२५	६	२९१	तनहुँ
१७३	४०-१७-००००८०१३७४९	गोविन्द सार्की	पुरुष	१९९३-०३-२५	६	२९०	तनहुँ
१७४	४०-१७-००००८३२५०८६	भक्ते सुनार	पुरुष	२००७-०१-०१	६	१५२३	बाग्लुङ
१७५	४०-१७-००००३५१०८६	पुर्ण बहादुर दमै	पुरुष	२००९-०५-१६	६	१०९५	गोरखा
१७६	४०-१७-००००१७०२४७९	जूठे सुनार	पुरुष	२०१०-०३-०८	६	४२६	तनहुँ
१७७	४०-१७-००००४९५८१४३	सेते सार्की	पुरुष	१९८६-१०-०७	६	७५६	तनहुँ
१७८	४०-१७-००००५५१६१५७	किन बहादुर परियार	पुरुष	२००९-०९-०२	६	१७५५	तनहुँ
१७९	४०-१७-००००९०००६६५	धन बहादुर सार्की	पुरुष	१९९९-१०-०५	६	२५१२	तनहुँ
१८०	४०-१७-००००८८६८०३३	सन्तीमाया नेपाली	महिला	२०००-११-२९	६	२५७०	तनहुँ
१८१	४०-१७-००००७७०८९७	डिल कुमारी सार्की	महिला	२००४-०३-२६	६	३४२	तनहुँ
१८२	४०-१७-००००८९२३६१०	काली परियार	महिला	१९९७-०१-१०	६	११३८४५	तनहुँ
१८३	४०-१७-००००२२५७३६०	विष्णुमती सुनार	महिला	२०१०-०८-१०	६	४३१००१/११५३७०	गोरखा
१८४	४०-१७-००००९०४४५६०	पार्वती सार्की	महिला	२००२-१२-३०	६	३२१४	पर्वत
१८५	४०-१७-००००८५४५३६४	नन्दकली सर्किनी	महिला	१९९५-०२-०४	६	१००/२१०७	बाग्लुङ
१८६	४०-१७-००००७२१२१०८	सन्त बहादुर दमै	पुरुष	२००९-०५-०६	७	४२०३	तनहुँ
१८७	४०-१७-००००९१०६३५३	रत्न बहादुर सार्की	पुरुष	२००६-०९-११	७	५४	तनहुँ
१८८	४०-१७-००००८१७२०९४	रामजी सुनार	पुरुष	२००२-१२-०७	७	२३९३	तनहुँ
१८९	४०-१७-०००००६३०४५५	लक्षुमन कामी	पुरुष	१९८६-११-२८	७	७१२	तनहुँ
१९०	४०-१७-००००२०१८९४४	कृष्ण बहादुर सार्की	पुरुष	२००३-०६-०९	७	५१३	तनहुँ
१९१	४०-१७-००००४६९३४०२	मन बहादुर सार्की	पुरुष	२०१०-१२-०५	७	४२२७	तनहुँ
१९२	४०-१७-००००१२८१५५९	घनश्याम सुनार	पुरुष	२००२-०१-०८	७	५/५३५	तनहुँ
१९३	४०-१७-००००३२९५१७	जूनकिरी सुनार	महिला	२००९-०४-१०	७	२४०८	तनहुँ

१९४	४०-१७-००००२६८६१५४	मान कुमारी सार्की	महिला	२००८-०१-१५	७	४३१००१/३१८८	तनहुँ
१९५	४०-१७-००००४९५१७९९	सुनिमाया सुनार	महिला	१९९४-०८-१०	७	४९१	तनहुँ
१९६	४०-१७-००००२९९१४९४	लक्ष्मी सुनार	महिला	१९९८-०२-०५	७	५/५०८	तनहुँ
१९७	४०-१७-००००५०५२२९७	विष्णु कुमारी सार्की	महिला	२००९-०७-१२	७	५/५०५	तनहुँ
१९८	४०-१७-००००६६३६३४५	कमली सुनार	महिला	२००२-०३-०८	७	५३५	तनहुँ
१९९	४०-१७-००००६५५८९८१	च्याम्सी सुनार	महिला	१९९२-०७-०५	७	५७३	तनहुँ
२००	४०-१७-००००१७७०८०१	नन्द बहादुर सार्की	पुरुष	२००९-०१-१५	८	१४५०	तनहुँ
२०१	४०-१७-००००८९४४४८७	रन्जीत दमै	पुरुष	२००५-०६-२२	८	३०५३	तनहुँ
२०२	४०-१७-००००१५२६०६०	मंगले सार्की	पुरुष	२००६-०५-१२	८	४३४	कास्की
२०३	४०-१७-०००००४१८९२	हिमलाल कामी	पुरुष	१९९२-०५-०६	८	९८७	तनहुँ
२०४	४०-१७-००००७७१६२४४	शंकर बहादुर कामी	पुरुष	१९९८-११-१८	८	६७७	तनहुँ
२०५	४०-१७-००००८९६३५२६	नन्दमाया दमै	महिला	१९९६-०२-०१	८	१०२८	तनहुँ
२०६	४०-१७-०००००६७३०६९	डल्ली सुनार	महिला	१९९०-०९-१५	८	६९१२१	तनहुँ
२०७	४०-१७-००००१९३२०७३	जुनमाया सुनार	महिला	२००५-०६-२२	८	५/१०२१	तनहुँ
२०८	४०-१७-००००४५९३४७२	सुकराम कामी	पुरुष	२००६-०२-१८	९	११७	तनहुँ
२०९	४०-१७-००००८६०९२६६	गोरे सुनार	पुरुष	२००७-०१-०८	९	१३४	तनहुँ
२१०	४०-१७-००००८७३९३६५	कनक बहादुर कामी	पुरुष	२००६-०७-०८	९	५/६१७	तनहुँ
२११	४०-१७-००००३६६१७२२	रामजी दर्जी	पुरुष	२००४-०१-०९	९	४०७३४	तनहुँ
२१२	४०-१७-००००३९७२७०९	एतराम नेपाली	पुरुष	२००४-०५-०३	९	६८१	तनहुँ
२१३	४०-१७-००००२७८१२४१	हर्के सार्की	पुरुष	२००५-०३-१०	९	८२५	बाग्लुङ
२१४	४०-१७-००००८८९३८७७	तिल बहादुर सुनार	पुरुष	२००९-०२-०८	९	६२५	तनहुँ
२१५	४०-१७-००००७९०७८१५	कुम बहादुर कामी	पुरुष	२०००-११-०२	९	१३६	तनहुँ
२१६	४०-१७-००००८००१७३२	हर्के बहादुर वि.क.	पुरुष	२००२-१२-०१	९	१२०३	तनहुँ
२१७	४०-१७-००००८५९५४७४	भद्रवीर कामी	पुरुष	२००१-०५-०४	९	१७४१९	तनहुँ
२१८	४०-१७-००००४१५५५८१	मान सिं कामी	पुरुष	२००२-०६-१०	९	१४१२	तनहुँ
२१९	४०-१७-००००४९९४४२५	नर बहादुर कामी	पुरुष	१९८२-०५-११	९	५/६९८	तनहुँ
२२०	४०-१७-००००४७२८६३	हरिलाल सार्की	पुरुष	२००५-०३-१५	९	१४०८	बाग्लुङ
२२१	४०-१७-००००१५१२८६८	अन्जीत कामी	पुरुष	१९९५-११-१२	९	६५१	तनहुँ
२२२	४०-१७-००००३९२०९०९	बल बहादुर कामी	पुरुष	१९९२-०८-०५	९	१०५२	तनहुँ
२२३	४०-१७-००००१५४६६६५	पदम बहादुर वि.क.	पुरुष	२००३-०२-१५	९	७३१३	तनहुँ
२२४	४०-१७-००००९१७०८०	सितल सिं वि.क.	पुरुष	१९८७-११-०३	९	५/७०५	तनहुँ
२२५	४०-१७-००००७८६०९४५	लुरे दमै	पुरुष	२०००-०९-०५	९	२४५१	तनहुँ
२२६	४०-१७-००००७८१०९६५	सम्सेर बहादुर कामी	पुरुष	१९९७-११-०६	९	५/६५२	तनहुँ
२२७	४०-१७-००००३८५३६६६	लाल बहादुर सार्की	पुरुष	२००५-१०-०४	९	२०८७०/१६६९	बाग्लुङ
२२८	४०-१७-००००९८२३४५	छविलाल कामी	पुरुष	२००८-०८-०४	९	७४	तनहुँ
२२९	४०-१७-००००२३६४०४०	गंदीरे सार्की	पुरुष	१९९३-०५-०६	९	७२७	बाग्लुङ
२३०	४०-१७-००००८२७९४६८	बुधे सार्की	पुरुष	१९९९-१२-१७	९	६७५	तनहुँ
२३१	४०-१७-००००१०६६७०५	मन बहादुर कामी	पुरुष	२०१०-०२-०६	९	४३१००१/१०५४१३	तनहुँ
२३२	४०-१७-००००४४५२१३१	चलूरे दमै	पुरुष	२००७-०७-१०	९	२६	तनहुँ
२३३	४०-१७-००००८०२९०१५	आस बहादुर वि.क.	पुरुष	२०१०-०२-०९	९	५/७८१	तनहुँ
२३४	४०-१७-००००४१६६५०१	लक्ष्मन कामी	पुरुष	२००६-०५-१५	९	२७६८१	तनहुँ
२३५	४०-१७-००००१३९८३२०	तिल बहादुर दर्जी	पुरुष	२०१०-०८-१३	९	१८	तनहुँ
२३६	४०-१७-००००६५४६४१९	मंगली नेपाली	महिला	२००९-०७-१३	९	६७७	तनहुँ
२३७	४०-१७-००००२२७०९७६	बचरी दमिनी	महिला	२००९-११-०३	९	७४०	तनहुँ
२३८	४०-१७-००००२७८९११२	उजली सुनार	महिला	२०१०-०१-०१	९	४३१००१/११३५१४	तनहुँ
२३९	४०-१७-००००९८००५१५	लक्ष्मी कुमारी वि.क.	महिला	१९९६-०४-०५	९	१६७६३	तनहुँ
२४०	४०-१७-००००८४६७७३०	सूकमाया कामी	महिला	१९९८-०१-१०	९	११११८०	तनहुँ
२४१	४०-१७-००००२६७७९९८	लालमाया कामी	महिला	२००३-०४-१०	९	४३३००१/४२	तनहुँ
२४२	४०-१७-००००३०८३१४७	विष्णुमाया वि.क.	महिला	२००६-१०-१८	९	३४७	तनहुँ
२४३	४०-१७-००००४८५९२०६	सते कमिनी	महिला	१९९२-१२-०३	९	७२४	तनहुँ

२४४	४०-१७-००००२१३९६३	सुन्तली कामी	महिला	२०००-०९-१२	९	२४३५	तनहुँ
२४५	४०-१७-००००६७७७४३९	स्यानी कामी	महिला	१९८४-०८-१२	९	१९७८१	तनहुँ
२४६	४०-१७-००००६४०६५४४	विमला सुनार	महिला	२००९-०७-१५	९	६८६	तनहुँ
२४७	४०-१७-००००१२७६३१६	मनमाया दमिनी	महिला	२००१-०३-०४	९	१८४२६	तनहुँ
२४८	४०-१७-००००५९७२१८३	लालदेवी वि.क.	महिला	१९८९-०३-१५	९	११३५५७	तनहुँ
२४९	४०-१७-००००५०६२०८८	सानूमाया सुनार	महिला	२०१०-११-२७	९	३३९६	तनहुँ
२५०	४०-१७-००००३९०८५४४	सकमाया वि.क.	महिला	२००९-०५-०९	९	७१६	तनहुँ
२५१	४०-१७-००००८५९६९०४	सर्किनी कामी	महिला	२००१-०३-२३	९	९८२१७	तनहुँ
२५२	४०-१७-००००१४४०९८७	लिलामती कामी	महिला	२००९-०५-०३	९	१०५६	तनहुँ
२५३	४०-१७-००००४६९१४७३	कुनीसरा सुनार	महिला	१९८८-०५-०७	९	९३१	तनहुँ
२५४	४०-१७-००००१२२७५५७	सन्त कुमारी वि.क.	महिला	२०११-०१-१०	९	४३१००१/१०९४९०	तनहुँ
२५५	४०-१७-००००८३३३९३९	पार्वती कामी	महिला	१९८९-०६-१६	९	५/६८४	तनहुँ
२५६	४०-१७-००००२०४२९६७	पार्वती वि.क.	महिला	२००४-०५-०६	९	२४३४	तनहुँ
२५७	४०-१७-००००७२७४५४२	मंगली परियार	महिला	१९८९-०४-०६	९	११११६४	तनहुँ
२५८	४०-१७-००००८६७१४८३	सुमित्रा सुनार	महिला	१९९४-०८-१५	९	१९९४	तनहुँ
२५९	४०-१७-००००५५६३५८३	सावी कामी	महिला	१९७६-०१-०९	९	१४३९८	तनहुँ
२६०	४०-१७-००००४९९४७८९	लक्ष्मी कामी	महिला	२००३-०३-०५	९	२६६९६	तनहुँ
२६१	४०-१७-००००१३५६४८४	चैतीमाया कामी	महिला	२००१-०४-०२	९	५/६६५	तनहुँ
२६२	४०-१७-००००३३६९९६३	सस्तिनी सुनार	महिला	१९८७-०८-१२	९	१०६८६१	तनहुँ
२६३	४०-१७-००००३८३३८४४	सानूमाया वि.क.	महिला	२००३-०१-१७	९	११०९९०	तनहुँ
२६४	४०-१७-००००५९२८७४९	आइतमाया कामी	महिला	२००२-०३-२०	९	६४२	तनहुँ
२६५	४०-१७-०००००९५३१५०	लालुमाया तमसरा सुनार कामी	महिला	१९९५-०८-०५	९	००१/९७३७५	तनहुँ
२६६	४०-१७-००००४७८०२४६	आइत बहादुर दर्जा	पुरुष	१९९१-०८-२२	१०	९०२	तनहुँ
२६७	४०-१७-००००२८७९२१२	मनमाया वि.क.	महिला	१९९६-०७-१८	१०	४७२८	तनहुँ
२६८	४०-१७-००००३१९६४०८	जुजुमान परियार	पुरुष	२००३-०५-१५	११	८९५	तनहुँ
२६९	४०-१७-००००२३४५२९९	कृष्ण बहादुर परियार	पुरुष	२००४-०४-१८	११	८८०८९	तनहुँ
२७०	४०-१७-०००००२६०६७	विसन बहादुर नेपाली भन्ने विष्णू बहादुर परियार	पुरुष	२००८-१२-२८	११	७५९२	तनहुँ
२७१	४०-१७-००००७५८२४३०	सुकराम दमै	पुरुष	२००२-०३-०७	११	२३१३	तनहुँ
२७२	४०-१७-००००६२३६९११	जगदीस परियार	पुरुष	२००६-०९-११	११	१४१४	तनहुँ
२७३	४०-१७-००००९६०१८९६	धन बहादुर धमेल	पुरुष	२०००-०६-११	११	५५९९	तनहुँ
२७४	४०-१७-००००१८६९७९८	मेक बहादुर परियार	पुरुष	२००१-०८-११	११	४७६३६	तनहुँ
२७५	४०-१७-००००५०७६४७५	सुक बहादुर दमै	पुरुष	१९९६-११-११	११	२६२४	तनहुँ
२७६	४०-१७-००००९७५२५४०	पहले गइदेल	पुरुष	१९९६-०६-११	११	७२४९	तनहुँ
२७७	४०-१७-००००११३८८२४	अकुमाया परियार	महिला	१९९४-१०-१०	११	६१५५७	तनहुँ
२७८	४०-१७-०००००९४८३८८	लालुमाया परियार	महिला	१९९९-१२-१५	११	१०२२२५	तनहुँ
२७९	४०-१७-००००३४६१६८	वेल कुमारी दमै	महिला	२००७-०४-२९	११	७७९७९	तनहुँ
२८०	४०-१७-००००३४७७५०२	कुमारी दमै	महिला	१९८७-१०-०२	११	१०२२२२	तनहुँ
२८१	४०-१७-००००३३५०४२४	विमाया परियार	महिला	२००१-०२-०३	११	०१६/९७०३३	तनहुँ
२८२	४०-१७-००००४९२५९३३	मनमाया दर्जा	महिला	२००२-१०-१५	११	१११४	तनहुँ
२८३	४०-१७-००००९४८३१९०	शान्तिमाया धमेल	महिला	२०००-०१-१४	११	९१३५	तनहुँ
२८४	४०-१७-००००६१४२५६६	बडै कामी	महिला	१९९०-०८-१५	११	११८८	तनहुँ
२८५	४०-१७-००००५३७२९८१	मैतीमाया वि.क.	महिला	१९९०-०७-११	११	८८३	तनहुँ
२८६	४०-३१-००००३४१५३७	मन बहादुर दमै	पुरुष	१९९४-०५-१०	१२	१९१२	तनहुँ
२८७	४०-३१-००००८४१८५८०	घमानसिंह दमाई	पुरुष	१९९६-१२-३०	१२	१८२५	तनहुँ
२८८	४०-३१-००००८२१६००५	सोर्वण कामी	पुरुष	१९९१-०२-०२	१२	४४२५९	तनहुँ
२८९	४०-३१-००००९६८२४८२	तिल बहादुर वि.क.	पुरुष	२००९-१२-३०	१२	१५१९	तनहुँ
२९०	४०-३१-००००६५२१३८६	हर्क बहादुर दर्जा	पुरुष	२००७-०३-०५	१२	६१०	तनहुँ

२९१	४०-३१-००००४७७२२००	पूर्ण बहादुर वि.क	पुरुष	२००१-०५-०२	१२	४६७	तनहूँ
२९२	४०-३१-००००७५७६३४	चन्द्र बहादुर परियार	पुरुष	२००७-०९-१५	१२	३१३०४	तनहूँ
२९३	४०-३१-००००५८६१९०१	जूठीमाया साकी	महिला	१९९३-०४-१०	१२	१९२६	तनहूँ
२९४	४०-३१-००००१३१९२१४	धनरुपा दमाई	महिला	१९९७-११-१०	१२	१८४७	तनहूँ
२९५	४०-३१-००००७४७६७३३	सूमित्रा दमाई	महिला	२०००-०२-१२	१२	१८७९	तनहूँ
२९६	४०-३१-००००९१८७८९१	फूलमाया दमाई	महिला	१९९४-१२-३०	१२	३३८	तनहूँ
२९७	४०-३१-००००३९९७१३१	प्रेमवती दर्जी	महिला	२००१-०१-१०	१२	७६२९७	तनहूँ
२९८	४०-३१-००००२७३७६९	लूरीमाया दमाइ	महिला	१९७६-०८-१०	१२	१४३९९	तनहूँ
२९९	४०-३१-००००३९८४२८२	सन्त कुमारी दमाई	महिला	१९९७-१२-३०	१२	१८७३	तनहूँ
३००	४०-३१-००००३२१४२४८	देबीसरा दमाई	महिला	२००४-०१-०१	१२	४९९९९	तनहूँ
३०१	४०-३१-००००२२८१४९६	रानीसरा दमाई	महिला	२०००-०७-१४	१२	१६	तनहूँ
३०२	४०-३१-००००३९८५८६	सूकमाया सूनार	महिला	२००१-०१-१५	१२	१११४३३	तनहूँ
३०३	४०-३१-००००२१७९४०१	औतामाया कामी	महिला	२००१-०७-१०	१२	१३२०	तनहूँ
३०४	४०-३१-००००४८३२६२७	मंगलीमाया कामी	महिला	२००६-१२-३०	१२	१३३६	तनहूँ
३०५	४०-३१-००००८४९३२०५	मनमाया दमै	महिला	२००९-१२-३०	१२	१५०७	तनहूँ
३०६	४०-३१-००००५४७८४२२	सन सरी कामी	महिला	१९९३-०३-०५	१२		
३०७	४०-३१-००००४४८५६३५	वाटूली वि.क	महिला	२००२-०१-१५	१२	२०	तनहूँ
३०८	४०-३१-००००५५१९२६५	मेनकी परियार	महिला	२००६-०६-१५	१२	२०	तनहूँ
३०९	४०-३१-००००८५७४६४२	जौमाया वि.क	महिला	१९९८-०१-२०	१२	१	तनहूँ
३१०	४०-३१-००००४७८७२१९	जालमाया वि.क	महिला	२००९-०३-०५	१२	१०५४	तनहूँ
३११	४०-३१-००००२९३३८६३	मन कुमारी -	महिला	२०११-०१-०८	१२	४३३०१५	तनहूँ
३१२	४०-३१-००००६०३९१०२	विर बहादुर सूनार	पुरुष	२००६-०३-१५	१३	२२८११	तनहूँ
३१३	४०-३१-००००९५४४०५८	पदम बहादुर वि.क	पुरुष	१९९७-०४-०२	१३	१८९९	तनहूँ
३१४	४०-३१-००००१३६१४५२	चन्द्र बहादुर कामी	पुरुष	१९९९-१०-१२	१३	३३१६	तनहूँ
३१५	४०-३१-००००२९२५६०	मान बहादुर सुनार	पुरुष	२००५-१०-१५	१३	४	तनहूँ
३१६	४०-३१-००००७८३२१७७	राम बहादुर सूनार	पुरुष	२००७-१२-१३	१३	४३३०१५/२	तनहूँ
३१७	४०-३१-००००२४६१६१७	डिल बहादुर सुनार	पुरुष	२०१०-०८-१५	१३	२०८५	तनहूँ
३१८	४०-३१-००००९८५२९६	जसमती सूनार	महिला	२००३-०१-१५	१३	३८८९३	तनहूँ
३१९	४०-३१-००००३१५५५३०	सूकमाया कामी	महिला	२००१-११-१७	१३	३३५१	तनहूँ
३२०	४०-३१-००००३३८६५०७	हरिमाया कामी	महिला	२००३-०२-०१	१३	२०	तनहूँ
३२१	४०-३१-००००३५९४२७	पञ्चमाया कामी	महिला	२००७-०१-०२	१३	२१७७/५३	तनहूँ
३२२	४०-३१-००००३३३३३८६	बुदिमाया सूनार	महिला	२००७-०५-१६	१३	२१३	तनहूँ
३२३	४०-३१-००००२७१९०९०	पनिसरा विक	महिला	१९९७-१२-३०	१३		
३२४	४०-३१-००००१४२९०४४	डम्बर कुमारी कामी	महिला	२००२-११-०५	१३	३३४६	तनहूँ
३२५	४०-३१-००००८८८९७९६	स्यानी सूनार	महिला	२००९-०५-१०	१३	४३१०१५/४०१	तनहूँ
३२६	४०-३१-००००१९५५५१०	भक्त बहादुर चर्मकार	पुरुष	२००८-०१-१४	१४	१७५०७/२०	तनहूँ
३२७	४०-३१-००००६९०८१७४	राम बहादुर दुलाल	पुरुष	२०१०-०५-०५	१४	७६०५३	तनहूँ
३२८	४०-३१-००००८२२७६८६	मून्द्रे सूनार	पुरुष	१९९९-०१-२६	१४	१४८२	तनहूँ
३२९	४०-३१-००००८७६९८२५	काले दमाइ	पुरुष	२०००-०१-०६	१४	१००४	तनहूँ
३३०	४०-३१-००००८३१५८५२	गोपीलाल परियार	पुरुष	२००१-०३-१०	१४	८६	तनहूँ
३३१	४०-३१-००००७०२०८९८	जग बहादुर दमै	पुरुष	२००९-१२-३०	१४	१४७४	तनहूँ
३३२	४०-३१-००००८३७२८६४	विर बहादुर सूनार	पुरुष	२००३-०१-०१	१४	२१३९०	तनहूँ
३३३	४०-३१-००००३१०८१००	जित बहादुर साकी	पुरुष	१९९९-०४-१४	१४	११५९	तनहूँ
३३४	४०-३१-००००९२९८४९०	सोमे कामी	पुरुष	१९९६-१०-२४	१४	१२४६	तनहूँ
३३५	४०-३१-००००३९३५०६३	सेरे साकी	पुरुष	२००३-०६-१४	१४	१४७८	तनहूँ
३३६	४०-३१-००००९१७१००८	तिरविर सूनार	पुरुष	२००९-१२-३०	१४	१२०४	तनहूँ
३३७	४०-३१-००००९६१०४६६	मनविर दर्जी	पुरुष	२००४-०६-०७	१४	३५४८४	तनहूँ
३३८	४०-३१-००००८६१८००	राम बहादुर वि.क	पुरुष	१९९६-११-०३	१४	३५४८	तनहूँ
३३९	४०-३१-००००३५८६२२७	विसे दमाई	पुरुष	२००९-१२-३०	१४	१२	तनहूँ
३४०	४०-३१-००००४८९२७३९	मिन बहादुर दमाई	पुरुष	२०१०-०१-०२	१४	३८०	तनहूँ

३४१	४०-३१-००००५००३३२	सुक बहादुर सुनार	पुरुष	२००६-१२-३०	१४	१३०३	तनहुँ
३४२	४०-३१-००००५०००६४६	प्रेम बहादुर सुनार	पुरुष	१९९७-०७-१२	१४	३४७०	तनहुँ
३४३	४०-३१-००००३९५३६९	मूद्दे साकी	पुरुष	२००६-१२-३०	१४	११६२	तनहुँ
३४४	४०-३१-००००३६२०१८९	डम्मर बहादुर सुनार	पुरुष	२००६-१२-३०	१४	१३२०	तनहुँ
३४५	४०-३१-००००८८५५४५९	चेत बहादुर साकी	पुरुष	२००६-०४-१०	१४		
३४६	४०-३१-००००४२६७५६४	जित बहादुर साकी	पुरुष	२००६-१२-३०	१४	१०८१	तनहुँ
३४७	४०-३१-००००२५४३०६९	टिकाराम साकी	पुरुष	२००६-१२-३०	१४	११८७	तनहुँ
३४८	४०-३१-००००२०५०५२४	रन बहादुर साकी	पुरुष	२००८-१०-२९	१४	२६२८	तनहुँ
३४९	४०-३१-००००८०२६६०५	टिके दमाई	पुरुष	२००४-०४-१६	१४	४०४	तनहुँ
३५०	४०-३१-००००४८५३६२	आईत बहादुर साकी	पुरुष	२०१०-१२-२८	१४	८/१११४	तनहुँ
३५१	४०-३१-००००५०१५९८६	सुकमाया सूनाम	महिला	२००६-०१-१०	१४	४३१०२७/१२	तनहुँ
३५२	४०-३१-००००८४२७६७६	बूदीसरा वि.क	महिला	१९९९-०१-१०	१४	५३५०६	तनहुँ
३५३	४०-३१-००००३४३२४०२	हकी माया सर्कीनी	महिला	१९९०-०५-१५	१४	११९३	तनहुँ
३५४	४०-३१-००००२९०४०३१	देवका परियार	महिला	१९८५-०१-१६	१४	४३३०१५	तनहुँ
३५५	४०-३१-००००१६०५१४९	कलमाया दमै	महिला	२००१-०९-२०	१४	४३३०१५	तनहुँ
३५६	४०-३१-००००९७७६३३१	बूदीमाया सुनार	महिला	२००६-१२-३०	१४	१४८१	तनहुँ
३५७	४०-३१-००००३७५८५०७	रुपा कामी	महिला	२००६-१२-३०	१४	१२४९	तनहुँ
३५८	४०-३१-००००१७५२१४१	विष्णुमाया सुनार	महिला	१९९७-०३-२०	१४	१५८०	तनहुँ
३५९	४०-३१-००००८००४०५८	भून्टीमाया सुनार	महिला	२००८-१०-१५	१४	३३०६७	तनहुँ
३६०	४०-३१-०००००५६१६२०	बूदिसरा नेपाली	महिला	२००९-१२-३०	१४	११२१	तनहुँ
३६१	४०-३१-००००१९१५२९६	मधुमाया साकी	महिला	२००१-०९-१२	१४	१२२७	तनहुँ
३६२	४०-३१-०००००४४४८७१	चिजमाया सुनार	महिला	२००७-०३-२८	१४	१२८९	तनहुँ
३६३	४०-३१-००००५५४४२५१	हेमकुमारी सर्कीनी	महिला	२००६-१२-३०	१४	११४७	तनहुँ
३६४	४०-३१-००००४५१०६५२	फिस्टीमाया साकी	महिला	२००९-१२-०४	१४	११२६	तनहुँ
३६५	४०-३१-००००९०५६१७१	मसिनी दमाइ	महिला	२००९-०९-०९	१४		
३६६	४०-३१-००००२११९४७८	अम्बी दमाइ	महिला	२००४-०१-१५	१४	१४६३	तनहुँ
३६७	४०-३१-००००६५४०७४२	काली माया सर्कीनी	महिला	२०१०-१२-३०	१४	८/१३२७	तनहुँ

२. जेष्ठ नागरिक (अन्य)

१	४०-१७-००००४८७५८९२	भगिरथ सापकोटा	पुरुष	१९८७-०६-०३	१	९३७	म्याग्दी
२	४०-१७-००००५४०४५०	खडक बहादुर कार्की क्षेत्री	पुरुष	१९९१-०७-०१	१	२१०४	तनहुँ
३	४०-१७-००००८४०५१००	सुक बहादुर गुरुङ्ग	पुरुष	१९९०-११-१०	१	३१८७	तनहुँ
४	४०-१७-००००३७८०९८९	रण बहादुर गुरुङ्ग	पुरुष	१९९७-०९-१५	१	६६७	तनहुँ
५	४०-१७-००००४७८०६५४	तिलक बहादुर घर्ती	पुरुष	१९९७-०९-२८	१	७६८	तनहुँ
६	४०-१७-००००८३१०२१७	टोल बहादुर थापा	पुरुष	१९८९-०७-२०	१	२६२७	तनहुँ
७	४०-१७-००००४७५११६६	टोन बहादुर थापा	पुरुष	१९८३-०८-०७	१	२३८२	तनहुँ
८	४०-१७-००००७६०१७५७	नर बहादुर कुंभर क्षेत्री	पुरुष	१९९४-०७-१८	१	३५	तनहुँ
९	४०-१७-००००३५४३३०५	दल बहादुर गुरुङ्ग	पुरुष	१९९६-०३-१६	१	११७	तनहुँ
१०	४०-१७-००००८१३७४९९	अगम प्रसाद मिश्र	पुरुष	१९९९-०२-०१	१	२३९४	तनहुँ
११	४०-१७-०००००४०८९०९	हिमान सिं गुरुङ्ग	पुरुष	१९८५-०५-२१	१	२६५	तनहुँ
१२	४०-१७-००००२८०२८३३	श्याम बहादुर पाण्डे	पुरुष	१९९१-०३-१५	१	५९३२	लम्जुङ्गा
१३	४०-१७-००००६२२१८३६	पदम बहादुर भट्ट	पुरुष	१९९१-११-२९	१	५३३१	तनहुँ
१४	४०-१७-००००३७८७७८२	मोहदत्त गौतम	पुरुष	१९९४-०८-०३	१	६९३२	तनहुँ
१५	४०-१७-००००११७७१०३	रुद्र बहादुर गुरुङ्ग	पुरुष	१९९७-११-१८	१	४०५५	तनहुँ
१६	४०-१७-००००४४८२७११	डिल बहादुर शाही	पुरुष	१९९३-०६-१०	१	१७१०९	लम्जुङ्गा
१७	४०-१७-००००४६३२६६५	सत्र सिं गुरुङ्ग	पुरुष	१९९७-०१-१७	१	२५८८	तनहुँ
१८	४०-१७-००००२७५३८९५	धन बहादुर दैरै	पुरुष	१९९०-०८-१०	१	१९२०	तनहुँ
१९	४०-१७-००००६६७७२११	यज्ञ बहादुर बस्नेत	पुरुष	२०००-०३-२९	१	१०	तनहुँ
२०	४०-१७-००००७५५२५७०	मन बहादुर पौडेल	पुरुष	१९९६-११-०१	१	५/५७	तनहुँ
२१	४०-१७-००००६९५९८५	राम बहादुर तामाङ्ग	पुरुष	१९९९-०२-०३	१	१७२२	तनहुँ
२२	४०-१७-००००८४३३८१२	बुद्धिमान दैरै	पुरुष	१९९५-०६-०७	१	६४३९६	तनहुँ

२३	४०-१७-००००८२५९३४४	मन बहादुर राना	पुरुष	१९८१-०९-१०	१	३७५६४	तनहुँ
२४	४०-१७-००००९२२२५०८	राम बहादुर थापा मगर	पुरुष	१९८७-०२-०९	१	१०७२	तनहुँ
२५	४०-१७-००००३०४७१६२	राम कुमार श्रेष्ठ	पुरुष	१९८८-०५-१०	१	९७७८४	तनहुँ
२६	४०-१७-००००६४३४८८९	जगत बहादुर घर्ती	पुरुष	१९८६-०८-१३	१	७ नं टोली	तनहुँ
२७	४०-१७-००००७६९२६४०	विष्णू बहादुर पन्त क्षेत्री	पुरुष	२०००-०८-१३	१	३	तनहुँ
२८	४०-१७-००००५७९३६०	पदम बहादुर क्षेत्री	पुरुष	१९८९-११-२१	१	३०५५	तनहुँ
२९	४०-१७-००००४०१२६८८	कमल बहादुर दै	पुरुष	१९९१-०७-१८	१	२६०८	तनहुँ
३०	४०-१७-००००१०९१२३३	रण बहादुर पौडेल	पुरुष	१९७६-०४-१५	१	१०५	तनहुँ
३१	४०-१७-००००३८३१३८५	भिम बहादुर बस्नेत	पुरुष	१९८२-०९-२५	१		
३२	४०-१७-००००७३३६७८९	तिलक बहादुर अधिकारी	पुरुष	१९८३-०२-२१	१	५३१८१	तनहुँ
३३	४०-१७-००००१९९१०५७	तिल बहादुर गुरूङ्ग	पुरुष	१९९५-०८-०९	१	२८२४	तनहुँ
३४	४०-१७-००००३८७३७२६	रुद्रनाथ पौडेल	पुरुष	१९९०-०२-१३	१	२८२३	तनहुँ
३५	४०-१७-००००३३४७४६८	डम्मर बहादुर अधिकारी	पुरुष	१९८५-०५-०९	१	१/५/३४११	गोरखा
३६	४०-१७-००००४८१५१००	गंग बहादुर गुरूङ्ग	पुरुष	१९९०-०२-०४	१	४५६०	तनहुँ
३७	४०-१७-००००९५८८७३०	बाबुलाल श्रेष्ठ	पुरुष	१९९६-०५-१९	१	४०	तनहुँ
३८	४०-१७-०००००४३७१४७	हंश गिरी	पुरुष	२०००-०२-१५	१	३९	लम्जुङ्ग
३९	४०-१७-००००६५७५१०९	लाल बहादुर दै	पुरुष	२०००-०५-१५	१	८	तनहुँ
४०	४०-१७-००००८४२२३७७	मंगल सि तामाङ्ग	पुरुष	१९९९-०७-२२	१	६२२७	लम्जुङ्ग
४१	४०-१७-००००१९१७२०६	भिम पुरी	पुरुष	१९९७-१०-१०	१	७४३२	तनहुँ
४२	४०-१७-००००१५६७४६९	हरि प्रसाद न्यौपाने	पुरुष	१९९७-०८-२३	१	४२०८	तनहुँ
४३	४०-१७-००००८२१११०१	हर्क बहादुर दै	पुरुष	२०००-०१-११	१	२६२०	तनहुँ
४४	४०-१७-००००६८०३८३०	मन बहादुर पौडेल	पुरुष	१९९६-११-०१	१	५७	तनहुँ
४५	४०-१७-००००९१४८२६	ताेयनाथ लम्साल	पुरुष	१९८८-०५-२१	१	९२५७९	तनहुँ
४६	४०-१७-००००१०५९५५९	राम बहादुर घर्ती क्षेत्री	पुरुष	१९९५-०६-१८	१	२२३१	तनहुँ
४७	४०-१७-००००५०५८५०२	श्यामलाल कुवर	पुरुष	१९९६-०५-०६	१	४५३८	स्याङ्जा
४८	४०-१७-००००६२८५८४७	देउ बहादुर गुरूङ्ग	पुरुष	१९९६-१०-१८	१	२८	तनहुँ
४९	४०-१७-००००९४३८०४०	उमानाथ पन्थ	पुरुष	१९८६-०८-१५	१	१३८	तनहुँ
५०	४०-१७-००००६७४९३४१	देउ बहादुर बानिया	पुरुष	१९९५-०५-२५	१	७०७	तनहुँ
५१	४०-१७-०००००८२६४९९	गगन सि रानामगर	पुरुष	१९९३-१०-१८	१	५२	तनहुँ
५२	४०-१७-००००२३१६८४६	भिम बहादुर थापा	पुरुष	१९९६-०४-०२	१	१	तनहुँ
५३	४०-१७-००००२४९९८७३	आइतबहादुर दै	पुरुष	२००१-०१-२८	१	३६	तनहुँ
५४	४०-१७-००००३९६२९००	भक्त कुमारी लौडारी	महिला	१९८५-०७-१२	१	२८१०५	तनहुँ
५५	४०-१७-००००४४६५८६८	चिज कुमारी अधिकारी	महिला	१९९५-०२-१७	१	४१६०	तनहुँ
५६	४०-१७-००००१२५२१४८	जिवमाया पन्थ	महिला	१९९१-१२-३०	१	१३४०	तनहुँ
५७	४०-१७-०००००८१६०७८	मनमाया श्रेष्ठ	महिला	१९८९-१२-०३	१	३२११	तनहुँ
५८	४०-१७-००००४५८८७४२	विष्णुमाया श्रेष्ठ	महिला	१९९१-१०-०३	१	९८३	तनहुँ
५९	४०-१७-००००६१६००८३	मखमली बस्नेत	महिला	१९९०-१०-१५	१	५/७७६	तनहुँ
६०	४०-१७-००००९७८७३६९	सनिमाया दै	महिला	१९८९-०७-१२	१	१११४१४	तनहुँ
६१	४०-१७-००००७६८०५६१	तिलकुमारी राना भन्ने तिला कुमारी	महिला	१९९२-०१-०५	१	७५१	तनहुँ
६२	४०-१७-००००१५१५४०६	बाल कुमारी बस्नेत	महिला	१९९४-०३-१०	१	३३२२	तनहुँ
६३	४०-१७-००००१६७४६७०	विष्णुमाया कैनी	महिला	१९९५-०२-१४	१	११०८८३	तनहुँ
६४	४०-१७-०००००८०५०४९	न्याउरी श्रेष्ठ	महिला	१९८९-०४-२८	१	२३१	तनहुँ
६५	४०-१७-००००१२०१६३४	माया श्रेष्ठ	महिला	१९८४-०४-२८	१	९४४	तनहुँ
६६	४०-१७-००००६०६०३८९	जुठी तामाङ्ग	महिला	१९८३-०६-२०	१	१४४	लम्जुङ्ग
६७	४०-१७-००००२३६३६०८	सानुमाया श्रेष्ठ	महिला	१९९१-०३-१६	१	८५७७८	तनहुँ
६८	४०-१७-००००५८१०२२४	हर्की माया भन्ने हर्कमाया शाही	महिला	१९७८-११-२६	१	१००/३००४	तनहुँ
६९	४०-१७-००००१७२९२३५	चिजमाया बोटे	महिला	१९८९-०५-०३	१	१६४९८	तनहुँ
७०	४०-१७-००००१६३३८५८	गोमा पन्थ	महिला	१९९०-०७-१२	१	१०८०५१	तनहुँ

७१	४०-१७-००००१०७८३७८	रसमाया मगर्नी	महिला	१९९२-०३-०२	१	१३४८	तनहूँ
७२	४०-१७-००००९३६७८९५	पार्वती पौडेल	महिला	१९९०-०१-१०	१	१४१३८	तनहूँ
७३	४०-१७-००००९४०६३५९	वेलुमाया गुरुङ्ग	महिला	१९९२-०३-२०	१	६७	तनहूँ
७४	४०-१७-००००६१४२८४७	भोमाया गुरुङ्ग	महिला	१९८४-०८-१०	१	६३६	तनहूँ
७५	४०-१७-००००९३९२९७५	भगवती अधिकारी	महिला	१९९४-०३-१५	१	१११६८९	तनहूँ
७६	४०-१७-००००९९७७१००	तिलमाया गिरी	महिला	१९७४-०४-११	१	१४२६८	तनहूँ
७७	४०-१७-००००८१९६८६१	जौमाया गुरुङ्ग	महिला	१९८१-११-१६	१	२२४६	तनहूँ
७८	४०-१७-००००७५९५१४०	मिश्री गुरुङ्ग	महिला	१९९४-०५-१३	१	९६३	तनहूँ
७९	४०-१७-०००००४११८३	सेतू श्रेष्ठ	महिला	१९८५-०५-१५	१	५/११०२	तनहूँ
८०	४०-१७-००००६९८१४२२	जम्ना मिश्र	महिला	१९९५-०५-०१	१	११३६२४	तनहूँ
८१	४०-१७-००००६८७७१८४	उजेली घर्ती	महिला	१९९६-०५-१५	१	१८५	तनहूँ
८२	४०-१७-००००२२४२३८५	दशमीमाया दरै	महिला	१९९५-०६-१०	१	११११५६	तनहूँ
८३	४०-१७-००००१६८८२८४	तूलसा दरै	महिला	१९९१-०३-१५	१	४९३	तनहूँ
८४	४०-१७-००००९२५२६४७	पार्वती दरै	महिला	१९९३-११-२०	१	६७३	तनहूँ
८५	४०-१७-००००८६३८९६८	सूर्य कुमारी क्षेत्री	महिला	१९९६-०५-११	१	१२	तनहूँ
८६	४०-१७-००००७१९१४६७	डिलमाया अधिकारी	महिला	१९९६-११-१०	१	३२७१	तनहूँ
८७	४०-१७-००००९७७४५४१	लिलावती कार्की	महिला	१९९७-११-१०	१	१९३१	तनहूँ
८८	४०-१७-००००२५६२१४०	देवका पौडेल	महिला	१९९७-११-१०	१	५/१०६८	तनहूँ
८९	४०-१७-००००२१५२११२	सिरीमाया खवास	महिला	२०००-०३-२६	१	३२८	तनहूँ
९०	४०-१७-००००४५७५९४७	मैयादेवी अधिकारी	महिला	१९९९-०७-०३	१	९८२८८	तनहूँ
९१	४०-१७-००००६३८३८६६	हरिमाया क्षेत्री	महिला	१९८८-०३-१३	१	९९८०५	तनहूँ
९२	४०-१७-००००४८३७९९६	विष्णुमाया दरै	महिला	१९९६-०३-१०	१	२९९	तनहूँ
९३	४०-१७-००००४१३४६७२	अतिसरा दरै	महिला	१९९७-१०-०५	१	८३०३१	तनहूँ
९४	४०-१७-००००४५१४८५४	मंगलीमाया दरै	महिला	१९९९-०१-०५	१	५/४९६	तनहूँ
९५	४०-१७-००००६०६१६७३	झुलमाया रानामगर	महिला	२०००-०७-०३	१	२६००६	गोरखा
९६	४०-१७-००००५७६६७४५	सुशिलामाया भट्ट	महिला	२०००-०९-१३	१	४३१००१/१०४६२४	तनहूँ
९७	४०-१७-००००६४८०५५०	पूनसरी दरै	महिला	१९९०-०८-१०	१	४३१००१/११११३२	तनहूँ
९८	४०-१७-०००००९८०४४	धनीमाया दरै	महिला	२०००-१२-१६	१	४३३०१/९७८३०	तनहूँ
९९	४०-१७-००००९५०३२४०	सोम कुमारी श्रेष्ठ	महिला	१९९९-०७-१८	१	३९७	लम्जुङ्ग
१००	४०-१७-००००९७६५०३९	नन्द कुमारी भूजेल	महिला	१९९४-०५-१६	१	६९९४२	तनहूँ
१०१	४०-१७-००००९१४१९८२	धनमाया गुरुङ्ग	महिला	१९९३-११-१५	१	२०७०	तनहूँ
१०२	४०-१७-००००७७४२४७९	टेक बहादुर गुरुङ्ग	पुरुष	१९८६-०८-१०	२	७८७	तनहूँ
१०३	४०-१७-००००१४४९७१३	पाल बहादुर गुरुङ्ग	पुरुष	१९९०-१०-०५	२	४८०९	तनहूँ
१०४	४०-१७-००००६१८७०४०	पुन नारायण श्रेष्ठ	पुरुष	१९९१-०७-१७	२	५/७९९	तनहूँ
१०५	४०-१७-००००१४८८०४८	लाल प्रसाद श्रेष्ठ	पुरुष	१९९०-०६-२२	२	३९	तनहूँ
१०६	४०-१७-००००६८३८७४३	मोती कुमार श्रेष्ठ	पुरुष	१९९०-०४-०३	२	४/४	कास्की
१०७	४०-१७-००००३५४२४१२	सूर्यभक्त वाग्ले	पुरुष	१९९३-०७-०२	२	१७१८	तनहूँ
१०८	४०-१७-००००१२२००६९	दुर्गा बहादुर कार्की	पुरुष	१९९४-११-१८	२	१९३०	तनहूँ
१०९	४०-१७-००००५४१९८५१	पृथ्वीमान गोशाली	पुरुष	१९७९-११-२०	२	१०२७	तनहूँ
११०	४०-१७-००००५९३१८६	भिम बहादुर थापा	पुरुष	१९९३-१२-२९	२	३८४१	तनहूँ
१११	४०-१७-००००१२३८३९६	चिन नारायण श्रेष्ठ	पुरुष	१९९१-०८-०९	२	४६४६	तनहूँ
११२	४०-१७-००००८४९०४०३	ले. मानकाजी श्रेष्ठ	पुरुष	१९७९-१०-०१	२	६८३	तनहूँ
११३	४०-१७-००००९३४६५५०	लोक नारायण श्रेष्ठ	पुरुष	१९९४-०९-२९	२	९	तनहूँ
११४	४०-१७-००००१४४५१६६	अकल बहादुर श्रेष्ठ	पुरुष	१९९३-१०-०७	२	१२९५	तनहूँ
११५	४०-१७-००००२१५३५५२	गणेश कुमार श्रेष्ठ	पुरुष	१९९३-०९-२८	२	१४५६	तनहूँ
११६	४०-१७-००००३१७८३८८	सिम बहादुर गुरुङ्ग	पुरुष	१९९५-०६-३०	२	१८०	तनहूँ
११७	४०-१७-००००४५६७८२०	लक्ष्मन खड्का	पुरुष	१९९५-०५-१८	२	२२२	तनहूँ
११८	४०-१७-०००००५१२०६५	बुद्धि बहादुर घर्ती क्षेत्री	पुरुष	१९९३-०२-०४	२	४४३६	तनहूँ
११९	४०-१७-००००९६९५२०७	मान बहादुर श्रेष्ठ	पुरुष	१९९४-११-१९	२	२९३९	तनहूँ
१२०	४०-१७-००००३०९६६०३	तारा बहादुर कार्की	पुरुष	१९९७-०३-०४	२	८७२	तनहूँ

१२१	४०-१७-००००३५७२२५४	खड्ग बहादुर आले	पुरुष	१९९६-०२-१३	२	७००	तनहुँ
१२२	४०-१७-००००१४१६४१५	मिम बहादुर गुरुङ्ग	पुरुष	१९९५-०३-१७	२	२३२८	तनहुँ
१२३	४०-१७-००००९७७१४६९	तिल बहादुर गुरुङ्ग	पुरुष	१९९५-०८-१५	२	३२९६	तनहुँ
१२४	४०-१७-०००००३६०१६७	सूर्यनाथ काफ्ले भन्ने सुर्य बहादुर घर्ती	पुरुष	१९९८-०८-२५	२	४५५	तनहुँ
१२५	४०-१७-००००४६९१९१०	शूक बहादुर गुरुङ्ग	पुरुष	१९९६-०३-१५	२	२०२९	तनहुँ
१२६	४०-१७-००००७०४९४७४	हर्कमान श्रेष्ठ	पुरुष	१९९६-११-२८	२	१०८८	तनहुँ
१२७	४०-१७-००००९३६१०४०	पिताम्बर पन्थ	पुरुष	१९९९-०१-०७	२	८१३	तनहुँ
१२८	४०-१७-००००४७१६८५२	हेमचन्द्र पौडेल	पुरुष	१९९२-०४-२६	२	८९	तनहुँ
१२९	४०-१७-००००१३९४०८३	मोती कुमार जोशी	पुरुष	१९९६-१०-१९	२	८१६	तनहुँ
१३०	४०-१७-०००००६५१७८८	इन्द्रमान श्रेष्ठ	पुरुष	१९९३-०७-०८	२		
१३१	४०-१७-००००२४९६८४०	गणेश कुमार श्रेष्ठ	पुरुष	१९९०-११-११	२	३८५०	तनहुँ
१३२	४०-१७-००००४६१९३९३	देव बहादुर भण्डारी भन्ने देवी बहादुर क्षेत्री	पुरुष	२०००-०९-१८	२	३३१९	तनहुँ
१३३	४०-१७-००००६७०३७७२	जगत बहादुर गुरुङ्ग	पुरुष	१९९९-०८-१२	२	५०६	तनहुँ
१३४	४०-१७-००००६३८२२३४	हरि प्रसाद श्रेष्ठ भन्ने हरि प्रसाद नेवार	पुरुष	१९९९-०६-०५	२	१०३३	तनहुँ
१३५	४०-१७-००००३६२००८२	पुर्ण बहादुर नेवार	पुरुष	२००१-०१-०१	२	१८८४	तनहुँ
१३६	४०-१७-००००९२५००४८	नारन्दत्त उपाध्याय	पुरुष	१९९६-१२-२८	२	४७३८	तनहुँ
१३७	४०-१७-००००२१२६०२६	डम्बर बहादुर अधिकारी	पुरुष	१९९९-१२-२७	२	७६२०५	तनहुँ
१३८	४०-१७-००००७१९१४६०	पदम बहादुर अधिकारी	पुरुष	१९९९-०५-२२	२	४३०२	तनहुँ
१३९	४०-१७-००००८७१९३६३	पुर्ण बहादुर खड्का क्षेत्री	पुरुष	२०००-०३-०६	२	२६९	तनहुँ
१४०	४०-१७-००००६९४८३८५	नर बहादुर थापा मगर	पुरुष	१९९७-११-०३	२	२०१९	तनहुँ
१४१	४०-१७-००००२९७५३४१	अक्कल बहादुर लालचन	पुरुष	१९९८-०४-१३	२	१२८	मुस्ताङ्ग
१४२	४०-१७-००००८६३५३३४	सुन्दर कुमारी श्रेष्ठ	महिला	१९८५-०८-०२	२	५२२२	लम्जुङ्ग
१४३	४०-१७-००००९२८४८४५	बाल कुमारी अधिकारी	महिला	१९८५-०५-१५	२	९८८	तनहुँ
१४४	४०-१७-००००२०१५२११	दामा थापा	महिला	१९९३-०५-१०	२	३००	तनहुँ
१४५	४०-१७-००००४९१११२०	सन्त कुमारी श्रेष्ठ	महिला	१९९६-०३-०३	२	१५३३	तनहुँ
१४६	४०-१७-००००३०१५६८७	देवी पोख्रेल	महिला	१९९७-०१-३१	२	४०९	तनहुँ
१४७	४०-१७-००००२६८२५०६	लालमाया श्रेष्ठ	महिला	१९९६-०५-१५	२	६५७	तनहुँ
१४८	४०-१७-००००१५७५६४७	सरस्वती घर्ती क्षेत्री	महिला	२००१-०२-२३	२	४४३७	तनहुँ
१४९	४०-१७-००००५७३९३६३	मनुमाया वाग्ले	महिला	१९८५-०२-३१	२	३४	तनहुँ
१५०	४०-१७-००००४८२४५०७	बसन्त कुमारी श्रेष्ठ	महिला	१९७७-०३-२२	२	३३	तनहुँ
१५१	४०-१७-००००१३४१९४१	गंगाजमुना ढकाल	महिला	१९७७-०२-१०	२	१६०७६	तनहुँ
१५२	४०-१७-००००९३९८८७८	शोभा घर्ती	महिला	१९७९-१०-१५	२	१६७६१	तनहुँ
१५३	४०-१७-००००२८४११६४	तिल कुमारी बानिया	महिला	१९९२-०७-१४	२	३९/७९४	तनहुँ
१५४	४०-१७-००००३७२५४६०	पदम कुमारी पन्त	महिला	२०००-१०-०२	२	८५४	तनहुँ
१५५	४०-१७-००००६९९२२५९३	नरी थापा भन्ने नरीसरा थापा	महिला	१९८७-०६-१०	२	१०५५	तनहुँ
१५६	४०-१७-०००००५१२१९२	मनमाया श्रेष्ठ	महिला	१९९५-०६-०५	२	१०६६	तनहुँ
१५७	४०-१७-००००५७५६५४६	चन्द्रकला धिताल	महिला	२०००-०२-१५	२	२९	तनहुँ
१५८	४०-१७-००००५४४३६१६	कोशिला काफ्ले	महिला	२०००-०५-११	२	८९७	तनहुँ
१५९	४०-१७-००००५५९८४८२	मान कुमारी श्रेष्ठ	महिला	१९८५-१०-०५	२	७०८८	तनहुँ
१६०	४०-१७-००००४६६९६३५	लक्ष्मी कुमारी श्रेष्ठ	महिला	१९९०-०९-२५	२	७१४	तनहुँ
१६१	४०-१७-००००९१९१२६१	चन्द्रमाया श्रेष्ठ	महिला	१९८७-१०-१४	२	९८०४२	तनहुँ
१६२	४०-१७-००००६५४२९०५	सिरुमाया भट्टराई	महिला	१९८६-०४-२४	२	५५	तनहुँ
१६३	४०-१७-००००७७७३२६	सोममाया श्रेष्ठ	महिला	१९९८-१२-०८	२	३३९८	तनहुँ
१६४	४०-१७-००००४२११०९३	विविसरा गुरुङ्ग	महिला	१९८३-०४-१६	२	१५३६	तनहुँ
१६५	४०-१७-००००८८०६४३८	पुनीमाया श्रेष्ठ	महिला	१९९१-०९-०४	२	११५८	तनहुँ

१६६	४०-१७-००००२२९५३३१	रितुमाया उपाध्याय काफ्ले	महिला	१९८३-०५-१५	२	१५४१	तनहुँ
१६७	४०-१७-००००४४८८७३१	चिजमाया गुरूङ्ग	महिला	१९९९-११-२७	२	११४१	तनहुँ
१६८	४०-१७-००००८७५८७१४	जमुना अधिकारी	महिला	१९७६-०२-१०	२	१३८७	तनहुँ
१६९	४०-१७-००००४३९१४५२	नरमाया झ्याडी	महिला	२०००-०१-१०	२	१७७६८४	तनहुँ
१७०	४०-१७-००००८७६५८०८	धुरमाया श्रेष्ठ	महिला	१९९३-०४-१०	२	३५१९३	तनहुँ
१७१	४०-१७-००००३७७४१५९	लक्ष्मिन्दी घले	महिला	१९८२-०२-२५	२	४७७९९	तनहुँ
१७२	४०-१७-००००२८०५६५७	भद्रीमाया आले	महिला	१९८१-०३-०१	२	४५१२	तनहुँ
१७३	४०-१७-००००१८२१५००	क्षेमिन्दो लालचन	महिला	१९९९-१०-०५	२	३८१२	मुस्ताङ्ग
१७४	४०-१७-००००४४९३४६४	राममाया भन्ने रामदेवी मास्के	महिला	१९९४-०४-२१	२	२७९	कास्की
१७५	४०-१७-००००१८७२२१५	बुद्धिसर गुरूङ्ग	महिला	१९९३-०३-१५	२	४१५	तनहुँ
१७६	४०-१७-००००३३८३१०	जमुनादेवी खड्का क्षेत्री	महिला	१९९६-०१-०५	२	१९७	तनहुँ
१७७	४०-१७-००००८९१६२७१	हरि कुमारी कोइराला	महिला	१९८१-०८-१३	२	२१०	तनहुँ
१७८	४०-१७-००००५१८००२९	लालमाया गुरूङ्ग	महिला	२००१-०३-१५	२	१६७	लम्जुङ्ग
१७९	४०-१७-००००९०९०८१६	आती श्री गुरूङ्ग	महिला	२००१-०३-१५	२	२३२७	लम्जुङ्ग
१८०	४०-१७-००००९१४१०१४	सानुलाल गुरूङ्ग	पुरुष	१९८८-०८-१०	३	३२०५	तनहुँ
१८१	४०-१७-००००३३१४८८९	बासुदेव सापकोटा	पुरुष	१९९०-०२-१४	३	९१२	तनहुँ
१८२	४०-१७-००००५२०९५२२	मान बहादुर क्षेत्री	पुरुष	१९९२-०१-२०	३	८/६/२/१/२/३४	कन्चनपुर
१८३	४०-१७-००००७६४३२००	सम्सर बहादुर गुरूङ्ग	पुरुष	१९८८-१२-०५	३	५/१०८५	तनहुँ
१८४	४०-१७-००००२६४४१११	पदम बहादुर थापा	पुरुष	१९९२-०६-२०	३	६५०८	तनहुँ
१८५	४०-१७-००००५८४१९०४	उजिर सिं थापा	पुरुष	१९९२-०७-१४	३	१११७	तनहुँ
१८६	४०-१७-००००१६१८४४९	सोम बहादुर दौरे	पुरुष	१९८९-०७-०५	३	४३१३	तनहुँ
१८७	४०-१७-००००५०३२९५०	रेशमलाल नहर्की	पुरुष	१९९६-०१-२०	३	४३८	तनहुँ
१८८	४०-१७-००००५७१३६१२	घनश्याम लोहनी	पुरुष	१९९५-०९-१५	३	१५३४/२३७४	तनहुँ
१८९	४०-१७-००००४१८४५१७	लक्ष्मण श्रेष्ठ	पुरुष	१९९६-०१-१४	३	२६६३	तनहुँ
१९०	४०-१७-००००७९२६०७	सन्तराम तामाङ्ग	पुरुष	१९९६-०५-१५	३	५८८४३	तनहुँ
१९१	४०-१७-००००१९९९७३५	धन बहादुर दौरे	पुरुष	१९९७-०४-१५	३	३९०	तनहुँ
१९२	४०-१७-००००५६२१४२५	धन बहादुर दौरे	पुरुष	१९९५-१०-१६	३	६४४९	तनहुँ
१९३	४०-१७-००००६२११५६९	धन बहादुर दौरे	पुरुष	१९९६-१०-१२	३	३२५	तनहुँ
१९४	४०-१७-००००७६५२५४१	चेत बहादुर गुरूङ्ग	पुरुष	१९९३-०६-१४	३	९७७९३	तनहुँ
१९५	४०-१७-००००३८९७७६	नवनिधी पन्थ	पुरुष	१९९६-१०-१३	३	१५६९	तनहुँ
१९६	४०-१७-००००४५९४९९९	राम प्रसाद गुरूङ्ग	पुरुष	१९९५-१२-२८	३	३७८०	तनहुँ
१९७	४०-१७-००००२८१४३२१	पुर्ण बहादुर गुरूङ्ग	पुरुष	१९९६-०३-२३	३	५२९	तनहुँ
१९८	४०-१७-००००७६४५६२९	लाल बहादुर दौरे	पुरुष	१९९२-०७-१०	३	७५३	तनहुँ
१९९	४०-१७-००००३६५९२०	देवीभद्र खनाल	पुरुष	१९९६-०८-१८	३	१२०	तनहुँ
२००	४०-१७-००००२३८७१४८	गंगा बहादुर गुरूङ्ग	पुरुष	१९९४-०४-२६	३	७१२	तनहुँ
२०१	४०-१७-००००२६४७४५	देवी प्रसाद बचगाई	पुरुष	१९९८-०७-०४	३	१५६८	लम्जुङ्ग
२०२	४०-१७-००००९४५२२००	लक्ष्मी प्रसाद न्यौपाने	पुरुष	२०००-०९-१५	३	१९५२१	तनहुँ
२०३	४०-१७-००००४८९२३६०	बल बहादुर राना	पुरुष	२०००-०३-०४	३	४५	तनहुँ
२०४	४०-१७-००००६४४३९३४	केशराज क्षेत्री	पुरुष	१९९९-११-२८	३	७२३	तनहुँ
२०५	४०-१७-००००५६८०१५१	चक्र बहादुर कार्की	पुरुष	१९९४-१०-०६	३	३५९४	रामेछाप
२०६	४०-१७-००००५६०५२५९	जित बहादुर गुरूङ्ग	पुरुष	२०००-०८-०५	३	२२०८	तनहुँ
२०७	४०-१७-००००७२४५३५०	खडानन्द कैनी	पुरुष	१९९९-१२-२०	३	९०८	तनहुँ
२०८	४०-१७-००००९५८७६९६	बल बहादुर दौरे	पुरुष	१९९६-०८-१०	३	३५२८३	तनहुँ
२०९	४०-१७-००००१७५८३२८	खरक बहादुर गुरूङ्ग	पुरुष	१९९९-०९-१५	३	७३१	तनहुँ
२१०	४०-१७-००००५८८१८४२	धन बहादुर थापा	पुरुष	२०००-१०-२१	३	५२७६	बाग्लुङ्ग
२११	४०-१७-००००४६०८०४७	पूर्ण प्रसाद पोख्रेल	पुरुष	१९८९-०६-१४	३	३७२	तनहुँ
२१२	४०-१७-००००४८३९७९	बल बहादुर कुमाल	पुरुष	१९९३-०४-१०	३	६००१	तनहुँ
२१३	४०-१७-००००२४३२६९३	कृष्णभक्त मिश्र	पुरुष	१९८६-१०-१७	३	४०८	तनहुँ

२१४	४०-१७-००००२१०९१०	बल बहादुर पराजुली	पुरुष	१९८२-१२-०७	३	३२०	तनहुँ
२१५	४०-१७-०००००६३०३६०	जयकृष्ण पौडेल	पुरुष	१९८०-०७-१०	३	१०९	तनहुँ
२१६	४०-१७-००००५३७३१६४	बासुदेव पाख्रेल	पुरुष	१९८३-१०-१५	३	६९०१	तनहुँ
२१७	४०-१७-००००४२५१५७९	विर बहादुर तामाङ्ग	पुरुष	१९९४-०७-१८	३	५८	तनहुँ
२१८	४०-१७-००००७४२०७५३	जिवान्धवज गुरुङ्ग	पुरुष	१९९८-१२-०७	३	३७५४	तनहुँ
२१९	४०-१७-००००२६८२८०४	डम्मर प्रसाद अधिकारी	पुरुष	१९९३-०२-११	३	१०६९	तनहुँ
२२०	४०-१७-०००००९४९०२४	गाँरे पन्थ	पुरुष	१९९०-०४-१३	३	४६२	तनहुँ
२२१	४०-१७-००००४५५५११३	घननाथ अधिकारी	पुरुष	१९९१-०१-०४	३	२६४७	तनहुँ
२२२	४०-१७-००००३६८५७६४	कृष्ण बहादुर नेवार	पुरुष	२०००-०९-१५	३	१२०/१६३०	तनहुँ
२२३	४०-१७-००००१०४०८९६	गुन्ना कंडेल	पुरुष	१९७७-०४-१४	३	१५३४३	तनहुँ
२२४	४०-१७-००००२७४३९७४	विक बहादुर दैरै	पुरुष	१९९१-०६-०७	३	२०६२	तनहुँ
२२५	४०-१७-००००८९४४४१७	कृष्ण बहादुर मिश्र	पुरुष	१९९२-१२-०८	३	२६१७	तनहुँ
२२६	४०-१७-००००८५६३७६२	नर बहादुर दैरै	पुरुष	१९९२-०३-१२	३	१२७	तनहुँ
२२७	४०-१७-००००३८१७५४१	रेशमलाल खनाल	पुरुष	१९९१-०८-०५	३	१२३४	तनहुँ
२२८	४०-१७-००००७३३५१४७	गोरे दैरै	पुरुष	२००१-०३-२९	३	२०३६	तनहुँ
२२९	४०-१७-००००१३७८६०६	विष्णुमाया ढकाल	महिला	१९९४-०९-११	३	५/१६	तनहुँ
२३०	४०-१७-०००००७१५४४	सनिमाया दैरै	महिला	१९९४-०१-०५	३	१२०८९६	तनहुँ
२३१	४०-१७-००००६०२०११५	बाल कुमारी गुरुङ्ग	महिला	१९९६-०७-२८	३	३४६	तनहुँ
२३२	४०-१७-००००४९१७५५१	हिरामाया थापा	महिला	१९८९-०४-०५	३	१०७९७१	तनहुँ
२३३	४०-१७-००००५५७१३४२	बाल कुमारी सोती	महिला	१९९०-०३-०७	३	१७६५२	तनहुँ
२३४	४०-१७-००००९३६६२८७	टुकुणा खड्का	महिला	१९९६-०१-०४	३	४९५८	लम्जुङ्ग
२३५	४०-१७-०००००९७४१५४	डल्लीमाया मिश्र	महिला	१९९५-१०-०४	३	२४१९	लम्जुङ्ग
२३६	४०-१७-००००३६८९७७३	मनमाया गुरुङ्ग	महिला	१९९४-०३-०१	३	११६४८२	तनहुँ
२३७	४०-१७-००००३७०८६५८	देव कुमारी अधिकारी	महिला	१९९२-०८-१५	३	११२०९८	तनहुँ
२३८	४०-१७-००००६१४१९३४	कुलमाया गुरुङ्ग	महिला	१९९५-०१-१५	३	१३३३	तनहुँ
२३९	४०-१७-००००१४१८४६३	विष्णुमाया न्यौपाने	महिला	१९८८-०१-१५	३	३५८९	चितवन
२४०	४०-१७-००००३१६०९४८	भेष कुमारी पौडेल	महिला	१९९४-०१-०५	३	५/८०	तनहुँ
२४१	४०-१७-००००८९३२३६८	उजेलीमाया दैरै	महिला	१९९५-०३-०५	३	११४५९७	तनहुँ
२४२	४०-१७-००००९०४५०५४	सुमित्रा गुरुङ्ग	महिला	२०००-०१-०३	३	८९	तनहुँ
२४३	४०-१७-००००६६१५६२६	विरमाया गुरुङ्ग	महिला	२००१-०२-०५	३	१००५	तनहुँ
२४४	४०-१७-००००४९१३६५२	विष्णुमाया खनाल	महिला	१९९०-०६-१०	३	३९६८	तनहुँ
२४५	४०-१७-००००५६९४३००	राधीकादेवी पुरी	महिला	१९९५-१०-०५	३	८६९२८	तनहुँ
२४६	४०-१७-००००७७८८२७९	सेतीमाया मिश्र	महिला	१९९६-१२-०८	३	११६३	तनहुँ
२४७	४०-१७-००००७९३२७१३	फल कुमारी अधिकारी	महिला	१९९७-०५-०३	३	१२८१	तनहुँ
२४८	४०-१७-००००४७४४७२६	भद्रीकला मगर्नी	महिला	१९८४-०१-१५	३	६१५	बाग्लुङ्ग
२४९	४०-१७-००००३५६४०७२	कमली नहर्की	महिला	१९८५-०४-१९	३	६१५	तनहुँ
२५०	४०-१७-०००००८५२४०८	रुकमणी खनाल	महिला	१९८८-०३-२५	३	१०१६९७	तनहुँ
२५१	४०-१७-००००७८३९९८९	मन कुमारी दैरै	महिला	१९८८-०७-०५	३	१०३३२८	तनहुँ
२५२	४०-१७-००००२२६२८६८	विष्णुमाया खनाल	महिला	१९९९-११-२२	३	५/८६	तनहुँ
२५३	४०-१७-००००२६६३२६०	बाली अधिकारी	महिला	१९८७-०६-०८	३	१११२३६	तनहुँ
२५४	४०-१७-००००२२४६२९९	रतिमाया दैरै	महिला	१९८७-०३-१५	३	९८२४४	तनहुँ
२५५	४०-१७-००००११०७५३६	मनमाया गुरुङ्ग	महिला	१९९८-११-१६	३	५/१०८४	तनहुँ
२५६	४०-१७-००००१७१२८५९	कृष्ण कुमारी मिश्र	महिला	२००१-०२-१२	३	६२	तनहुँ
२५७	४०-१७-००००४३७०२४५	धनमाया गुरुङ्ग	महिला	१९८७-०४-१५	३	२५२४८	तनहुँ
२५८	४०-१७-००००१३७८९६२	कृष्णमाया पुतामी	महिला	१९८९-१०-०५	३	११०८४३	तनहुँ
२५९	४०-१७-००००४८४४८४७	सरस्वती चौसुली	महिला	१९९६-०८-१८	३	८४५	तनहुँ
२६०	४०-१७-००००१२१४९७८	भद्रीमाया अधिकारी	महिला	२००१-०१-०५	३	९५०	तनहुँ
२६१	४०-१७-००००२२४५८०९	सरस्वती मिश्र	महिला	२०००-०१-०५	३	७२८	तनहुँ
२६२	४०-१७-००००६१७१९६६	जित बहादुर गुरुङ्ग	महिला	२०००-०५-१५	३	३८६	तनहुँ
२६३	४०-१७-००००४१३१०६५	डिलमाया तामाङ्ग	महिला	२०००-०१-१०	३	७०	तनहुँ

२६४	४०-१७-००००९७७७५४१	फूलमाया तामाङ्ग	महिला	१९९६-११-१५	३	१२३४४८	तनहुँ
२६५	४०-१७-००००५९२२८०७	गंगादेवी पौडेल	महिला	१९८७-०३-१९	३	१९६१७	तनहुँ
२६६	४०-१७-००००५४४८८२२	विष्णु कुमारी थापा	महिला	१९९३-०९-२८	३	५/१०६०	तनहुँ
२६७	४०-१७-००००८९९९७०९	रेवतीदेवी पुरी	महिला	१९९४-०८-१०	३	८६९२७	तनहुँ
२६८	४०-१७-००००५७०१३०५	पुर्ण कुमारी पन्थ	महिला	२०००-०१-०५	३	६६८	तनहुँ
२६९	४०-१७-००००९६४३०८१	उदय कुमारी कैनी	महिला	२०००-०४-१२	३	५१	तनहुँ
२७०	४०-१७-००००२५१७८१८	टिकामाया मिश्र	महिला	१९८३-०३-१७	३	९१५	तनहुँ
२७१	४०-१७-००००५३३७४६५	फुलमाया दैरै	महिला	१९८८-१०-१०	३	९४३९४	तनहुँ
२७२	४०-१७-००००९४५५३७६	मनमाया गुरुङ्ग	महिला	१९८५-०७-०४	३	८४२६०	तनहुँ
२७३	४०-१७-००००६३३७३३४	चिजमाया खनाल	महिला	१९८९-०४-१७	३	८६९०४	तनहुँ
२७४	४०-१७-००००८०३८४४०	सरस्वती कोइराला	महिला	१९७६-०५-२०	३	३४२८५	तनहुँ
२७५	४०-१७-००००४०१६२१८	सेती तामाङ्ग भन्ने सेती गुरुङ्ग	महिला	१९९०-०४-१५	३	१०९	तनहुँ
२७६	४०-१७-००००५८३४७९६	हेम कुमारी तिमल्सीना	महिला	१९८९-०१-१८	३	५/१००८	तनहुँ
२७७	४०-१७-००००९०५००५७	दुरपति गुरुङ्ग	महिला	१९८७-०५-१०	३	७१८५	तनहुँ
२७८	४०-१७-००००२८३५८५०	अतिसरा गुरुङ्ग	महिला	१९८६-०३-११	३	१८१	तनहुँ
२७९	४०-१७-०००००८६१७८९	विष्णुमाया बुढाथोकी	महिला	१९९१-०१-१०	३	१६७६	तनहुँ
२८०	४०-१७-००००८४३७५५१	नन्द कुमारी कैनी	महिला	१९९३-०८-०९	३	६१२	तनहुँ
२८१	४०-१७-००००२२८१६७	राधिकामाया दैरै	महिला	१९८७-०१-१०	३	१०५४२८	तनहुँ
२८२	४०-१७-००००७९३५४८६	श्रीमाया श्रेष्ठ	महिला	१९९७-०९-०५	३	५/६५	तनहुँ
२८३	४०-१७-००००२५३३९३७	बम बहादुर भण्डारी क्षेत्री	पुरुष	१९९६-१०-१५	४	६४०	तनहुँ
२८४	४०-१७-००००५८४२४४८	पदम बहादुर अधिकारी	पुरुष	१९९५-०२-२८	४	१४२	तनहुँ
२८५	४०-१७-००००३८२५२९३	चित्र बहादुर कार्की	पुरुष	२०००-०४-२२	४	४६८०३	तनहुँ
२८६	४०-१७-००००७३५५४९३	भिम बहादुर थापा	पुरुष	१९८७-०३-१८	४	७०८१	तनहुँ
२८७	४०-१७-००००९९३३५३७	बद्रीनाथ खनाल	पुरुष	१९८९-०३-०८	४	४१	तनहुँ
२८८	४०-१७-००००२८७३९४४	बुद्धि बहादुर अधिकारी	पुरुष	१९८६-०८-०९	४	६५६	तनहुँ
२८९	४०-१७-००००९०७०९१६	सेर बहादुर खड्का	पुरुष	१९८५-१०-१२	४	५११७७	तनहुँ
२९०	४०-१७-००००४८४७५८६	तिलक बहादुर अधिकारी	पुरुष	१९८८-०३-१९	४	५५१३	तनहुँ
२९१	४०-१७-००००२०१८८६९	अमृत बहादुर बस्नेत क्षेत्री	पुरुष	१९८७-०८-१०	४	९१०	तनहुँ
२९२	४०-१७-००००२७७७५७७	गणेश बहादुर अधिकारी	पुरुष	१९८५-०८-१५	४	५/१८४	तनहुँ
२९३	४०-१७-००००९६१६८५६	दुर्गा बहादुर अधिकारी	पुरुष	१९७९-१०-०५	४	४१७५	तनहुँ
२९४	४०-१७-००००५७७३२५६	हर्क बहादुर अधिकारी	पुरुष	१९८८-०८-०३	४	१२६	तनहुँ
२९५	४०-१७-००००५९९४९२१	देव बहादुर आले	पुरुष	१९९५-०३-१०	४	१२१	तनहुँ
२९६	४०-१७-००००७४४१८५५	पञ्च बहादुर दैरै	पुरुष	१९९४-०१-०१	४	१११०७६	तनहुँ
२९७	४०-१७-००००९३७२४४९	राम बहादुर कुंभर क्षेत्री	पुरुष	१९९२-१२-२३	४	३५७५	तनहुँ
२९८	४०-१७-००००१०१५७४७	वोजराज खनाल	पुरुष	१९९४-०९-०८	४	५/११३८	तनहुँ
२९९	४०-१७-००००२०४७३५१	बम्बहादुर घर्ती	पुरुष	१९८०-०९-१०	४	६४९८	तनहुँ
३००	४०-१७-००००६३२२८८२	बल बहादुर अ.क्षे.	पुरुष	१९७९-०३-०४	४	१२३	तनहुँ
३०१	४०-१७-००००८६०३५५३	विष्णु प्रसाद खनाल	पुरुष	१९८५-१२-२२	४	२४१४	तनहुँ
३०२	४०-१७-००००४०१३७९७	खड्ग बहादुर अधिकारी	पुरुष	१९९३-०५-२७	४	१४३	तनहुँ
३०३	४०-१७-००००१२६९५९२	मिन बहादुर कुंवर	पुरुष	१९९३-१२-१२	४	१०१९	तनहुँ
३०४	४०-१७-००००५९००२००	तूलसी बहादुर खड्का	पुरुष	१९९९-०१-२५	४	८१	तनहुँ
३०५	४०-१७-००००४१८०२५९	रुद्र बहादुर अधिकारी क्षेत्री	पुरुष	१९९९-०५-०५	४	५/१२९	तनहुँ
३०६	४०-१७-००००८३९९७५९	हरि बहादुर बू.क्षे.	पुरुष	१९९६-०५-२२	४	८५०९	मकवानपुर
३०७	४०-१७-००००११६१३१५	प्रेम बहादुर घर्ती	पुरुष	२०००-०१-०४	४	४९९६०	तनहुँ
३०८	४०-१७-००००३२१८२२५	विष्णू बहादुर दैरै	पुरुष	१९९८-०६-०४	४	८०३	तनहुँ
३०९	४०-१७-००००२५५५०२९	होम बहादुर अधिकारी	पुरुष	१९९९-१०-०९	४	५/४६९	तनहुँ
३१०	४०-१७-००००८२०२२९४	झलक बहादुर अधिकारी	पुरुष	१९९९-०५-०२	४	३८३	तनहुँ

३११	४०-१७-००००९१३९१६	दौलत बहादुर क्षेत्री	पुरुष	१९९४-०१-२०	४	९०९	तनहुँ
३१२	४०-१७-००००५२५६११८	भिम बहादुर अधिकारी	पुरुष	१९९६-०३-२९	४	१२२१	तनहुँ
३१३	४०-१७-००००८९८८४५	जगत बहादुर अधिकारी	पुरुष	१९९४-०८-१५	४	४७७७२	तनहुँ
३१४	४०-१७-००००४९२६८८०	हरिनाथ भट्टराई	पुरुष	१९९९-१२-१२	४	५४९८	तनहुँ
३१५	४०-१७-००००१५९४०६५	विर बहादुर दैरै	पुरुष	१९९८-०६-०५	४	२४३५५	तनहुँ
३१६	४०-१७-००००६९०४२२२	धन बहादुर अधिकारी	पुरुष	२०००-०४-१०	४	६२१२	तनहुँ
३१७	४०-१७-००००७३६२६३४	प्रेम बहादुर भण्डारी	पुरुष	१९९७-०४-१८	४	६६७	तनहुँ
३१८	४०-१७-००००८९२९२५८	लक्ष्मन अ.क्षे.	पुरुष	१९९६-०७-०२	४	४९७३	तनहुँ
३१९	४०-१७-००००४७४६१२२	विष्णुहरी भट्टराई	पुरुष	२०००-०८-२२	४	९७८३८	तनहुँ
३२०	४०-१७-००००९९२०१८८	दान बहादुर अधिकारी क्षेत्री	पुरुष	१९९६-०६-१६	४	३२१९	तनहुँ
३२१	४०-१७-००००९८४५९८३	उमानाथ न्यौपाने	पुरुष	१९९९-०५-१५	४	४४५३	लम्जुङ्गा
३२२	४०-१७-००००४४६१९२८	राम बहादुर कोइराला	पुरुष	१९९७-०१-०१	४	४८६	तनहुँ
३२३	४०-१७-००००३८८७६७	सम्सेर बहादुर गर्तौला	पुरुष	१९९८-०१-१०	४	५/१६५	तनहुँ
३२४	४०-१७-००००८६००४०३	तूल बहादुर दैरै	पुरुष	१९९६-०४-१०	४	५९३	तनहुँ
३२५	४०-१७-००००७९८९५४५	पदम बहादुर खड्का भन्ने	पुरुष	२०००-०७-०२	४	५९७	तनहुँ
३२६	४०-१७-००००७६६२४१४	रुकमाया बरनेत	महिला	१९८८-०४-१०	४	५/१५८	तनहुँ
३२७	४०-१७-००००३४७४२६७	विष्णुमाया खनाल	महिला	१९९५-०६-१२	४	५/१३७	तनहुँ
३२८	४०-१७-००००६६०३१५५	टंक कुमारी कुंवर	महिला	१९९०-०५-०९	४	५/११६६	तनहुँ
३२९	४०-१७-००००७९३९११३	रुकुमिणी अधिकारी	महिला	१९७९-०५-०१	४	७५९४	तनहुँ
३३०	४०-१७-००००८७५१४९१	लिला कुमारी कुंवर	महिला	१९९१-०६-०७	४	१७७३३	तनहुँ
३३१	४०-१७-००००९९५४१६	चिजामाया खनाल	महिला	१९९०-०६-१५	४	५/११६९	तनहुँ
३३२	४०-१७-००००४५४२६३१	पवित्रा अधिकारी	महिला	१९९२-०७-१२	४	१९५	तनहुँ
३३३	४०-१७-००००३२४७४३५	टिका कुमारी भण्डारी	महिला	१९९३-०३-१०	४	६३७	तनहुँ
३३४	४०-१७-००००९७१३२२१	माधवा पण्डित	महिला	१९७७-१२-०१	४	१७५१३	तनहुँ
३३५	४०-१७-००००२५३६३३३	विष्णुमाया जि.सी. भन्ने विष्णुमाया ठकुरी	महिला	१९९०-०५-१५	४	२३५७	तनहुँ
३३६	४०-१७-००००८४९१०१४	जमुना भट्टराई	महिला	१९८०-०६-१३	४	५२६	तनहुँ
३३७	४०-१७-००००७४५५३५५	विवामाया दैरै	महिला	१९९४-०४-०१	४	२३४१२	तनहुँ
३३८	४०-१७-०००००२३६७३०	पदम कुमारी ढकाल	महिला	१९८६-०७-०७	४	९८३७१	तनहुँ
३३९	४०-१७-००००७४२३२४०	महाकाली खनाल	महिला	१९८७-०३-२९	४	९२२८३	तनहुँ
३४०	४०-१७-००००६७०६३१२	विष्णुमाया घर्ती	महिला	१९८८-०२-२३	४	९०३८२	तनहुँ
३४१	४०-१७-००००३९५९०४३	बाल कुमारी अधिकारी	महिला	१९९१-०९-१०	४	५८२	तनहुँ
३४२	४०-१७-००००३६३८३२६	विष्णुमाया आले	महिला	१९९४-०७-०६	४	२८५५६	तनहुँ
३४३	४०-१७-००००२८४११९६	पदम कुमारी अधिकारी	महिला	१९८५-०७-१३	४	५४८	तनहुँ
३४४	४०-१७-००००४१६७४५८	सेतीमाया दैरै	महिला	१९९४-०२-०५	४	१११२२०	तनहुँ
३४५	४०-१७-००००१६८६१३७	देउ कुमारी थापा	महिला	१९९३-०१-१०	४	५/१३८	तनहुँ
३४६	४०-१७-००००४०९८४१३	चन्द्र कुमारी अधिकारी	महिला	१९८०-१०-१८	४	१९४३	तनहुँ
३४७	४०-१७-००००४९६९८१८	विष्णुमाया घर्ती	महिला	१९९०-१२-२८	४	५९४	तनहुँ
३४८	४०-१७-००००८१५१९५२	कमला अधिकारी	महिला	१९८८-०३-०७	४	१२७	तनहुँ
३४९	४०-१७-००००१५९५६८२	खिममाया अधिकारी	महिला	१९९५-०१-१५	४	५/१७८	तनहुँ
३५०	४०-१७-००००७३३८३९४	बाल कुमारी खड्का	महिला	१९८७-०४-१०	४	१०४३९८	तनहुँ
३५१	४०-१७-००००१२३१७८०	मंगली आले	महिला	१९९६-१२-०७	४	१२५६	तनहुँ
३५२	४०-१७-००००१४३३३०३५	सिता कोइराला	महिला	१९९७-०८-०७	४	१६४	तनहुँ
३५३	४०-१७-००००३१३३११८	बाल कुमारी अ.क्षे.	महिला	१९९६-०५-१०	४	५/२३९	तनहुँ
३५४	४०-१७-००००८८४८४७४	मनमाया थापा	महिला	१९९७-१०-१२	४	५/११००	तनहुँ
३५५	४०-१७-००००७४०६३९२	सेतूमाया थापा	महिला	१९९६-०१-०७	४	६४७	तनहुँ
३५६	४०-१७-००००१२६४२४४	कालूमाया अधिकारी क्षेत्री	महिला	१९९६-०७-१०	४	२६८	तनहुँ
३५७	४०-१७-००००५३४३५६६	तिल कुमारी कुंवर क्षेत्री	महिला	२००१-०२-०६	४	३८७६	तनहुँ

३५८	४०-१७-००००५३७८८५२	पार्वता भट्टराई	महिला	२०००-१०-१३	४	४२४	तनहुँ
३५९	४०-१७-००००१६३०४४८	अम्बिका अधिकारी अ. क्षेत्री	महिला	१९९२-०९-०८	४	६१९	तनहुँ
३६०	४०-१७-००००८९०३४६३	मेहर सिं गुरुङ्ग	पुरुष	१९८६-०८-१५	५	३३२३	तनहुँ
३६१	४०-१७-००००३६९९७१२	कृष्ण बहादुर दैरै	पुरुष	१९९६-१२-१५	५	१००१/१८४	तनहुँ
३६२	४०-१७-००००७५३१४५५	भिम बहादुर दैरै	पुरुष	१९९६-०८-२०	५	५/२९९	तनहुँ
३६३	४०-१७-००००६९३०४२९	विष्णु प्रसाद ढकाल	पुरुष	२०००-०८-२६	५	२३९९	तनहुँ
३६४	४०-१७-००००८९७५६८७	जगन्नाथ सापकोटा	पुरुष	१९९२-०६-१५	५	३७१५	तनहुँ
३६५	४०-१७-०००००६०१८०७	कर्ण बहादुर मगर	पुरुष	१९९६-०८-१५	५	१७३५४/२९२२	बाग्लुङ
३६६	४०-१७-००००३१४६३४२	जय बहादुर बोटे	पुरुष	१९९६-०७-१०	५	८३५	तनहुँ
३६७	४०-१७-००००८१९४००३	भिम शम्सेर दैरै	पुरुष	१९९९-११-२२	५	७१३	तनहुँ
३६८	४०-१७-००००१४७७२८४	भिम बहादुर दैरै	पुरुष	२०००-०७-१३	५	४४५५	तनहुँ
३६९	४०-१७-००००२९५१५९८	धन बहादुर बोटे	पुरुष	१९८६-०८-१३	५	६५२	तनहुँ
३७०	४०-१७-००००४३३१६५३	डिल्ली प्रसाद आचार्य	पुरुष	१९९२-०६-०७	५	३६२४	तनहुँ
३७१	४०-१७-००००८१६३४५६	गोरे बोटे	पुरुष	१९९६-०२-०४	५	११७०	तनहुँ
३७२	४०-१७-००००५९०८४३३	सिंह बहादुर दैरै	पुरुष	१९९६-०६-०५	५	८७५२७	तनहुँ
३७३	४०-१७-००००३८५०७०६	कृष्णलाल उपाध्याय	पुरुष	१९८४-०८-१५	५	२२५५	बाग्लुङ
३७४	४०-१७-००००९५५६४५७	नारायण दत्त मिश्र	पुरुष	१९९३-०१-०६	५	२५९५	तनहुँ
३७५	४०-१७-००००८३९५९०	तारा सिं दैरै	पुरुष	१९९०-०१-०२	५	४८५	तनहुँ
३७६	४०-१७-००००२३९१३७७	रविलाल सापकोटा	पुरुष	१९९८-०१-१५	५	३५०८	तनहुँ
३७७	४०-१७-००००००२७३९७	गन बहादुर दैरै	पुरुष	१९९०-०५-०८	५	१११३	तनहुँ
३७८	४०-१७-००००७८७८०३६	दुर्गादास अधिकारी	पुरुष	१९८३-०८-१५	५	१२७२	तनहुँ
३७९	४०-१७-००००२०८०५५४	धर्मदत्त ढकाल	पुरुष	१९८६-०८-०८	५	५६१	तनहुँ
३८०	४०-१७-००००४९६५८५०	पदम पुरी	पुरुष	१९९४-०२-०८	५	३५२३	गुल्मी
३८१	४०-१७-००००७०५८११४	जगपति जैसी	पुरुष	१९९५-०३-१७	५	१०९७	बाग्लुङ
३८२	४०-१७-००००७९७०४७३	सन्त बहादुर दैरै	पुरुष	१९९६-११-०८	५	२९७	तनहुँ
३८३	४०-१७-००००३८३३९४२	धन बहादुर दैरै	पुरुष	१९८७-०९-२५	५	२५०	तनहुँ
३८४	४०-१७-००००२३१०८०१	रेवती थापा	पुरुष	१९९३-०८-०३	५	१७२	तनहुँ
३८५	४०-१७-००००२३००९३२	रेल बहादुर गुरुङ्ग	पुरुष	१९९९-०८-२८	५	३९	तनहुँ
३८६	४०-१७-००००२०७६१०७	खड्का बहादुर थापा	पुरुष	२०००-०२-२५	५	३८७	तनहुँ
३८७	४०-१७-००००५७६८८२२	देउपती सापकोटा	पुरुष	१९८८-०३-१७	५	३७७५	तनहुँ
३८८	४०-१७-००००१०४४३५७	बालकृष्ण पौडेल	पुरुष	१९८९-१२-२२	५	१०७४	तनहुँ
३८९	४०-१७-००००२६४७२२	ऋषिराम गौतम	पुरुष	१९९९-११-२५	५	७३०	तनहुँ
३९०	४०-१७-००००९३२७८४१	रजे घर्ती मगर	पुरुष	१९८०-०७-२२	५	११०/६९३	बाग्लुङ
३९१	४०-१७-००००८७७८१६४	घनश्याम अधिकारी	पुरुष	१९९०-१२-३०	५	११५५	तनहुँ
३९२	४०-१७-००००५१४९९७७	श्री पदम बहादुर क्षेत्री	पुरुष	२०००-०३-१५	५	१६८६१	बाग्लुङ
३९३	४०-१७-००००७५७७३७९	बुद्धिमान दैरै	पुरुष	१९९७-११-०१	५	४१०२	तनहुँ
३९४	४०-१७-००००४१६४९०९	जगवीर थापा	पुरुष	१९८३-०२-१०	५	५/२३७	तनहुँ
३९५	४०-१७-००००९८८२२४५	बुधे शाही	पुरुष	१९९१-१०-१९	५	४८१३	म्याग्दी
३९६	४०-१७-००००८९३३६३५	लक्ष्मन थापा	पुरुष	१९९३-०५-१०	५	३३६२	तनहुँ
३९७	४०-१७-००००२३७६२५७	जूने दैरै	पुरुष	२००१-०२-०३	५	११३४३	तनहुँ
३९८	४०-१७-००००६०८०९३७	दलवीर थापा	पुरुष	१९८९-०५-१८	५	१८४	तनहुँ
३९९	४०-१७-००००२१९३३४९	सुन बहादुर दैरै	पुरुष	१९८६-०५-२५	५	५/२१४	तनहुँ
४००	४०-१७-००००७१५१५०४	शक्ति प्रसाद रिजाल	पुरुष	१९९२-११-१०	५	३१७	तनहुँ
४०१	४०-१७-००००७९२२६५०	मुक्तिनाथ अधिकारी	पुरुष	१९९५-११-०२	५	१३४१	तनहुँ
४०२	४०-१७-००००४४७६४८५	चित्र बहादुर दैरै	पुरुष	२०००-०४-०८	५	२०४	तनहुँ
४०३	४०-१७-००००८१४२८९३	गोपाल न्यौपाने	पुरुष	१९९९-०२-३०	५	११२४	तनहुँ
४०४	४०-१७-००००६०२४८४१	मक बहादुर दैरै	पुरुष	१९८३-१०-१६	५	३२६८	तनहुँ
४०५	४०-१७-००००७४३३२७१	नन्दलाल राना	पुरुष	१९९५-०५-१६	५	१०३६३/१६६६	बाग्लुङ
४०६	४०-१७-००००५७२९६८५	देविलाल सापकोटा	पुरुष	१९९५-०८-२५	५	१४१२	तनहुँ

४०७	४०-१७-००००६९७७६०१	सानो नरसिङ्ग बोटे	पुरुष	२००१-०१-०२	५	६७०८	तनहुँ
४०८	४०-१७-००००६२६९२४९	नन्दराम पुन	पुरुष	१९७१-०३-१०	५	६८८	बाग्लुङ
४०९	४०-१७-००००८९१०९९६	टिकाराम लामिछाने	पुरुष	१९८४-१२-१३	५	३३१	तनहुँ
४१०	४०-१७-००००९५८६६१७	खूशीराज गौतम	पुरुष	१९९८-०१-०५	५	११९९	तनहुँ
४११	४०-१७-००००६२८३७४४	हर्क बहादुर दरै	पुरुष	१९९६-११-१९	५	६९४	तनहुँ
४१२	४०-१७-००००२२३६६१७	चन्द्र बहादुर मगर	पुरुष	२०००-०७-०१	५	११००	तनहुँ
४१३	४०-१७-०००००९३५६६०	दल बहादुर दरै	पुरुष	२००१-०१-१७	५	४६४	तनहुँ
४१४	४०-१७-०००००७३५२६६	कुल प्रसाद न्यौपाने	पुरुष	१९८५-०३-०४	५	४०९	तनहुँ
४१५	४०-१७-००००१०२५०२२	देव बहादुर महत	पुरुष	१९९६-०८-१६	५	१०९१	स्याङ्जा
४१६	४०-१७-००००७८५७८५२	टंक प्रसाद सूवेदी	पुरुष	२०००-०७-१६	५	६९१	तनहुँ
४१७	४०-१७-००००४०१३९०४	बुद्धिमान बोटे	पुरुष	१९७६-०७-१४	५	६०३	तनहुँ
४१८	४०-१७-००००८२१९५२६	धन बहादुर गुरुङ्ग	पुरुष	१९९६-०७-२०	५	६०८१	लम्जुङ्ग
४१९	४०-१७-००००७२१८६७८	काली प्रसाद अधिकारी	पुरुष	२०००-०७-१२	५	११७०	तनहुँ
४२०	४०-१७-००००१३२३५१४	जायस्वर पौडेल	पुरुष	१९८०-०५-०८	५	१९२	तनहुँ
४२१	४०-१७-००००२६९२६३६	भविलाल कार्की	पुरुष	१९८५-०८-१६	५	८३५०/९३	बाग्लुङ
४२२	४०-१७-००००९७१५६९०	कलाधर अधिकारी	पुरुष	१९९७-०३-१०	५	४०३/१३००	तनहुँ
४२३	४०-१७-००००८३१९८४९	भ दत्त ढकाल	पुरुष	२०००-०२-०५	५	२०३	तनहुँ
४२४	४०-१७-००००५६६५१२६	बालकृष्ण पोखरेल	पुरुष	१९९६-०९-०५	५	९९८	स्याङ्जा
४२५	४०-१७-००००८३६५०६३	धनमाया गुरुङ्ग	महिला	१९९०-०८-०८	५	४०१	तनहुँ
४२६	४०-१७-००००१६२८८०४	भागिरथी अधिकारी	महिला	१९९९-०५-१६	५	५५४७	तनहुँ
४२७	४०-१७-०००००७४८९४४	चिजमाया दरै	महिला	१९९२-०९-३०	५	१७२००	तनहुँ
४२८	४०-१७-००००४५०८९१८	घिउ कुमारी दरै	महिला	१९९०-०६-१२	५	५/१०६२	तनहुँ
४२९	४०-१७-००००९४९०२८८	सन्तीमाया दरै	महिला	१९९९-०१-२८	५	३२१८	तनहुँ
४३०	४०-१७-०००००९०८४०७	पञ्चीमाया दरै	महिला	२०००-०२-१०	५	२२४	तनहुँ
४३१	४०-१७-००००४८१३२१७	मुश्री गुरुङ्ग	महिला	१९९४-०२-०५	५	२६२७	तनहुँ
४३२	४०-१७-००००३१५६३६५	द्रौपती खड्का	महिला	२०००-०५-१०	५	१२९८१	तनहुँ
४३३	४०-१७-००००६८२९०१८	जाल कुमारी गिरी	महिला	१९८९-०१-२१	५	६५७७९	तनहुँ
४३४	४०-१७-००००६३४१२१४	रजेना अधिकारी	महिला	१९९२-०१-१०	५	१५९९३	तनहुँ
४३५	४०-१७-००००८७२३६२५	दिपा थापा	महिला	१९९३-१०-१५	५	२५९	तनहुँ
४३६	४०-१७-०००००७१७०४१	मान कुमारी कुंवर	महिला	१९८९-०४-१५	५	५९७७	तनहुँ
४३७	४०-१७-००००२३७६५२	रत्न कुमारी अधिकारी	महिला	१९८७-०४-२१	५	१५१०/४९०६	तनहुँ
४३८	४०-१७-००००७३९३८३८	काँसिला पाध्याय	महिला	१९८४-०५-०४	५	१९९	तनहुँ
४३९	४०-१७-००००२०५६४३२	निर कुमारी उपाध्या	महिला	१९८९-०१-२८	५	२२५७	लम्जुङ्ग
४४०	४०-१७-००००७७८३८१३	जमुना कोइराला	महिला	१९८१-०८-१३	५	५१५६	लम्जुङ्ग
४४१	४०-१७-००००७९७५६०१	पदम कुमारी कुंवर	महिला	१९८५-०५-१५	५	१०४१	तनहुँ
४४२	४०-१७-००००३५८३७१७	देउरुपा रिजाल	महिला	१९८७-०५-०५	५	७५६	बाग्लुङ
४४३	४०-१७-००००७५४३८४४	जनका गुरुङ्ग	महिला	१९७७-०६-१२	५	४३४	लम्जुङ्ग
४४४	४०-१७-००००२८७६६१६	जयन्ती पौडेल	महिला	१९९५-१२-१३	५	११९८९६	तनहुँ
४४५	४०-१७-००००९३५७३७९	मनरुपा घर्ती	महिला	१९९६-०५-०७	५	५/५८३	तनहुँ
४४६	४०-१७-००००५६७७२३३	धनीमाया दरै	महिला	१९८८-०९-१५	५	९७९९८	तनहुँ
४४७	४०-१७-००००५८२३९८८	सनीमाया बोटे	महिला	१९९४-११-०६	५	११४५१५	तनहुँ
४४८	४०-१७-००००९६८१८२९	बाल कुमारी गुरुङ्ग	महिला	१९९६-०७-१७	५	१०७९	तनहुँ
४४९	४०-१७-००००५९०५४३७	हरिकला दाहाल जैसी	महिला	१९९५-०४-१७	५	४७४३९	तनहुँ
४५०	४०-१७-००००८१२९७१७	मनीमाया मगर	महिला	१९९६-०७-१५	५	१२०४५२	तनहुँ
४५१	४०-१७-००००१५२७३७२	विष्नी थापा	महिला	१९९४-०७-०१	५	६९७८	तनहुँ
४५२	४०-१७-००००४७१५९१७	सरासोवती अधिकारी	महिला	१९९८-०८-०५	५	२/४०१	तनहुँ
४५३	४०-१७-००००९३५३३६६	पन्चमाया दरै	महिला	१९९६-०४-२९	५	११२०	तनहुँ
४५४	४०-१७-००००३९९६२६	हरिकला मगर्नी	महिला	१९९५-०२-०३	५	११५५	बाग्लुङ
४५५	४०-१७-००००५३०४२४६	चुनिमाया दरै	महिला	१९९२-०१-०१	५	५/२०५	तनहुँ
४५६	४०-१७-००००५०८०५३८	मुसीमाया बोटे	महिला	१९९१-०१-०१	५	३५२९९	तनहुँ

४५७	४०-१७-००००१६५२४८०	टिकामाया न्यौपाने	महिला	१९९१-०२-०५	५	१२९५१	तनहुँ
४५८	४०-१७-००००१०१८७९	सन्तुमाया घर्ती	महिला	१९९२-०७-०४	५	५/२५८	तनहुँ
४५९	४०-१७-००००२९८४६६३	इन्द्र कुमारी अधिकारी	महिला	१९८९-११-०५	५	२५२१	तनहुँ
४६०	४०-१७-००००७३९७८३८	आइतीमाया बोटे	महिला	१९८९-०५-१५	५	१०५८१३	तनहुँ
४६१	४०-१७-००००२६४१७४२	चन्द्रकला पुरी	महिला	१९९८-१०-०५	५	७५५९	तनहुँ
४६२	४०-१७-००००२८५२३३७	खिम कुमारी गौतम	महिला	१९९७-११-१५	५	४०६५	तनहुँ
४६३	४०-१७-००००३९८७६०३	विष्णु कुमारी कुंवर	महिला	१९८७-०१-१०	५	२०६७२	तनहुँ
४६४	४०-१७-००००४१११७९६	सोमा बोटे	महिला	१९९८-०२-१६	५	१११०	तनहुँ
४६५	४०-१७-००००९४८५३६७	चक्रमाया राना	महिला	१९९४-१२-२७	५	४२११	तनहुँ
४६६	४०-१७-००००४५१८११२	देउतीमाया दरै	महिला	१९९६-०२-०४	५	१३७	तनहुँ
४६७	४०-१७-००००९८३३९८८	रुकुमा ढकाल	महिला	१९९९-०६-१०	५	७९२३	तनहुँ
४६८	४०-१७-००००९२५६४३६	गणेश बहादुर घर्ती	पुरुष	१९९५-०५-२३	६	५/३३५	तनहुँ
४६९	४०-१७-००००३९२०५७३	इन्द्रकमल क्षेत्री	पुरुष	१९८६-०५-०२	६	४४२	तनहुँ
४७०	४०-१७-००००१२८५०३१	पदमपाणी अधिकारी	पुरुष	१९८२-१०-२०	६	६३३२	तनहुँ
४७१	४०-१७-००००५२७५९७७	प्रमाण सिं थापा	पुरुष	१९८७-०६-०५	६	७०५१/१६६७	बागलुङ
४७२	४०-१७-००००३३९४५१५	लंक बहादुर खत्री क्षेत्री	पुरुष	१९७१-१२-१३	६	२४३४	तनहुँ
४७३	४०-१७-००००२७०१३५८	जयलाल श्रेष्ठ	पुरुष	१९८६-११-१०	६	१७८३	तनहुँ
४७४	४०-१७-००००५५३०८३२	कुल बहादुर थापा	पुरुष	१९८१-०९-०४	६	५/३९८	तनहुँ
४७५	४०-१७-००००४९६९०२२	विर बहादुर कुमाल	पुरुष	१९९०-०२-१४	६	५/४१०	तनहुँ
४७६	४०-१७-००००५७४८४१४	टंकनाथ शर्मा पाध्याय	पुरुष	१९८७-०८-१८	६	८९९	बागलुङ
४७७	४०-१७-००००८६१५५६४	रविचन्द्र वाग्ले	पुरुष	१९९२-१०-०३	६	९१८	तनहुँ
४७८	४०-१७-००००३८५१२६३	नर बहादुर थापा मगर	पुरुष	१९९४-०७-०४	६	५/३३७	तनहुँ
४७९	४०-१७-००००७१९१६३५	जंग बहादुर नायक क्षेत्री	पुरुष	१९९५-०३-२५	६	२८२	तनहुँ
४८०	४०-१७-००००२५८५१६१	रेशमलाल पण्डित	पुरुष	१९९३-०४-१६	६	१०५	तनहुँ
४८१	४०-१७-००००४२३१५४७	तिलक बहादुर थापा	पुरुष	१९९०-०१-०४	६	५/४२०	तनहुँ
४८२	४०-१७-००००७०६७९५१	हरिदत्त सुवेदी	पुरुष	१९९२-०३-२४	६	३४०२	तनहुँ
४८३	४०-१७-००००६९८३२६३	रेख बहादुर थापा	पुरुष	१९९१-१२-२४	६	३९	तनहुँ
४८४	४०-१७-००००२३८६६२३	मन बहादुर दरै	पुरुष	१९९४-०६-१५	६	७७९	तनहुँ
४८५	४०-१७-००००४२७५३३	माधव प्रसाद पण्डित	पुरुष	१९९५-०५-१०	६	८७५१७	तनहुँ
४८६	४०-१७-००००५६१६०२६	श्यामलाल श्रेष्ठ भन्ने श्यामलाल प्रधान	पुरुष	१९९५-०५-०५	६	६०/६०५	तनहुँ
४८७	४०-१७-००००९९३२१२	रामचन्द्र ओझा	पुरुष	२०००-०५-०४	६	३२१	तनहुँ
४८८	४०-१७-००००३३४१५८	बासुदेव पण्डित	पुरुष	१९९३-०२-२९	६	५८२	तनहुँ
४८९	४०-१७-००००९८३२९०६	दामोदर गिरी	पुरुष	१९९७-०७-०३	६	१५२	तनहुँ
४९०	४०-१७-००००४८७८६८	पदम बहादुर थापा	पुरुष	२००१-०२-०४	६	३५९	तनहुँ
४९१	४०-१७-०००००८०७६१७	कृवेर बहादुर थापा	पुरुष	१९९८-०५-०४	६	१४०	तनहुँ
४९२	४०-१७-००००५८४१२०७	मेघनाथ पौडेल	पुरुष	१९९८-०९-११	६	८०४२	स्याङ्जा
४९३	४०-१७-००००८४२३६९३	कृष्ण बहादुर कुमाल	पुरुष	२०००-११-०२	६	३५७	तनहुँ
४९४	४०-१७-००००३३१५१९७	सहविर कुमाल	पुरुष	१९९२-०१-१५	६	२०९६३	तनहुँ
४९५	४०-१७-००००२८७०७६४	टेक बहादुर रानामगर	पुरुष	१९९६-१२-२९	६	६२	तनहुँ
४९६	४०-१७-००००९३०६०२	भिम बहादुर दर्लामी	पुरुष	२०००-०१-२७	६	६४३०	तनहुँ
४९७	४०-१७-००००२७७९२६९	कृष्ण बहादुर पण्डित	पुरुष	२०००-०१-०२	६	३९५३	तनहुँ
४९८	४०-१७-००००७२९८००२	रन बहादुर घर्ती	पुरुष	१९९८-११-०२	६	४३५	तनहुँ
४९९	४०-१७-००००६९७५३१८	रन्जीत राना	पुरुष	१९८६-०५-०७	६	५/३८४	तनहुँ
५००	४०-१७-००००४८५३१५२	चून नारायण श्रेष्ठ	पुरुष	१९९७-०९-१५	६	६९६३	तनहुँ
५०१	४०-१७-००००९७७७३४	रामदत्त न्यौपाने	पुरुष	१९९९-०२-०१	६	४४२	तनहुँ
५०२	४०-१७-००००४८०७७७२	देवी प्रसाद शर्मा	पुरुष	१९८९-०९-२१	६	१५९०	बागलुङ
५०३	४०-१७-००००४८५२८३	कृष्ण बहादुर गुरूङ्ग	पुरुष	१९९९-०१-१२	६	१५९९	तनहुँ
५०४	४०-१७-००००८५८४००६	बसी थापा	पुरुष	१९९८-०२-०६	६	१३६८	बागलुङ
५०५	४०-१७-००००९३९२२३५	सम बहादुर दरै	पुरुष	२०००-०६-१८	६	८९६	तनहुँ

५०६	४०-१७-००००१९६९२७४	मंगल बहादुर कुमाल	पुरुष	२०००-०३-०९	६	४१२	तनहुँ
५०७	४०-१७-००००२०२५९३०	शेर बहादुर कुमाल	पुरुष	२०००-०४-१०	६	८०२	तनहुँ
५०८	४०-१७-००००४९२०२७३	हरिमाया राना	महिला	२०००-०४-०५	६	३८७	तनहुँ
५०९	४०-१७-००००९४५३७६०	सरास्वती घर्ती	महिला	१९९५-१०-१२	६	२७६	तनहुँ
५१०	४०-१७-००००८९४००४६	अमृता थापा	महिला	१९८४-०४-०१	६	११४७४	तनहुँ
५११	४०-१७-००००९२०८५२८	यकमाया थापा	महिला	१९९५-०२-१०	६	१०९२०५	तनहुँ
५१२	४०-१७-००००७३८२२७३	बद्रीमाया ओझा	महिला	१९८९-०२-३०	६	७४८/४२३	कास्की
५१३	४०-१७-००००८५२५००९	नन्दमाया भुपाल	महिला	१९८७-०५-०२	६	४४०	तनहुँ
५१४	४०-१७-००००७३०७६३४	दिलमाया श्रेष्ठ	महिला	१९९४-०८-१२	६	१११०७४	तनहुँ
५१५	४०-१७-०००००९१९३३०	पार्वती थापा	महिला	१९९५-११-१५	६	२३४	बागलुङ
५१६	४०-१७-०००००२१०९०४	मधुमाया घर्ती	महिला	१९८४-०५-१३	६	१०६२	तनहुँ
५१७	४०-१७-००००८९२००६४	कलीमाया थापा	महिला	१९९६-०८-०३	६	५/३९५	तनहुँ
५१८	४०-१७-००००९७५५७४	मन कुमारी थापा	महिला	१९९३-०३-१७	६	५/३९४	तनहुँ
५१९	४०-१७-०००००६७९८३०	हेकमाया श्रेष्ठ	महिला	१९९५-०८-१०	६	१११६७६	तनहुँ
५२०	४०-१७-००००९५९९४६५	छुमा थापा	महिला	१९९१-०६-०४	६	६४२३	तनहुँ
५२१	४०-१७-००००२८२४१७१	शुभमाया थापा	महिला	१९९२-०५-१०	६	५/३९०	तनहुँ
५२२	४०-१७-००००४८४१८४८	बुद्धिमाया कुमाल	महिला	१९९१-०५-१०	६	११३३९८	तनहुँ
५२३	४०-१७-००००७१२८८३३	पदम कुमारी श्रेष्ठ	महिला	१९९६-०४-१०	६	६५	तनहुँ
५२४	४०-१७-००००१०५९५७७	मोहन कुमारी पण्डित	महिला	१९९०-०१-१०	६	५/४४८	तनहुँ
५२५	४०-१७-००००७१९६०००	सेती सिं श्रेष्ठ	महिला	१९८४-०१-१६	६		
५२६	४०-१७-००००१४५५७०६	भविसरा गुरुङ्ग	महिला	१९९२-१०-०१	६	८१२	तनहुँ
५२७	४०-१७-००००२९०३५५८	ठगीमाया वागले	महिला	१९९१-०२-०५	६	१६८२०	तनहुँ
५२८	४०-१७-०००००७१३००१	जोगमाया पौडेल	महिला	१९९७-०३-२५	६	२८०६१	तनहुँ
५२९	४०-१७-००००८६१०५६४	गूधूमाया थापा	महिला	१९९८-०६-१२	६	५/३३३	तनहुँ
५३०	४०-१७-००००५१५२२६१	जुनकिरी कुमाल	महिला	१९९५-०१-०५	६	१४२०३	तनहुँ
५३१	४०-१७-००००८९२१६४१	मंगली कुमाल	महिला	१९९४-०२-२०	६	३९३	तनहुँ
५३२	४०-१७-००००५४३४८७	वेदमाया वागले	महिला	१९८९-१२-०४	६		
५३३	४०-१७-०००००६०६०९७	चिज कुमारी श्रेष्ठ	महिला	१९९९-०४-२५	६	१५८	गोरखा
५३४	४०-१७-००००५९०४५९५	भानु कुमारी आचार्य	महिला	१९९५-१०-१५	६	१४५२	तनहुँ
५३५	४०-१७-००००४९२६४३१	दुनमुनी दरै	महिला	१९९१-०९-१६	६		
५३६	४०-१७-००००९६२९५०८	बत्तुमाया ओझा	महिला	१९९१-१२-१५	६	८२०	तनहुँ
५३७	४०-१७-००००२५३४४६७	धन कुमारी मल्ल	महिला	१९८२-११-१४	६	९२०४	रुपन्देही
५३८	४०-१७-००००४६७१३८४	पदम कुमारी थापा	महिला	२००१-०१-०८	६	१०५	तनहुँ
५३९	४०-१७-००००८२७१४४२	नेत्र बहादुर रानाभाट	पुरुष	१९९८-०४-२८	७	१५३६	तनहुँ
५४०	४०-१७-००००३२७२१००	रण बहादुर मगर	पुरुष	१९९८-०७-१७	७	३३०८	तनहुँ
५४१	४०-१७-००००८१६७५२८	पदमचन मगर	पुरुष	१९९१-०२-०४	७	१२८	तनहुँ
५४२	४०-१७-००००६७७०३३३	पूर्ण बहादुर थापा	पुरुष	१९९३-०६-२४	७	३८५	तनहुँ
५४३	४०-१७-००००६५१८५७४	रमन सिं थापा	पुरुष	१९९६-०९-०४	७	३३२	तनहुँ
५४४	४०-१७-००००८६७१७७७	जून नारायण श्रेष्ठ	पुरुष	१९९९-०८-२७	७	१३३९	तनहुँ
५४५	४०-१७-००००८८०११६९	सोम बहादुर दरै	पुरुष	१९९९-०६-०४	७	४१६२	तनहुँ
५४६	४०-१७-००००२२४८५९८	मुक्ति नारायण श्रेष्ठ	पुरुष	१९९२-०४-२५	७	१११	तनहुँ
५४७	४०-१७-००००४८१३४१	लक्षुमन गिरी	पुरुष	२०००-०१-१३	७	४४४	तनहुँ
५४८	४०-१७-००००६५५१५३८	कूम बहादुर थापा	पुरुष	१९९९-०५-०४	७	७८५	तनहुँ
५४९	४०-१७-००००१८७९८२७	भोजराज खनाल	पुरुष	१९९४-१२-१८	७	३५०३	तनहुँ
५५०	४०-१७-००००४५६५९९७	मिन बहादुर थापा	पुरुष	१९८६-०९-०४	७	९०	तनहुँ
५५१	४०-१७-००००१०३१७१३	झूल बहादुर थापा	पुरुष	२०००-०९-१८	७	४८७	तनहुँ
५५२	४०-१७-००००६६५६०१८	गन नारायण श्रेष्ठ	पुरुष	१९८५-०८-१०	७	२/३८४	गोरखा
५५३	४०-१७-००००८७५९४४१	गंगाधर थापा	पुरुष	१९७९-०२-१०	७	६७५०	तनहुँ
५५४	४०-१७-००००२७५९२२२	रुप नारायण श्रेष्ठ	पुरुष	१९८२-१२-२०	७	३४७७	तनहुँ
५५५	४०-१७-००००२०२४२९८	श्रीप्रसाद श्रेष्ठ	पुरुष	१९८७-०४-२४	७	४२८९	तनहुँ

५५६	४०-१७-००००८३३०२०६	गगन बहादुर थापा	पुरुष	१९९६-०३-१०	७	१२४४८३	तनहुँ
५५७	४०-१७-००००६९६८२७५	रन्जित गिरी	पुरुष	१९९७-०९-०४	७	१२१७	तनहुँ
५५८	४०-१७-००००७१३५५९०	हिमलाल जोशी	पुरुष	१९९३-०१-०४	७	५५९२	लम्जुङ्गा
५५९	४०-१७-००००३६०८५६४	रन बहादुर थापा	पुरुष	१९८९-०५-१०	७	५/५५५	तनहुँ
५६०	४०-१७-००००९४१८४८८	घमान सिं थापा	पुरुष	१९९४-०७-०२	७	८२	तनहुँ
५६१	४०-१७-००००८०९५०८४	बासुदेउ थापा	पुरुष	१९९६-०३-०४	७	५८	तनहुँ
५६२	४०-१७-००००७८२२५९८	डिल बहादुर लुंगेली मगर	पुरुष	१९९५-०९-२०	७	३१९९	तनहुँ
५६३	४०-१७-००००८३६६७५९	चूडामणि श्रेष्ठ	पुरुष	१९८७-०६-०४	७	६२	तनहुँ
५६४	४०-१७-००००९१५९८८९	पदम बहादुर आले	पुरुष	१९९७-०६-०५	७	१५५२	तनहुँ
५६५	४०-१७-००००५२३३२५५	छविलाल थापा	पुरुष	१९९७-११-०३	७	१९७२	तनहुँ
५६६	४०-१७-००००८७०१७३३	मनहरी थापा	पुरुष	१९९९-०५-१०	७	४५५	तनहुँ
५६७	४०-१७-००००८३०४०९८	विरसिं आले	पुरुष	१९९७-११-०२	७	१४५८	तनहुँ
५६८	४०-१७-००००४७४१८६०	तारा प्रसाद उपाध्याय	पुरुष	१९८४-१०-१७	७	४९८	पर्वत
५६९	४०-१७-००००३७५६३७५	विलबल थापा	पुरुष	१९९६-०६-०४	७	१४६	तनहुँ
५७०	४०-१७-००००७०११३५८	डिल बहादुर थापा	पुरुष	१९९६-०१-१०	७	५/५१८	तनहुँ
५७१	४०-१७-००००६८०८२२९	कमान सिं थापामगर	पुरुष	१९९४-०६-०२	७	८३	तनहुँ
५७२	४०-१७-००००७१३८३४३	दुर्गा नारायण श्रेष्ठ	पुरुष	१९९४-०५-०१	७	१०९५	स्याङ्जा
५७३	४०-१७-००००३९१४४४६	रुम बहादुर थापा	पुरुष	१९९६-०६-०४	७	५/४९०	तनहुँ
५७४	४०-१७-००००९२४७१६	मन बहादुर थापा	पुरुष	१९९८-०१-१४	७	६०६	तनहुँ
५७५	४०-१७-००००४७७४२१३	गंगीसरा थापा	महिला	१९९८-०१-१०	७	३८४२	तनहुँ
५७६	४०-१७-००००४५०४२९५	विष्णूमाया श्रेष्ठ	महिला	२००१-०२-०५	७	११३१	तनहुँ
५७७	४०-१७-००००४७४३७७१	केशरी थापा	महिला	२०००-०८-१५	७	९८०७३	तनहुँ
५७८	४०-१७-००००२५३०१४३	दमन्ती थापा	महिला	१९९४-१२-१०	७	३१६१२	तनहुँ
५७९	४०-१७-००००४५५९९९९	तिल्टा मगर	महिला	१९९६-०८-१६	७	११७३	तनहुँ
५८०	४०-१७-००००२८०६१७४	वेलावती रानाभाट	महिला	२०००-११-०१	७	५०२	तनहुँ
५८१	४०-१७-००००४१७७०१	मधूमाया कार्की क्षेत्री भन्ने मधू कुमारी क्षेत्री	महिला	२००१-०१-०६	७	८९३	तनहुँ
५८२	४०-१७-००००७१३३२२२	तलीमाया थापा	महिला	२००१-०३-०४	७	४८४	तनहुँ
५८३	४०-१७-००००७०२४९५८	लक्ष्मीदेवी खनाल	महिला	२०००-०८-१२	७	५२७	तनहुँ
५८४	४०-१७-००००३२९९५९६	तुला थापा	महिला	१९९२-१२-२५	७	२३९१	तनहुँ
५८५	४०-१७-००००३६९५५६५	उमा कुमारी थापा	महिला	१९९६-०७-२०	७	५/५७०	तनहुँ
५८६	४०-१७-००००४९४८६१	खिरीमाया थापा	महिला	१९९६-०९-१९	७	५१२	तनहुँ
५८७	४०-१७-००००४६३३१८१	देवीसरा थापा	महिला	१९९९-१०-०३	७	५/५९८	तनहुँ
५८८	४०-१७-००००६६२९१८८	टुकु थापा	महिला	१९८६-०१-०५	७	१७५८०	तनहुँ
५८९	४०-१७-००००२२३५५२५	गोल्डीसरा थापा	महिला	१९९४-१०-१०	७	२०७२	तनहुँ
५९०	४०-१७-००००७७७६९८	चन्द्रावती खनाल	महिला	१९८९-०४-१७	७	४९०	तनहुँ
५९१	४०-१७-००००६९७०६१९	मनमाया जोशी	महिला	१९९५-०७-२९	७	५६००	लम्जुङ्गा
५९२	४०-१७-००००६४२५१५७	सावित्रादेवी पौडेल	महिला	१९८९-११-०७	७	११८२	तनहुँ
५९३	४०-१७-००००३८८६४८२	राममाया थापा	महिला	१९८७-०५-१३	७	९८६५६	तनहुँ
५९४	४०-१७-००००७७५५८४६	शिविमाया थापा मगर	महिला	१९८७-०१-०२	७	२४१२१	तनहुँ
५९५	४०-१७-००००६५२५८३६	बतिसरा थापा	महिला	१९९५-०१-०३	७	५/५०२	तनहुँ
५९६	४०-१७-००००१०९७९३७	हेबीकला श्रेष्ठ	महिला	१९९६-०१-१५	७	१००९५४	तनहुँ
५९७	४०-१७-००००३२७८११	कोमलादेवी उपाध्याय	महिला	१९८९-०१-०१	७	२८९३	पर्वत
५९८	४०-१७-००००६२५७११०	पवित्रा थापा	महिला	१९९८-०९-१५	७	९५५१८	तनहुँ
५९९	४०-१७-००००७४११६२२	भक्त कुमारी कार्की	महिला	१९८०-०५-०२	७	२३२०	तनहुँ
६००	४०-१७-००००५५७७३५९	चिजमाया घिमिरे	महिला	१९८५-०९-०१	७	५१२	तनहुँ
६०१	४०-१७-००००४८३०२२०	फूलमाया थापा	महिला	१९९६-१०-११	७	३२९	तनहुँ
६०२	४०-१७-००००७८६८२५८	मैनाकलि थापा	महिला	१९९१-१२-२०	७	२३८०	तनहुँ
६०३	४०-१७-००००५८७१२८२	मिनमाया थापा	महिला	१९९४-०५-०१	७	३०१०	तनहुँ

६०४	४०-१७-००००६६१३५०८	रितिसरा थापा	महिला	२०००-०५-१२	७	५४१	तनहुँ
६०५	४०-१७-००००२८२०३७९	कलावती गिरी	महिला	२०००-०३-१२	७	५८८	तनहुँ
६०६	४०-१७-००००४२१६८८३	विष्णुमाया श्रेष्ठ	महिला	१९७७-०१-१५	७	७/६२२	तनहुँ
६०७	४०-१७-००००४४४१९७६	हर्क बहादुर थापा	पुरुष	१९७०-१०-०४	८	१०६५	तनहुँ
६०८	४०-१७-००००३८७४६४४	दूर्ग बहादुर बोटे	पुरुष	१९९६-०६-१०	८	१४६८	तनहुँ
६०९	४०-१७-००००००७१२३	आइतवीर दैरे (थापा)	पुरुष	१९८०-०८-०९	८	२३३३	
६१०	४०-१७-००००७२५१७४९	केश बहादुर दैरे	पुरुष	१९९६-१२-०२	८	५/९५८	तनहुँ
६११	४०-१७-००००६७८३१४६	बुद्धिमान श्रेष्ठ	पुरुष	१९९८-०५-०४	८	६१९	तनहुँ
६१२	४०-१७-००००१९९१६५९	टेक बहादुर श्रेष्ठ	पुरुष	१९९९-१२-१३	८	२२९०	तनहुँ
६१३	४०-१७-००००४१०९०९१	जूद्ध बहादुर दैरे	पुरुष	२०००-०८-१०	८	११०३	तनहुँ
६१४	४०-१७-००००९२०३४६६	हरिराज खनाल	पुरुष	२०००-०२-०४	८	४०६५	तनहुँ
६१५	४०-१७-००००२४३४३२६	मान सिं थापा मगर	पुरुष	१९९२-०६-०३	८	७४३	तनहुँ
६१६	४०-१७-००००२४४६६१६	मन बहादुर पुलामी मगर	पुरुष	१९९५-१०-१७	८	१५३४	तनहुँ
६१७	४०-१७-००००७८२०३६५	हर्क बहादुर दैरे	पुरुष	१९८६-१२-०४	८	५/९१६	तनहुँ
६१८	४०-१७-००००७७८५०८३	उदरसिंह माझी	पुरुष	१९९६-०३-१५	८	२८७२	तनहुँ
६१९	४०-१७-००००८२५७५९	रुकुने दैरे	पुरुष	१९९६-०२-०४	८	५/१०४२	तनहुँ
६२०	४०-१७-००००७०५६९३८	लिल बहादुर कुमाल	पुरुष	१९७६-०२-१८	८	५/९४१	तनहुँ
६२१	४०-१७-००००२०९२१०६	गेहेन्द्रराज खनाल	पुरुष	१९८४-०८-१६	८	४२९१	तनहुँ
६२२	४०-१७-००००२४७५२८१	सिद्धिमान श्रेष्ठ	पुरुष	१९९४-०१-०५	८	९४६	तनहुँ
६२३	४०-१७-००००८४७७९५४	हिमलाल श्रेष्ठ	पुरुष	१९८०-०५-०४	८	३६६७	तनहुँ
६२४	४०-१७-००००८३९१९३९	विष्णु प्रसाद वाग्ले	पुरुष	१९८९-०६-२२	८	६९५	तनहुँ
६२५	४०-१७-००००१९९२४८४	सोम नारायण श्रेष्ठ	पुरुष	१९८९-१२-१९	८	६३९	तनहुँ
६२६	४०-१७-००००२३५५१२५	सिवराज अधिकारी	पुरुष	१९९४-०२-१५	८	१९०	कास्की
६२७	४०-१७-००००३५२०६४	रेशमलाल श्रेष्ठ	पुरुष	१९९४-१२-१५	८	९२०	तनहुँ
६२८	४०-१७-००००४९३२३३७	गोविन्द बहादुर दैरे	पुरुष	१९९६-०७-१३	८	२३९३	तनहुँ
६२९	४०-१७-००००९८३०३७३	एते कुमाल	पुरुष	२०००-०४-१०	८	३५६९	तनहुँ
६३०	४०-१७-००००४५६९८०१	चन्द्रमान श्रेष्ठ	पुरुष	१९९६-०१-०४	८	९७	तनहुँ
६३१	४०-१७-००००५२६५१२४	गंगा बहादुर सिंजाली	पुरुष	१९८४-११-१३	८	५/७०३	तनहुँ
६३२	४०-१७-००००१२६२९७	तिल बहादुर श्रेष्ठ	पुरुष	१९९७-०४-२४	८	१०२	तनहुँ
६३३	४०-१७-००००२०९१७७७	मधुमाया ओझा	महिला	१९७८-११-१०	८	५/३१४	तनहुँ
६३४	४०-१७-००००४६९४९९६	चिजमाया खनाल	महिला	१९८१-०८-०५	८	५/९३३	तनहुँ
६३५	४०-१७-००००५५६७०६७	देवका काफ्ले	महिला	१९८९-०८-०२	८		
६३६	४०-१७-००००६५०१२६४	झलक कुमारी रेग्मी	महिला	१९९०-०५-२५	८	४२१०५	कास्की
६३७	४०-१७-००००८०४९८३४	कैली दैरे (थापा)	महिला	१९८०-११-१२	८	९५०	तनहुँ
६३८	४०-१७-००००४९०९९८	पन्चीमाया दैरे	महिला	१९८७-१२-१०	८	५/९५४	तनहुँ
६३९	४०-१७-००००६५३३११९	कालीमाया आचार्य	महिला	१९८९-०५-१३	८		
६४०	४०-१७-००००६०२३५०१	सन्तीमाया दैरे	महिला	१९९२-०९-१५	८	५/९९८	तनहुँ
६४१	४०-१७-००००९५६४१०	सन्तकुमारी श्रेष्ठ भन्ने नौलीदेवी श्रेष्ठ	महिला	१९८६-०३-१०	८	१५४६	तनहुँ
६४२	४०-१७-००००९०९०१२	जगतमाया न्यौपाने	महिला	१९८९-०६-१४	८	११११	तनहुँ
६४३	४०-१७-००००२७१९०११	विष्णु कुमारी वाग्ले	महिला	१९९५-१२-२९	८	७/१५०	तनहुँ
६४४	४०-१७-००००८६१५०९३	नन्द कुमारी श्रेष्ठ	महिला	१९८३-०९-२९	८	२७९	तनहुँ
६४५	४०-१७-००००३१९३६२	परिमा थापा मगर	महिला	१९९३-०१-२६	८	७/८१	तनहुँ
६४६	४०-१७-००००५९१२९४२	सरस्वती न्यौपाने	महिला	१९९१-०४-०५	८	९६८	तनहुँ
६४७	४०-१७-००००५६७७८१६	पद्मकुमारी उपाध्यायी	महिला	१९८७-०६-०१	८	४१००	तनहुँ
६४८	४०-१७-००००३२६२२७३	बागमती श्रेष्ठ	महिला	१९८६-०२-०६	८	४४	तनहुँ
६४९	४०-१७-००००८४५६७०	मनीसरा थापा मगर	महिला	१९८८-०१-१८	८	७६७०	तनहुँ
६५०	४०-१७-००००४९५१२३६	नारायणी काफ्ले	महिला	१९९६-१२-१५	८	११३८	तनहुँ
६५१	४०-१७-००००५६५१९३७	सन्तीमाया दैरे	महिला	१९९६-११-०५	८	५/९११	तनहुँ

६५२	४०-१७-००००३७२३१०	केशीमाया खनाल	महिला	१९९६-१२-१४	८	५/१०१८	तनहुँ
६५३	४०-१७-००००७२०५३५७	मुसीमाया श्रेष्ठ	महिला	१९८६-१२-१०	८	३०९२०	तनहुँ
६५४	४०-१७-००००३४३६९५१	दल बहादुर गुरुङ्ग	पुरुष	१९९६-०३-१५	९	५/१०१९	तनहुँ
६५५	४०-१७-००००१३५२६४१	लाल बहादुर दुरा	पुरुष	१९९६-०६-०८	९	७८	तनहुँ
६५६	४०-१७-००००३२९५७०	पदम बहादुर गुरुङ्ग	पुरुष	२०००-११-०४	९	५५६	तनहुँ
६५७	४०-१७-००००५१८४७४६	हरिदत्त पौडेल	पुरुष	१९९२-०६-१५	९	१९९	तनहुँ
६५८	४०-१७-००००१५८४४९९	नन्द बहादुर थापा	पुरुष	१९९४-०२-०३	९	१११०३५	तनहुँ
६५९	४०-१७-००००७४५१३१८	विल प्रसाद गुरुङ्ग	पुरुष	१९८१-०७-१०	९	८१४	तनहुँ
६६०	४०-१७-००००९५१६६४३	सम्सेर बहादुर दुरा	पुरुष	१९८०-०१-०२	९	३९४७	तनहुँ
६६१	४०-१७-००००६७९९४३	टेक बहादुर दरै	पुरुष	१९९१-०६-०८	९	५/६०९	तनहुँ
६६२	४०-१७-००००३८२३१४९	सन्तवीर दरै	पुरुष	१९७९-०१-२९	९	६८९	तनहुँ
६६३	४०-१७-००००१३८४९५	मन बहादुर दरै	पुरुष	१९९९-१०-१०	९	११९५	तनहुँ
६६४	४०-१७-००००६८४४४६	बासुदेव तिवारी	पुरुष	१९९३-०४-२२	९	१८४७	तनहुँ
६६५	४०-१७-००००८१८७९०३	होमनाथ ढूङ्गाना	पुरुष	२०००-१२-२०	९	३३१४	तनहुँ
६६६	४०-१७-००००८२५४८३६	बल बहादुर गुरुङ्ग	पुरुष	१९९९-०३-०५	९	४६५५	तनहुँ
६६७	४०-१७-००००२२६६८९	तिल बहादुर दुरा	पुरुष	१९८६-०८-०९	९	१४५	तनहुँ
६६८	४०-१७-००००७५०८६२२	दान बहादुर शाही	पुरुष	१९८५-०३-२१	९	३७९	तनहुँ
६६९	४०-१७-००००१०६५८४	तूल बहादुर गुरुङ्ग	पुरुष	१९९६-०१-२८	९	३७६४	तनहुँ
६७०	४०-१७-००००७५२१०५५	बखान बहादुर गुरुङ्ग	पुरुष	१९८२-०९-१६	९	११३८	तनहुँ
६७१	४०-१७-००००६७२०९७४	रत्न प्रसाद पाठक	पुरुष	१९९५-०२-१९	९	११४६	बाग्लुङ
६७२	४०-१७-००००४६९६७७२	खड्ग बहादुर अधिकारी	पुरुष	१९९६-०६-१५	९	१२८२	तनहुँ
६७३	४०-१७-००००२५१४०७९	भोला गिरी सन्यासी	पुरुष	१९९६-११-१५	९	६५३	तनहुँ
६७४	४०-१७-००००७९८९६४	मेव बहादुर गुरुङ्ग	पुरुष	१९९२-११-०४	९	४५७	तनहुँ
६७५	४०-१७-००००५४९३८२७	छगेली भोला गिरी	पुरुष	१९९४-०४-०२	९	१८७९	तनहुँ
६७६	४०-१७-००००२७०७६३५	हर्कमान थापा	पुरुष	१९९२-०४-१०	९	२३३	बाग्लुङ
६७७	४०-१७-००००३६९५२९५	सम्सेर बहादुर घर्ती	पुरुष	१९९६-०४-१४	९	५/७३१	तनहुँ
६७८	४०-१७-००००९४३७३६०	लाल बहादुर मगर	पुरुष	१९९१-१०-२८	९	३९५७	तनहुँ
६७९	४०-१७-००००७६९७७५३	राम सिं गुरुङ्ग	पुरुष	१९९५-०५-०४	९	१९१४	तनहुँ
६८०	४०-१७-००००२९६५०११	कृष्ण प्रसाद पाेख्रेल	पुरुष	२०००-०३-२२	९	२४३४६	तनहुँ
६८१	४०-१७-००००३३४७८३	उदम सिं गुरुङ्ग	पुरुष	१९९४-१०-१८	९	८१२	तनहुँ
६८२	४०-१७-००००४२७६६३	हिरा सिं मगर	पुरुष	१९९२-०६-०७	९	८७	तनहुँ
६८३	४०-१७-००००७३१६४४२	लिलम्बर गागामगर	पुरुष	१९९६-१०-१२	९	९३०	
६८४	४०-१७-००००६०८१९७२	गणेश बहादुर थापा क्षेत्री	पुरुष	१९९२-०८-१३	९	१८३०	तनहुँ
६८५	४०-१७-००००२४७२१२८	महेश्वर पौडेल	पुरुष	१९८९-१२-१५	९	६६७	तनहुँ
६८६	४०-१७-००००५३६९२९५	भगत बहादुर गुरुङ्ग	पुरुष	१९९४-०५-१७	९	४६६	तनहुँ
६८७	४०-१७-००००४१८७५९३	भिम सम्शेर दरै	पुरुष	१९९९-११-२२	९	७१३	तनहुँ
६८८	४०-१७-००००६६७८६३७	मङ्गते बहादुर गुरुङ्ग	पुरुष	२०००-०९-१७	९	६३८	तनहुँ
६८९	४०-१७-००००८६२६९६४	भवानी प्रसाद भूषाल	पुरुष	१९९९-०६-२६	९	४१२	तनहुँ
६९०	४०-१७-००००७४५५३५९	जान बहादुर गुरुङ्ग	पुरुष	१९९७-०५-११	९	५३५	तनहुँ
६९१	४०-१७-००००८०३६२९४	जित बहादुर दुरा	पुरुष	१९९६-११-०२	९	५/६११	तनहुँ
६९२	४०-१७-००००८३४६२८५	हिम बहादुर गुरुङ्ग	पुरुष	१९९७-०९-०१	९	७००४	तनहुँ
६९३	४०-१७-०००००८९०६४७	चन्द्र बहादुर दरै भन्ने चन्द्र बहादुर थापा	पुरुष	२०००-०५-०३	९	१२५३	तनहुँ
६९४	४०-१७-००००३२५७६३४	पुलीमाया सन्यासी	महिला	१९९३-११-०८	९	६३२	तनहुँ
६९५	४०-१७-००००३४२७२७०	मिश्री मिश्रिनी	महिला	१९८८-१२-०५	९	१५३१	तनहुँ
६९६	४०-१७-००००१६८९८४६	भला कुमारी थपिनी	महिला	१९८६-०८-१२	९	५/६४१	तनहुँ
६९७	४०-१७-००००७४४९१९४	तारामाया बगाले	महिला	१९९२-११-१५	९	६५२	तनहुँ
६९८	४०-१७-००००२९६१०८३	द्रौपदा पाेख्रेल	महिला	१९८०-०१-०५	९		
६९९	४०-१७-००००५४३४७९७	सिरमाया खत्री	महिला	१९८१-०३-२५	९	२५८	तनहुँ
७००	४०-१७-००००७५९५१५२	बल्लवी ढकाल	महिला	१९९२-१२-१२	९	६४३	तनहुँ

७०१	४०-१७-००००७९६५००	स्यानी गुरुङ्ग भन्ने देवी माया घर्ती	महिला	१९९३-०५-१६	९	६०९	तनहुँ
७०२	४०-१७-००००६५८२९१९	मनीमाया दै	महिला	१९९३-१२-०१	९	१११४५२	तनहुँ
७०३	४०-१७-०००००८७१६२६	मान कुमारी मगर	महिला	१९८९-०७-०३	९	२/६८१	तनहुँ
७०४	४०-१७-००००३६९५९३५	अमु कुमाल	महिला	१९७८-०३-१२	९	१०४४६०	तनहुँ
७०५	४०-१७-००००९४५४९५६	चिनीमाया पाण्डे	महिला	१९८२-०३-१४	९	४६८४१	तनहुँ
७०६	४०-१७-००००६९८७२८०	बदन कुमारी देवकोटा	महिला	१९७६-०३-१७	९	१४६९३	तनहुँ
७०७	४०-१७-०००००५२४३१९	रतीमाया दै	महिला	१९८०-०९-१०	९	५/६७९	तनहुँ
७०८	४०-१७-००००४४११५१०	दानुमाया मगर	महिला	१९८८-०५-०३	९	५८५६	तनहुँ
७०९	४०-१७-००००२१९१६२६	चिजमाया कुमाल	महिला	१९७७-०४-०१	९	१४१५३	तनहुँ
७१०	४०-१७-००००६६०९३६१	देवी कुमारी राई	महिला	१९८७-०७-१३	९	१०३४५५	तनहुँ
७११	४०-१७-००००५७१३०३४	विष्णुमाया के.सी.	महिला	१९८४-१२-२५	९	२३७०	तनहुँ
७१२	४०-१७-००००३५७४४२६	देउरुपा सापकोटा	महिला	१९८४-०९-१७	९	६९३	तनहुँ
७१३	४०-१७-००००२१९००३	बुद्धिमाया दै	महिला	१९७६-०५-०३	९	१५३६३	तनहुँ
७१४	४०-१७-००००१४९५४३८	पदमा लामिछाने	महिला	१९९१-०७-२१	९	११०९९३	तनहुँ
७१५	४०-१७-००००३४९३४२२	कालिकादेवी कंडेल	महिला	१९७७-०१-०५	९	१४८८७	तनहुँ
७१६	४०-१७-००००८०४१८४७	सनिसरा दै	महिला	१९८८-०२-०५	९	५/६४९	तनहुँ
७१७	४०-१७-००००२९७७३४८	विष्णुमति पाठक	महिला	१९९५-०८-१८	९	१११०८१	तनहुँ
७१८	४०-१७-००००६५४९८२७	मनसिरी गुरुङ्ग	महिला	१९९४-०५-२५	९	६६३७	तनहुँ
७१९	४०-१७-००००८९३१३९२	मंगलीमाय दै	महिला	१९९६-०१-२०	९	१२१३४४	तनहुँ
७२०	४०-१७-००००९९५८४९४	तूलसीदेवी पौडेल	महिला	२०००-०४-१६	९	६४६	तनहुँ
७२१	४०-१७-००००९२११२६९	मनिकला सापकोटा	महिला	१९९२-०६-१७	९	६५५	तनहुँ
७२२	४०-१७-००००८१८३५५६	दिलसरी थापा	महिला	१९९५-०७-०५	९	९८८२०	तनहुँ
७२३	४०-१७-००००२७३४०५६	टेकमाया दै	महिला	२०००-१०-२०	९	६९७	तनहुँ
७२४	४०-१७-००००२७३८६३४	लक्ष्मीदेवी सन्यासिनी	महिला	१९९८-११-०३	९	१४९९	तनहुँ
७२५	४०-१७-००००२३६२८१९	सूकमाया दै	महिला	२०००-०३-०९	९	८७५	तनहुँ
७२६	४०-१७-००००२४४८७४५	पूर्णकला घर्ती	महिला	१९९९-०५-०३	९	६५०६	तनहुँ
७२७	४०-१७-००००८०१५१४२	केश बहादुर गुरुङ्ग	पुरुष	१९९९-११-२७	१०	२७३०	तनहुँ
७२८	४०-१७-००००१३६८६८१	कृष्ण प्रसाद कोइराला	पुरुष	२००१-०१-०२	१०	२४६५६	तनहुँ
७२९	४०-१७-०००००९३६२४०	बखत नारायण श्रेष्ठ	पुरुष	१९८६-०७-२१	१०	९४४	तनहुँ
७३०	४०-१७-००००५७२१२०९	रेशमलाल श्रेष्ठ	पुरुष	१९७५-१२-०२	१०	२७१	तनहुँ
७३१	४०-१७-००००४७९९६२८	लाल बहादुर लौडारी	पुरुष	१९९८-११-२७	१०	२७५	तनहुँ
७३२	४०-१७-००००८९२४१२८	मनीराज श्रेष्ठ	पुरुष	२०००-०१-१२	१०	५/७८२	तनहुँ
७३३	४०-१७-००००७३२२४५४	मिनराज श्रेष्ठ	पुरुष	१९९२-०१-०५	१०	१३४२	तनहुँ
७३४	४०-१७-००००२२५१५१२	पुखुड गिरी	पुरुष	१९८६-१२-१७	१०	२३३४	तनहुँ
७३५	४०-१७-००००७०४८५२०	राज कुमार श्रेष्ठ	पुरुष	१९९४-०९-०४	१०	१३७१	तनहुँ
७३६	४०-१७-००००५६४००३१	खडक बहादुर आले भन्ने खरक बहादुर आले	पुरुष	१९८९-०७-१५	१०	८०७	तनहुँ
७३७	४०-१७-००००४१३४५०४	टेक बहादुर गुरुङ्ग	पुरुष	१९९४-१०-११	१०	३११२	तनहुँ
७३८	४०-१७-००००३४५३९९९	आसिरन मियां	पुरुष	१९९१-०४-२८	१०	५/८६६	तनहुँ
७३९	४०-१७-००००४२१०५३४	लिलाधर शर्मा पोख्रेल	पुरुष	१९९५-०५-२४	१०	१७५	तनहुँ
७४०	४०-१७-००००४०२५६५९	किर्तीमान श्रेष्ठ	पुरुष	१९८१-१०-०८	१०	१२८७	तनहुँ
७४१	४०-१७-००००२१६७८४९	इन्द्र कुमार श्रेष्ठ	पुरुष	१९९८-०९-१३	१०	११६	म्याग्दी
७४२	४०-१७-००००२९५३२७४	उम बहादुर कुंभर	पुरुष	१९८४-१०-१४	१०	१७७२	तनहुँ
७४३	४०-१७-००००९१२२०६१	योग नारायण श्रेष्ठ	पुरुष	१९९४-०८-१९	१०	३९०	तनहुँ
७४४	४०-१७-००००९२८४१२९	बम बहादुर श्रेष्ठ नेवार भन्ने वोम बहादुर श्रेष्ठ	पुरुष	१९९८-१०-०१	१०	१७३३	तनहुँ
७४५	४०-१७-००००२७३८७०९	प्रियनाथ पौडेल	पुरुष	२०००-०४-२७	१०	२३१	तनहुँ
७४६	४०-१७-००००७०३४४२१	बुद्धिमान श्रेष्ठ	पुरुष	१९९३-१०-२८	१०	४१११	तनहुँ

७४७	४०-१७-००००४८३८३८३५	बुद्धिकुमार बतास	पुरुष	१९९०-०९-१८	१०	१७१४१	तनहुँ
७४८	४०-१७-००००५३८४६३	कृतिनाथ रिजाल	पुरुष	१९९६-०१-१५	१०	६६२	तनहुँ
७४९	४०-१७-००००५८३४७२६	धनबहादुर क्षेत्री	पुरुष	२००१-०३-३०	१०	६६११	तनहुँ
७५०	४०-१७-०००००४१२५२२	सुवर्ण कुमारी रानाभाट	महिला	१९९६-०३-१५	१०	३२३५	तनहुँ
७५१	४०-१७-००००९३९१९४७	छलीमाया थापा	महिला	१९९३-०८-१६	१०	३३३०	तनहुँ
७५२	४०-१७-००००१२१२३२१	भिम कुमारी श्रेष्ठ	महिला	१९९५-०७-१३	१०	२९	म्याग्दी
७५३	४०-१७-००००२५५७२८०	षस्टीकादेवी वाग्ले	महिला	१९८६-०७-०९	१०	७४१९	तनहुँ
७५४	४०-१७-००००६०६९९९३	पवित्रा पन्थ	महिला	१९९१-०६-१५	१०	१०४४	तनहुँ
७५५	४०-१७-००००४४७२५५२	श्रीमाया राना	महिला	१९८४-०४-१३	१०	१६६२	तनहुँ
७५६	४०-१७-००००८६६८१७	राज कुमारी श्रेष्ठ	महिला	१९९१-०१-१६	१०	५/८४५	तनहुँ
७५७	४०-१७-०००००७८८५५३	पदममाया पौडेल	महिला	१९७९-०५-१०	१०	७८४	तनहुँ
७५८	४०-१७-००००५३०१८८	कोपिला तिवारी	महिला	१९९४-०४-१५	१०	१६३६	तनहुँ
७५९	४०-१७-००००६०९१७८२	हुम कुमारी श्रेष्ठ	महिला	१९९१-०६-०६	१०	१९२	पर्वत
७६०	४०-१७-००००४०९०३६७	विष्णु नेवानी	महिला	१९९६-०३-१०	१०	६७७९	तनहुँ
७६१	४०-१७-००००६३६२३६२	निल कुमारी वाग्ले	महिला	१९९१-०७-२८	१०	५/४७२	तनहुँ
७६२	४०-१७-००००६५००२६९	लुमीमाया श्रेष्ठ	महिला	१९८९-०२-२५	१०	७६६८९	तनहुँ
७६३	४०-१७-००००४८४५३४६	पवित्रा आले	महिला	१९९०-११-०५	१०	२८६९	तनहुँ
७६४	४०-१७-००००५५५५७२३	सावित्रीदेवी पाण्डे	महिला	१९९५-०२-२०	१०	२१४६	तनहुँ
७६५	४०-१७-००००४२२२६४४	डिलमाया श्रेष्ठ	महिला	१९९०-१०-०५	१०	५/८७२	तनहुँ
७६६	४०-१७-००००४२१८५४६	कान्तूमाया श्रेष्ठ	महिला	२००१-०२-०५	१०	५/७८८	तनहुँ
७६७	४०-१७-००००२९७५४८६	कोपिला लौडारी	महिला	२०००-०३-२०	१०	५२६	तनहुँ
७६८	४०-१७-००००१३९७८०६	लक्ष्मीदेवी श्रेष्ठ	महिला	१९९२-०७-०६	१०	४१७१	तनहुँ
७६९	४०-१७-००००३८५५२६५	सेतीमाया बतास	महिला	१९८४-०५-१८	१०	८५७	तनहुँ
७७०	४०-१७-००००८३२८४४७	देवुमाया पौडेल	महिला	१९९१-१०-१२	१०	४५३६	तनहुँ
७७१	४०-१७-००००६३४१५९७	बाल कुमारी श्रेष्ठ	महिला	२०००-०४-२५	१०	५३५६	तनहुँ
७७२	४०-१७-००००९७९९१२२	लोचकुमारी श्रेष्ठ नेवार भन्ने मिश्री नेवार	महिला	२०००-१०-१५	१०	२१६४३	तनहुँ
७७३	४०-१७-००००१०२०७८८	वस्तीमाया श्रेष्ठ	महिला	१९९४-११-१०	१०	५/८४२	तनहुँ
७७४	४०-१७-००००३८९४११३	बाल कुमारी श्रेष्ठ	महिला	१९९५-०२-३०	१०	४८०२	तनहुँ
७७५	४०-१७-००००४७८५८७२	मान कुमारी श्रेष्ठ	महिला	१९९५-०४-१०	१०	४१३८	तनहुँ
७७६	४०-१७-००००१७६४४८८	जीवन न्यौपाने	पुरुष	२००१-०१-१५	११	१७०१५	तनहुँ
७७७	४०-१७-००००१२७४१२८	शिव चरण थापा मगर	पुरुष	१९८६-१०-१६	११	३९१२/१०४२	तनहुँ
७७८	४०-१७-००००९७८६८४९	कृष्ण बहादुर गुरुङ्ग	पुरुष	१९९७-०८-०२	११	३६८१	तनहुँ
७७९	४०-१७-००००३३७२४८	टिकानिधि पौडेल	पुरुष	१९९६-०२-२७	११	६९३	तनहुँ
७८०	४०-१७-००००१२४६९८	शेर बहादुर गुरुङ्ग	पुरुष	१९९१-१२-०२	११	३१०८	तनहुँ
७८१	४०-१७-००००८३५९८६९	मेष बहादुर गुरुङ्ग	पुरुष	१९९२-०९-२८	११	९३३	तनहुँ
७८२	४०-१७-००००९६०८८६९	टेक बहादुर गुरुङ्ग	पुरुष	१९८८-०४-२९	११	२०९	तनहुँ
७८३	४०-१७-००००५७७९०९१	पदम बहादुर खड्का	पुरुष	१९९२-०८-०१	११	१२८०	तनहुँ
७८४	४०-१७-००००३६९९१९	कृष्ण बहादुर गुरुङ्ग	पुरुष	१९९०-०३-१०	११	३२/३२८	कास्की
७८५	४०-१७-००००५४९२२९३	दिर्घ बहादुर थापा	पुरुष	१९७१-०१-२७	११	१२४५	तनहुँ
७८६	४०-१७-००००५३५१४९१	कृष्ण बहादुर बस्नेत	पुरुष	१९९९-०१-२७	११	५/८५८	तनहुँ
७८७	४०-१७-००००३६७८३५२	जिवन सिं भुजेल	पुरुष	१९९७-०४-०६	११	७८४२	तनहुँ
७८८	४०-१७-००००४६०९७५९	भक्त बहादुर गुरुङ्ग	पुरुष	१९९७-०६-०४	११	३७७६	तनहुँ
७८९	४०-१७-००००९०१८३२७	भद्र बहादुर गुरुङ्ग	पुरुष	१९९७-०६-१०	११	४२७	तनहुँ
७९०	४०-१७-००००१६४३९३९	सोम बहादुर गुरुङ्ग	पुरुष	१९९७-०६-०५	११	५/८१२	तनहुँ
७९१	४०-१७-००००१७७४३३८	हरि बहादुर खड्की	पुरुष	१९९३-१०-१५	११	१४७५	तनहुँ
७९२	४०-१७-०००००९६९६५	किसन बहादुर गुरुङ्ग	पुरुष	१९९६-०९-२६	११	४४७	तनहुँ
७९३	४०-१७-००००२६०१८२१	हरिशंकर वाग्ले	पुरुष	१९८९-०७-१५	११	४३१०३३/१०४४४१	तनहुँ
७९४	४०-१७-००००३४९०७२२	खेम बहादुर थापा	पुरुष	२०००-०३-२०	११	१४३९	तनहुँ
७९५	४०-१७-००००१०९७२१०	राम प्रसाद उपाध्याय	पुरुष	२०००-११-२५	११	११६२	तनहुँ

७९६	४०-१७-००००६९७२७२५	कृष्ण प्रसाद उपाध्याय	पुरुष	१९९७-०८-१५	११	४०९	तनहुँ
७९७	४०-१७-००००५६३३९१४	नवराज श्रेष्ठ	पुरुष	१९९६-१०-२६	११	३४०९	तनहुँ
७९८	४०-१७-००००५१५१७६६	तूलसी नारायण नेवार	पुरुष	२०००-०२-१९	११	६४७	तनहुँ
७९९	४०-१७-००००९७७६८४०	सम्मर बहादुर श्रेष्ठ	पुरुष	१९९३-०७-१३	११	७७३	तनहुँ
८००	४०-१७-०००००८१३१२२	तूल बहादुर गुरुङ्ग	पुरुष	२०००-०८-०७	११	२२०३	तनहुँ
८०१	४०-१७-००००९२४६०८६	दल बहादुर गुरुङ्ग	पुरुष	२०००-११-२५	११	२४९८	तनहुँ
८०२	४०-१७-००००७७८२६१८	नन्दलाल श्रेष्ठ	पुरुष	१९७८-०७-०६	११	४१६	तनहुँ
८०३	४०-१७-००००६३४००३०	शंखर बहादुर थापा	पुरुष	१९९६-०२-१५	११	४१४	लम्जुङ्ग
८०४	४०-१७-००००३७९१५५५	केवल बहादुर श्रेष्ठ	पुरुष	१९९५-१०-१०	११	५१४०	तनहुँ
८०५	४०-१७-००००९५८४२६२	कृष्ण प्रसाद उपाध्याय	पुरुष	१९९३-०९-२०	११	११९	तनहुँ
८०६	४०-१७-००००९८२४६२६	उमान सिं क्षेत्री	पुरुष	१९८७-११-२५	११	४२७	तनहुँ
८०७	४०-१७-००००७१८८७२६	कृष्ण बहादुर दरै भन्ने कृष्ण बहादुर गुरुङ्ग	पुरुष	१९९१-०६-१२	११	१६९३	तनहुँ
८०८	४०-१७-००००६६६६८४३	धन बहादुर श्रेष्ठ	पुरुष	१९९४-१२-२९	११	३४०६	पर्वत
८०९	४०-१७-००००२६८४१०६	गोठे गुरुङ्ग	पुरुष	१९९२-०१-२१	११	२७१४	तनहुँ
८१०	४०-१७-००००६७३७७७५	नर बहादुर दुरा	पुरुष	१९८४-०४-१०	११	३६३७	तनहुँ
८११	४०-१७-००००६८९५७८९	लाल बहादुर दरै	पुरुष	१९९७-०८-०२	११	२०७	तनहुँ
८१२	४०-१७-००००३९३०६१३	विसन सिं गुरुङ्ग	पुरुष	१९९०-११-२६	११	२७१७	तनहुँ
८१३	४०-१७-००००५७७९९९०	नन्द बहादुर श्रेष्ठ	पुरुष	१९८४-१२-०४	११	४८३२	तनहुँ
८१४	४०-१७-००००८६९७१००	इन्द्र बहादुर खड्का	पुरुष	१९९८-१२-२९	११	४५९५१	तनहुँ
८१५	४०-१७-००००७५९६१४५	छविलाल देवकोटा	पुरुष	१९९५-०५-०८	११	६१६	गोरखा
८१६	४०-१७-००००८१०८५३५	केशर बहादुर गुरुङ्ग	पुरुष	१९९५-०५-३०	११	४०४३	तनहुँ
८१७	४०-१७-००००८५३५७९१	खड्क बहादुर भण्डारी	पुरुष	१९९७-०४-१३	११	५०५९	लम्जुङ्ग
८१८	४०-१७-००००९८६८१५८	काजीमान श्रेष्ठ	पुरुष	१९८९-०७-०३	११	५/८३८	तनहुँ
८१९	४०-१७-००००१६१४३८३	तेज बहादुर गुरुङ्ग	पुरुष	१९९४-०४-१५	११	१५८५९	तनहुँ
८२०	४०-१७-००००८५४३५२६	सूल बहादुर गुरुङ्ग	पुरुष	२०००-०३-०८	११	९९८	तनहुँ
८२१	४०-१७-००००२०२४१०	उरणध्वज गुरुङ्ग	पुरुष	१९९८-०४-०७	११	११०९	तनहुँ
८२२	४०-१७-००००४८२३९२७	डम्बर गिरी भन्ने डम्बरबहादुर क्षेत्री	पुरुष	१९८७-०३-१५	११	२४९/५०६	तनहुँ
८२३	४०-१७-००००३५९१६१	धनमाया गुरुङ्ग	महिला	१९९०-०१-०५	११	८०५	तनहुँ
८२४	४०-१७-००००७०२५०२७	गुणमाया न्यौपाने	महिला	१९९०-०५-०७	११	५/८११	तनहुँ
८२५	४०-१७-००००३९७६००५	निल क्मारी गुरुङ्ग	महिला	२०००-०१-२०	११	४३१००१/२५०४	तनहुँ
८२६	४०-१७-००००७४६२२१०	चमेली नेवारनी देवी	महिला	२०००-०८-२८	११	६४९	तनहुँ
८२७	४०-१७-००००७५२६७९८	विष्णु कुमारी श्रेष्ठ	महिला	१९८८-१२-१४	११	१४५९	तनहुँ
८२८	४०-१७-००००३९३८०९३	विष्णुमाया श्रेष्ठ	महिला	१९८८-०७-०४	११	५/८३७	तनहुँ
८२९	४०-१७-००००५६२९६७०	मिनमाया न्यौपाने	महिला	१९८९-०३-१५	११	८०२	तनहुँ
८३०	४०-१७-००००५५५५५०३	दिलमाया गुरुङ्ग	महिला	१९८४-०३-१०	११	४६७८	तनहुँ
८३१	४०-१७-००००५४३०३७९	रिमीमाया थापा	महिला	१९९१-०८-२८	११	२५४१	तनहुँ
८३२	४०-१७-००००२५४५४१७	झकमाया गुरुडसेनी	महिला	१९८६-१०-१८	११	५७८	तनहुँ
८३३	४०-१७-००००४४४७१२३	काली गुरुङ्ग	महिला	१९८९-०९-१०	११	५/९०६	तनहुँ
८३४	४०-१७-००००४४१८७३३	कौसिला भट्टराई	महिला	१९९२-०८-२९	११	५/१४०	तनहुँ
८३५	४०-१७-००००८९८१८७४	हरिमाया दरै	महिला	१९८०-०१-०७	११	३३६३६	तनहुँ
८३६	४०-१७-००००१७३८८९७	मायादेवी सुवेदी	महिला	१९८१-०९-०४	११	२५८६	तनहुँ
८३७	४०-१७-००००१७६१३९	गंगामाया गुरुङ्ग	महिला	१९९५-१२-०२	११	३११२	तनहुँ
८३८	४०-१७-००००४०२३७१०	मोतीमाया श्रेष्ठ	महिला	१९८७-०२-१८	११	७/१४६४	तनहुँ
८३९	४०-१७-००००६९९४६१५	धनमाया थापा	महिला	१९९१-०१-१५	११	१६८८	तनहुँ
८४०	४०-१७-००००१३४१४४८	हविजन मिया	महिला	१९९४-०८-१३	११	११९४	तनहुँ
८४१	४०-१७-००००८५४०८७९	चोमति थापा	महिला	१९९६-०८-०८	११	७६८	तनहुँ
८४२	४०-१७-००००६८१७७५८	लालमाया गुरुङ्ग	महिला	१९९४-०३-१५	११	२४८२५	तनहुँ
८४३	४०-१७-००००२३१४७८	विष्णुमाया आचार्य	महिला	१९८६-०५-०३	११	३७९	रसुवा

८४४	४०-१७-००००५७५६३२१	बुद्धलक्ष्मी श्रेष्ठ	महिला	१९९४-०७-०७	११	१९८९०	तनहुँ
८४५	४०-१७-००००९१०१६१४	डिमसडमो हिराचन	महिला	१९९४-०१-२४	११	३४	तनहुँ
८४६	४०-१७-००००८५९७१६५	जुठीमाया गुरुङ्ग	महिला	१९७०-११-१५	११	२०५५	तनहुँ
८४७	४०-१७-००००८१०३३१६	सन्तुमाया दरै	महिला	१९७५-०१-१५	११	१४९५४	तनहुँ
८४८	४०-१७-००००५९६२४०३	रामकेशरी प्रधानाङ्ग	महिला	१९८७-०२-१८	११	३२४०१	तनहुँ
८४९	४०-१७-००००९३४८९५५	सिता थापा	महिला	१९९५-०७-०८	११	२१८१	लम्जुङ्ग
८५०	४०-१७-००००२५६८५९४	बुद्धिछिमी भन्ने मूर्ती श्रेष्ठ	महिला	१९७६-०५-०३	११	८/६९	तनहुँ
८५१	४०-१७-००००३६१८६२८	चिनीमाया गौली	महिला	१९८६-०१-१५	११	११५२	लम्जुङ्ग
८५२	४०-१७-००००६०३२२५७	देविका उपाध्यायनी	महिला	१९९३-०७-०३	११	३०४४	तनहुँ
८५३	४०-१७-००००८८१८०४७	टंकमाया उपाध्याय	महिला	१९८६-०८-०१	११	४४०९	तनहुँ
८५४	४०-१७-००००४३०१२९८	सन्त कुमारी श्रेष्ठ	महिला	१९९२-०७-१४	११	९००	तनहुँ
८५५	४०-१७-००००१७८९५१	सेतीमाया गुरुङ्ग	महिला	१९९४-०१-१५	११	१८	तनहुँ
८५६	४०-१७-००००६४४४०९८	दिलमाया विजूक्छे	महिला	१९९८-०४-०२	११	४८९	तनहुँ
८५७	४०-१७-००००५२०९६२९	मनमाया गुरुङ्ग	महिला	२०००-०४-१०	११	७०८२	तनहुँ
८५८	४०-१७-००००६३७२४०४	वसमाया खड्की	महिला	२०००-०९-१०	११	१५१०	तनहुँ
८५९	४०-१७-००००२०२२४१०	विष्णुमाया श्रेष्ठ	महिला	२०००-०१-१०	११	७७१	तनहुँ
८६०	४०-३१-००००७३४१०४९	एक बहादुर थापा	पुरुष	२०००-११-२८	१२	३३२७	तनहुँ
८६१	४०-३१-००००५८७४५०६	दलु बहादुर आले	पुरुष	२०००-०१-०१	१२	८/१४७३	तनहुँ
८६२	४०-३१-००००७४२२६०	नर बहादुर आले	पुरुष	१९९६-१२-३०	१२	२२८९	तनहुँ
८६३	४०-३१-००००६२७०९४८	दिलमान राना	पुरुष	१९८६-०२-२१	१२	१९५५	तनहुँ
८६४	४०-३१-००००३६१२३९९	गोविन्द्र प्रसाद न्यौपाने	पुरुष	१९९७-०३-११	१२	९१९	तनहुँ
८६५	४०-३१-००००५८५४४०१	केहरसिंह थापा	पुरुष	१९९६-१२-३०	१२	११४२	तनहुँ
८६६	४०-३१-००००४७७७३४०	पूपराज तिवारी	पुरुष	१९९३-०२-१२	१२	४८७५	तनहुँ
८६७	४०-३१-००००५५०३७८४	सहविर थापा	पुरुष	१९८६-०६-१०	१२	१८९३	तनहुँ
८६८	४०-३१-००००४२७३११९	लक्ष्मन थापा	पुरुष	१९८५-०९-१२	१२	१५३२	तनहुँ
८६९	४०-३१-००००६११८८१२	गगनसिंह आले	पुरुष	१९९३-०५-१५	१२	४२८६	तनहुँ
८७०	४०-३१-००००९८११४३९	विछराम थापा	पुरुष	१९९४-०२-१३	१२	४३२७	तनहुँ
८७१	४०-३१-००००२३२४५८०	कमानसिंह थापा	पुरुष	१९९१-०३-२८	१२	३३३५	तनहुँ
८७२	४०-३१-००००९५७३१६६	लिल बहादुर थापा	पुरुष	१९८०-०४-१६	१२	२८७२	तनहुँ
८७३	४०-३१-००००५२६०९७४	हस्त बहादुर आले	पुरुष	१९९०-०३-१०	१२	१४८६	तनहुँ
८७४	४०-३१-००००७८८४७६१	धन बहादुर आले	पुरुष	१९९७-१२-३०	१२	१५७९	तनहुँ
८७५	४०-३१-००००४३०२८०	लालसिंह थापा	पुरुष	१९९७-१२-३०	१२	२५१४	तनहुँ
८७६	४०-३१-००००६८४२६३१	अल बहादुर थापा	पुरुष	१९९७-०८-१८	१२	४७३८	तनहुँ
८७७	४०-३१-००००३७३२४४१	लालू थापा	पुरुष	१९९२-०३-१२	१२	१४११	तनहुँ
८७८	४०-३१-००००८१९६५४३	नन्द बहादुर थापा	पुरुष	१९९२-०६-१५	१२		
८७९	४०-३१-००००३३५९८६९	जयबल्भ न्यौपाने	पुरुष	१९८१-०७-२५	१२	१३१५	तनहुँ
८८०	४०-३१-००००३६२३१९१	धने थापा	पुरुष	१९९४-०६-१५	१२	३२७६	तनहुँ
८८१	४०-३१-००००९६०५६१०	टेक बहादुर मगर	पुरुष	१९९३-०४-१०	१२	८/१४०	तनहुँ
८८२	४०-३१-००००६६५०६३६	एकराज पन्त	पुरुष	१९८७-०५-१५	१२	१२६०	तनहुँ
८८३	४०-३१-००००३०३३६२२	सेर बहादुर थापा	पुरुष	१९९७-१०-१५	१२	१८६८	तनहुँ
८८४	४०-३१-००००४२६५२७३	जगनाथ आर्चाय	पुरुष	२०००-०९-१२	१२	४२५५	तनहुँ
८८५	४०-३१-००००८५७८९२१	प्रेम बहादुर आले	पुरुष	२००१-०१-३०	१२	५४१	तनहुँ
८८६	४०-३१-००००७३१८८६२	अमृत बहादुर गुरुङ्ग	पुरुष	१९९२-१२-०९	१२	१०४८	तनहुँ
८८७	४०-३१-००००५९६३०३	गंज बहादुर आले	पुरुष	२००१-०१-३०	१२	४३१४१२	तनहुँ
८८८	४०-३१-००००५७६५१३७	जित बहादुर राना	पुरुष	२००१-०१-०२	१२	८/१५३४	तनहुँ
८८९	४०-३१-००००४७२०००४	शम्शेर बहादुर थापा	पुरुष	१९९९-१२-३०	१२	१४०१	तनहुँ
८९०	४०-३१-००००८०५७४२४	टुल बहादुर राना	पुरुष	२००१-०१-०१	१२	५००	तनहुँ
८९१	४०-३१-००००४४६७०८	उति माया आले	महिला	१९९७-०१-०१	१२	८/१५०९	तनहुँ
८९२	४०-३१-००००३११८४७९	चिजमाया तिवारी	महिला	१९९५-०१-१५	१२	९१७७९	तनहुँ

८९३	४०-३१-००००४१७६३१९	शारदा तिवारी	महिला	१९९६-०३-१०	१२	१८५१	तनहें
८९४	४०-३१-००००४५५८१७३	विसरुपी थापा	महिला	१९९४-०६-०७	१२	३९७४	तनहें
८९५	४०-३१-००००६७९८७०८	शेर बहादुर सेढाई	महिला	१९९७-०३-१५	१२	३२०६	तनहें
८९६	४०-३१-००००६७३४६७२	श्रीकृष्ण तिवारी	महिला	१९९८-०५-१०	१२	४७४८	तनहें
८९७	४०-३१-००००१४८७७१९	तलिमाया थापा	महिला	१९९५-०१-०९	१२	१११२६४	तनहें
८९८	४०-३१-००००८०८९७१२	खगौमाया थापा	महिला	१९९०-०५-१०	१२	४३३०१५	तनहें
८९९	४०-३१-००००५२६०२९८	टिकासरा थापा	महिला	१९८५-०५-०३	१२	१३९२	तनहें
९००	४०-३१-००००६६५०१६१	गौति माया थापा	महिला	१९८८-०६-१०	१२	४३३०१५	तनहें
९०१	४०-३१-००००४४६२०५७	चिन्तमाया थापा	महिला	१९९२-०५-१०	१२	१११०८	तनहें
९०२	४०-३१-००००६६७७३५२	भिमसरा थापा	महिला	१९८५-०१-१०	१२		
९०३	४०-३१-००००९२६१२८३	हरिमाया ढकाल	महिला	१९८६-१०-०३	१२	४७५	तनहें
९०४	४०-३१-००००७०४४७५३	मान बहादुर थापा	महिला	१९९४-०६-१०	१२	३३६९	तनहें
९०५	४०-३१-००००८३६४०८६	इन्द्रमाया थापा	महिला	१९९२-०१-१०	१२	१०४	तनहें
९०६	४०-३१-००००६६३४१७३	मनमाया थापा	महिला	१९८८-१०-१२	१२	१८७२	तनहें
९०७	४०-३१-००००८७४४२७६	गोरीमाया थापा	महिला	१९९३-०६-०८	१२	५६२७	तनहें
९०८	४०-३१-००००३१७६४८८	केशरीमाया भन्ने श्रीमाया थापा	महिला	१९९३-१०-१५	१२	१४८४	तनहें
९०९	४०-३१-००००२७२३०१२	सूकमाया थापा	महिला	१९८६-०६-१०	१२	१५३२	तनहें
९१०	४०-३१-००००५९६५३६३	हस्त कुमारी मगर	महिला	१९८५-०१-१५	१२	४३३०१	तनहें
९११	४०-३१-००००३००७१३४	कालीमाया मगर्नी	महिला	१९९७-०८-०५	१२	२१४	तनहें
९१२	४०-३१-००००१७८२४७७	रिमाया थापा	महिला	१९९७-१२-३०	१२	१५११	तनहें
९१३	४०-३१-०००००८९६८८९	विसरा राना	महिला	२००१-०१-०१	१२	१५५७	तनहें
९१४	४०-३१-००००६३३६१७२	कृष्ण कुमारी आले	महिला	२०००-१२-३०	१२	१३८७	तनहें
९१५	४०-३१-००००५९५४९०	सुमित्रा थापा	महिला	२०००-१२-०३	१२	८/१३८८	तनहें
९१६	४०-३१-००००७९०७९९८	मान बहादुर थापा	पुरुष	१९९९-१०-०५	१३	१११८	तनहें
९१७	४०-३१-००००९५६१६०१	भवानीप्रसाद अधिकारी	पुरुष	१९९४-११-१०	१३	१७४३	तनहें
९१८	४०-३१-००००२०५१५८	चित्र सि रिलामी मगर	पुरुष	१९८८-०५-२५	१३	१५२७	तनहें
९१९	४०-३१-००००९८९५१६६	मोतीलाल थापा	पुरुष	१९८३-०२-१०	१३	१३९२	तनहें
९२०	४०-३१-००००४३७३०८२	रामनाथ सेढाई	पुरुष	१९९०-०६-०६	१३	१८८९	तनहें
९२१	४०-३१-००००९७६८९९२	खडक बहादुर थापा	पुरुष	१९९५-०८-११	१३	७४	तनहें
९२२	४०-३१-००००५६१२८२०	खडक बहादुर राना	पुरुष	१९९३-०२-०६	१३	१८३५	तनहें
९२३	४०-३१-००००६१२६१०९	राम बहादुर थापा	पुरुष	१९९७-०४-०५	१३	१९७०४	तनहें
९२४	४०-३१-००००२४४२६३६	खडक बहादुर थापा	पुरुष	१९८६-०३-१२	१३	१५९३	तनहें
९२५	४०-३१-००००८४९७२९७	रेशमलाल सेढाई	पुरुष	१९९६-१२-३०	१३	१७४६	तनहें
९२६	४०-३१-००००२४१२०५५	रामभक्त पूरी	पुरुष	१९९५-१२-३०	१३	२७५४	तनहें
९२७	४०-३१-००००४७४४२४९	लाल बहादुर तामाड	पुरुष	१९८७-०५-०४	१३	१८३३	तनहें
९२८	४०-३१-००००७६१५६६२	मैतीसिंह थापा	पुरुष	१९९६-०७-०९	१३	५०८	तनहें
९२९	४०-३१-००००८४८७७७२	खडू गिरी	पुरुष	१९८९-०२-१२	१३	२५७९	तनहें
९३०	४०-३१-००००५४९७०४७	रुद्र प्रसाद वराल	पुरुष	१९९९-०१-१५	१३	३९२६	तनहें
९३१	४०-३१-००००८२३५०६५	भवानीप्रसाद बास्तोला	पुरुष	१९९७-१२-३०	१३	१२४५	तनहें
९३२	४०-३१-००००२४६९२०	केश बहादुर घर्ती	पुरुष	१९९६-०८-१४	१३	३२९९	तनहें
९३३	४०-३१-००००७५८६४६९	केश बहादुर घर्ती	पुरुष	१९९६-०८-१४	१३	३२९९	तनहें
९३४	४०-३१-००००७९७९२४६	टेक बहादुर आले	पुरुष	२०००-०१-०१	१३	८/१५४४	तनहें
९३५	४०-३१-००००३२०११६	रण सिंह बराल	पुरुष	१९९९-०६-२७	१३	९६६	तनहें
९३६	४०-३१-००००५०३९२००	धन बहादुर थापा	पुरुष	२०००-०१-०९	१३	६७१	तनहें
९३७	४०-३१-००००५८२०६७१	जित बहादुर आले	पुरुष	२०००-०१-०५	१३	६६९१	तनहें
९३८	४०-३१-००००९१०८५२९	राम बहादुर घर्ती	पुरुष	२००१-०१-०५	१३	१७९०	तनहें
९३९	४०-३१-००००४१७७९५१	अम्बीमाया रिलामी	महिला	१९९६-१२-३०	१३	१५५४	तनहें
९४०	४०-३१-००००७४४७८४८	विष्णूमाया सिजाली	महिला	१९८६-०८-१०	१३	८८५५६	तनहें
९४१	४०-३१-००००२७२०१८६	रिमाया मगर्नी	महिला	१९८७-०५-२४	१३	१४८३	तनहें

९४२	४०-३१-००००२६७२१६०	कमलमाया तिवारी	महिला	१९९१-११-२५	१३	४४७६	तनहुँ
९४३	४०-३१-००००१९५३१७	रुपमनी रेग्मी	महिला	१९८४-०६-१५	१३	१११९०	तनहुँ
९४४	४०-३१-०००००२८०४८५	पार्वती ढुंगेल	महिला	१९९३-०१-२१	१३	७१९२	तनहुँ
९४५	४०-३१-००००७८२४०५	भूमिसरा मगर	महिला	१९९३-०६-१०	१३	१८७०	तनहुँ
९४६	४०-३१-००००४२५०४२९	देवकी वाीताकोटी	महिला	१९९१-०८-२१	१३	१७५३	तनहुँ
९४७	४०-३१-००००४७३९५०९	वल बहादुर घर्ती	महिला	१९९५-०६-०३	१३	१८१२	तनहुँ
९४८	४०-३१-००००६१३६१०४	सावित्री घर्ती	महिला	१९८३-०५-१०	१३	१९२१	तनहुँ
९४९	४०-३१-०००००९३८०७५	सूमित्रा चूई	महिला	१९८८-०१-०५	१३	१८४३	तनहुँ
९५०	४०-३१-००००७६९२९८१	सविमाया थापा	महिला	१९९९-०५-०२	१३	११२७	तनहुँ
९५१	४०-३१-००००७४९४४९२	अन्त माया भाट	महिला	२००१-०३-०२	१३	१७७८	तनहुँ
९५२	४०-३१-००००८९७७४४०	मधु माया बराल	महिला	२००१-०१-०१	१३	८/१५६	
९५३	४०-३१-००००५८९२३५८	आइत माया तामाङ्ग	महिला	२००१-०१-०५	१३	१८३६	तनहुँ
९५४	४०-३१-००००९२३१३३	नन्द माया घर्ती	महिला	१९९१-१२-३०	१३	१७६३	तनहुँ
९५५	४०-३१-०००००६७४१६१	दिल बहादुर पाण्डे	पुरुष	१९७६-०२-१०	१४	१२५९	तनहुँ
९५६	४०-३१-००००२३१५४४५	जित बहादुर थापा	पुरुष	१९८४-०८-१०	१४		
९५७	४०-३१-००००७१०६७१६	कर्ण बहादुर थापा	पुरुष	१९८८-०२-०९	१४		
९५८	४०-३१-००००२९१७६१६	अर्ण प्रसाद पन्थ	पुरुष	१९८६-०२-०६	१४	१३७०	तनहुँ
९५९	४०-३१-००००५३५१४३०	सेर बहादुर सापकोटा	पुरुष	१९८५-०८-१०	१४	१३९८	तनहुँ
९६०	४०-३१-००००८९२७८९५	चोक बहादुर राना	पुरुष	१९९५-०२-०३	१४	१०८९	तनहुँ
९६१	४०-३१-००००६८४१२८६	टेकनाथ कडेल	पुरुष	१९८५-०४-०१	१४	२१८३	तनहुँ
९६२	४०-३१-०००००७६९६५	शिव प्रसाद पन्थ	पुरुष	१९८०-०७-१०	१४	१३२६	तनहुँ
९६३	४०-३१-००००१४५०३५७	नारायण प्रसाद हटखले	पुरुष	१९८६-०१-०१	१४	४५८३	तनहुँ
९६४	४०-३१-००००३७४११२४	इन्द्र विलास पन्त	पुरुष	१९९४-०२-०९	१४	१२९४	तनहुँ
९६५	४०-३१-००००८४८८८३०	दल बहादुर पन्त	पुरुष	१९९१-०८-२३	१४	१२२६	तनहुँ
९६६	४०-३१-००००७८१०८४२	रत्न बहादुर थापा	पुरुष	१९९९-१२-३०	१४	१३३७	तनहुँ
९६७	४०-३१-००००८०५९६४९	भेष बहादुर पाण्डे	पुरुष	१९९८-१२-३०	१४	७३८	तनहुँ
९६८	४०-३१-००००४७८९०३४	उमानाथ पन्थ	पुरुष	१९९९-०४-०५	१४	९८६	तनहुँ
९६९	४०-३१-००००८९०१०६६	ईन्द्र बहादुर थापा	पुरुष	२००१-०१-०९	१४	१७/८५९	तनहुँ
९७०	४०-३१-००००७४९८३१८	रामचन्द्र पन्थ	पुरुष	२०००-१२-३०	१४	१३२४	तनहुँ
९७१	४०-३१-००००१९७६३४०	पुष्प राज पन्थ	पुरुष	२०००-०९-२७	१४	११३७	तनहुँ
९७२	४०-३१-००००६९३०५५९	डील बहादुर सुवेदी	महिला	२०००-१२-२९	१४	१२०२	तनहुँ
९७३	४०-३१-००००३८२१४६०	नेउटीमाया मूमी	महिला	१९८८-०८-२०	१४	९६१२१	तनहुँ
९७४	४०-३१-००००८३५८२७९	विष्णूमाया पन्त	महिला	१९८०-०७-१०	१४	१२२४	तनहुँ
९७५	४०-३१-००००८९८८८८	पदम कुमारी पाण्डे	महिला	१९९०-०१-२२	१४	११४६	तनहुँ
९७६	४०-३१-००००८९७३९२८	पदम कुमारी कडेल	महिला	१९९३-०६-२०	१४	११०८	तनहुँ
९७७	४०-३१-००००२९५३१६७	चौवा कुमारी पाण्डे	महिला	१९९४-०२-२०	१४	११२०	तनहुँ
९७८	४०-३१-००००८३७३८१	पदमकुमारी पाण्डे	महिला	१९७७-०७-२०	१४	११८२	तनहुँ
९७९	४०-३१-००००८६३९४६	ललीमाया पन्त	महिला	१९९६-१२-३०	१४	११७७	तनहुँ
९८०	४०-३१-०००००५०१५३	धनमाया राना	महिला	१९९७-०५-०७	१४	११११	तनहुँ
९८१	४०-३१-००००४३७१५०८	पूर्णमाया पन्त	महिला	१९९८-१०-०५	१४	१२७२	तनहुँ
९८२	४०-३१-००००४३४२८२७	धर्म कुमारी पन्थ	महिला	१९९०-०६-१०	१४	१३३२	तनहुँ
९८३	४०-३१-००००७४४९७१७	जुठी माया थापा	महिला	२०००-१२-२८	१४	८/११४४	तनहुँ
३. एकल महिला							
१	४०-१७-००००२३०४२११	बुद्धीमाया दरे	महिला	२०१३-१०-१५	१	२३५१	तनहुँ
२	४०-१७-००००१४३९७४०	देवकुमारी जैसी	महिला	२०१५-११-०१	१	१४७१५	तनहुँ
३	४०-१७-००००७९२४७५२	मैयादेवी न्यौपाने	महिला	२०१८-०८-१८	१	५६१२	तनहुँ
४	४०-१७-००००६१२९९७८	फूलमाया दरे	महिला	२०१४-०९-१७	१	५८३६	तनहुँ
५	४०-१७-००००२५७७८९०	लक्ष्मीमा पूरी	महिला	२०१३-०३-०३	१	३३८०	लम्जुङ्ग
६	४०-१७-००००९००२५२९	सिलकुमारी श्रेष्ठ	महिला	२०१८-०३-१०	१	९०१३	तनहुँ
७	४०-१७-००००९००५४४	मनमाया श्रेष्ठ	महिला	२०२०-०३-१०	१	५१	तनहुँ

८	४०-१७-००००१२४८३८	सूमित्रा विश्राल	महिला	२०१९-१२-३०	१	१३३७	तनहुँ
९	४०-१७-००००२६५७३८२	गूनमाया राना	महिला	२०१५-०८-०४	१	४४	तनहुँ
१०	४०-१७-००००९९५७०३	सान्नानी सार्की	महिला	२०२७-११-२०	१	३८१२९	ललितपुर
११	४०-१७-००००२९९९३४१	विष्णुमाया दैरै	महिला	२०१४-०७-१०	१	२६७	तनहुँ
१२	४०-१७-००००२१६८८४१	पूतली थापा	महिला	२०२६-०९-१८	१	५००	तनहुँ
१३	४०-१७-००००२८६५३४५	सिता घिमिरे न्यौपाने	महिला	२०२९-०३-१६	१	६७९८	तनहुँ
१४	४०-१७-००००८६४१५०८	पृथक्मारी हड्डखले	महिला	२०२०-०५-०६	१	१७२१७	गोरखा
१५	४०-१७-००००८९६२९३१	मधुमाया खड्का क्षेत्री	महिला	२०२५-०६-१६	१	७२८३४	तनहुँ
१६	४०-१७-००००६८६३३६९	राधिका थापा	महिला	२०३४-०८-१२	१	१००४०	तनहुँ
१७	४०-१७-००००३१४७९८५	मसिनी पूरी	महिला	२०१७-०५-२९	१	९५३	तनहुँ
१८	४०-१७-००००४००६७७३	गिता दैरै	महिला	२०४०-०३-१५	१	५४८६५	तनहुँ
१९	४०-१७-००००८९६६६९९	चमेली परियार	महिला	२०३५-१०-०९	१	९७८९९	तनहुँ
२०	४०-१७-००००११६७७६६	सेती वि.क	महिला	२०१७-०१-०१	१	६१८६	तनहुँ
२१	४०-१७-००००२६९०१५२	शोभा मिश्र	महिला	२०३६-०५-२२	१	२८३६८	तनहुँ
२२	४०-१७-००००४०४६७६२	चिजमाया राना	महिला	२०२१-०७-०९	१	३३२५९	तनहुँ
२३	४०-१७-००००८५२३६६९	सावित्री गिरी	महिला	२०२२-१२-२३	१	२५१२८	तनहुँ
२४	४०-१७-००००८१६७९००	कृतिमाया दैरै	महिला	२०११-०३-१२	१	५/१२२	तनहुँ
२५	४०-१७-००००४७८८३५९	सूनिता दैरै	महिला	२०३४-०३-२०	१	३४३०७	तनहुँ
२६	४०-१७-००००३३४७२४८	लिलावती योगी	महिला	२०२८-०८-१४	१	७३३	दाङ
२७	४०-१७-०००००९२४६३९	सूष्मा पूरी	महिला	२०४२-०८-२१	१	८६६०६	तनहुँ
२८	४०-१७-००००५७६४९५५	पार्वती गुरुङ्ग	महिला	२०११-०६-१०	१	४६३६	तनहुँ
२९	४०-१७-०००००६७८४१७	राममाया कवर क्षेत्री	महिला	२०१२-११-१०	१	१२७१	तनहुँ
३०	४०-१७-००००२२५३५३१	विष्णुमाया पौडेल	महिला	२०१२-०२-२४	१	१४९२	तनहुँ
३१	४०-१७-००००३६५९९६६	डिलमाया फ्याउली राना	महिला	२०२५-०१-२०	१	१०१७	तनहुँ
३२	४०-१७-००००४५६६७२९	रामदेवी पन्थ	महिला	२०२४-०३-०१	१	७४८८	तनहुँ
३३	४०-१७-००००२९९४९५३	मनकमारी श्रेष्ठ	महिला	२०२३-०९-१३	१	४५८४	तनहुँ
३४	४०-१७-००००१४५१६०३	मिठूमाया गोदार	महिला	२०१०-०८-०१	१	६९८१	तनहुँ
३५	४०-१७-००००९६८०८१२	कमला लौडारी	महिला	२०२६-०३-२३	१	१५६	काठमाण्डौ
३६	४०-१७-००००४७८९९८३	सरिता मिश्र	महिला	२०४२-०५-०५	१	९६५४७	तनहुँ
३७	४०-१७-००००२४१४४३५	हर्ककमारी थापा	महिला	२०२४-०४-१८	१	४३५३	तनहुँ
३८	४०-१७-००००३२७१७७	गिता पौडेल	महिला	२०२७-०६-१०	१	३३०२१	तनहुँ
३९	४०-१७-००००४५९७३४६	प्यारीमाया रानी	महिला	२०२८-१०-०९	१	२५६३१	तनहुँ
४०	४०-१७-००००३९२९८५०	सर्वदा रानाभान्ट	महिला	२०२७-०२-२२	१	५७३	तनहुँ
४१	४०-१७-००००८२४४२२८	तेजुमाया दर्जी	महिला	२०२४-०१-०५	१	३५१०९	तनहुँ
४२	४०-१७-००००६२२४२५५	दिर्घकमारी घिमिरे	महिला	२०१९-०७-२५	१	१०४००७	तनहुँ
४३	४०-१७-००००१६५३५५३	सरस्वती मल्ल	महिला	२०३५-०४-१०	१	१९९	तनहुँ
४४	४०-१७-००००१५६७७५६	परिमाया सूनार	महिला	२०१८-०९-२०	१	२२७८६	तनहुँ
४५	४०-१७-००००५७०८१९२	कल्पनादेवी प्रजापति	महिला	२०२०-०१-०१	१	३२०	तनहुँ
४६	४०-१७-००००६०९१३३८	विष्णुमाया दैरै	महिला	२०२२-०६-०६	१	१२६३१	तनहुँ
४७	४०-१७-००००३९१३८०८	झारिकादेवी सापकोटा	महिला	२०१२-१२-१२	१	११५२	तनहुँ
४८	४०-१७-००००४८२०९४९	कमलकमारी श्रेष्ठ	महिला	२०१४-०३-१५	१	४३१	तनहुँ
४९	४०-१७-००००१००३८७३	फूलमाया क्षेत्री	महिला	२०३४-११-२२	१	१०३६९१	तनहुँ
५०	४०-१७-००००१०७११९८	गंगामाया गिरी	महिला	२०११-११-०४	१	२०६४२	लम्जुङ्ग
५१	४०-१७-००००१०४९०८२	सूशिला कार्की	महिला	२०१०-०६-१७	१	१३४९	मकवानपुर
५२	४०-१७-००००८४०१९९५	शान्तिकमारी श्रेष्ठ	महिला	२०१९-०१-११	१	७६६४	तनहुँ
५३	४०-१७-००००३९५२६४८	राममाया सार्की	महिला	२०२५-०१-१५	१	५४३००	तनहुँ
५४	४०-१७-००००७९१११२०	हरिमाया वि.क	महिला	२०२१-०२-२०	१	१०३३१	तनहुँ
५५	४०-१७-००००७९६३८२७	चन्द्रकला वराल	महिला	२०२१-०८-०७	१	३२५४५	तनहुँ
५६	४०-१७-००००६०६१०८२	श्रीमाया खवास	महिला	२०२०-०४-०२	१	९०८७६	तनहुँ
५७	४०-१७-००००३९७०८१५	पूर्णमाया दैरै	महिला	२०११-०८-१५	१	१११३	तनहुँ

५८	४०-१७-००००४३०३५६०	लिना राना	महिला	२०२५-०४-२८	१	५४	तनहुँ
५९	४०-१७-००००२२८५९०७	विविसरा गुरुङ्ग	महिला	२०१९-०७-१०	१	१८६९	तनहुँ
६०	४०-१७-००००७१४६०६३	प्रेमकुमारी के.सी	महिला	२०१८-०१-०१	१	९/१६७	कास्की
६१	४०-१७-००००१२०९८६२	यशोदा थापा	महिला	२०४०-१२-०६	१	५७८१०	तनहुँ
६२	४०-१७-००००१७२९७८३	तारादेवी रानाभाट	महिला	२०१२-०१-३१	१	७/४७०	तनहुँ
६३	४०-१७-००००३३६१०००	लक्ष्मी बस्नेत	महिला	२०२९-०२-१८	१	९२१०	तनहुँ
६४	४०-१७-००००३९५०३६९	इन्द्रमाया दरै	महिला	२०२३-१२-२६	१	३४२	तनहुँ
६५	४०-१७-००००१५९५८९३	लक्ष्मी छिमाल	महिला	२०१६-०८-२९	१	१९८	तनहुँ
६६	४०-१७-००००८५९४३३५	जानुमाया दरै	महिला	२०२१-११-१७	१	६५५५५	तनहुँ
६७	४०-१७-००००२०३४७७१	विष्णुमाया सुनार	महिला	२०१५-०७-०७	१	२४३१	तनहुँ
६८	४०-१७-००००८०९९०९	तूलसीमाया थापा मगर	महिला	२०२०-०२-०८	१	८	तनहुँ
६९	४०-१७-००००४७३६९४१	सावित्रा कंडेल	महिला	२०३७-०५-०६	१	४००२४	तनहुँ
७०	४०-१७-००००४३४४५६३	वेलीमाया दरै	महिला	२०१४-१२-१५	१	६४७७	तनहुँ
७१	४०-१७-००००७०८२६३२	अमृता आले	महिला	२०१२-१०-०८	१	२०९	तनहुँ
७२	४०-१७-००००३०८०११९	कमला पन्थ	महिला	२०१९-०२-०५	१	६८४	लम्जुङ्ग
७३	४०-१७-००००८७३६१२९	गंगामाया थापा मगर	महिला	२०००-०२-१८	१	२३	तनहुँ
७४	४०-१७-००००७४२०९९३	वस्ती श्रेष्ठ	महिला	१९९६-०५-१३	१	१८	तनहुँ
७५	४०-१७-००००९२७७०६५	रेवती गिरी	महिला	२००१-०३-१५	१	३४२३	लम्जुङ्ग
७६	४०-१७-००००१०७६४९५	देवकुमारी मिश्र	महिला	१९९६-१०-१५	१	१७३५	तनहुँ
७७	४०-१७-००००५५६६५३३	कूसूमदेवी पौडेल	महिला	१९९९-०७-१५	१	४५१२	तनहुँ
७८	४०-१७-००००२९३६२६६	लालकुमारी मल्ल	महिला	१९९७-०१-१५	१	६११	तनहुँ
७९	४०-१७-००००४५४०३७९	मिनकुमारी पाण्डे	महिला	१९९७-०१-०५	१	१८८८	तनहुँ
८०	४०-१७-००००१३८०६७७	सरस्वती पन्थ	महिला	२००१-१२-३०	१	१३६२	तनहुँ
८१	४०-१७-००००१६८५१०७	नरमदा पन्थ	महिला	२००१-०१-०६	१	१९१०	तनहुँ
८२	४०-१७-००००७१९७५४४	दमयन्ती दाहाल	महिला	१९९८-०४-०५	१	५५८४	तनहुँ
८३	४०-१७-००००४६५०५२४	लिला भण्डारी	महिला	२००१-०१-०७	१	५५७३	स्याङ्जा
८४	४०-१७-००००३३४८०१५	पदममाया गुरुङ्ग	महिला	१९९९-०६-०८	१	७०१८	तनहुँ
८५	४०-१७-००००६१७७९३०	मस्यौरीमाया भण्डारी	महिला	१९९८-१२-१८	१	३७९६	तनहुँ
८६	४०-१७-००००४४६१६९४	बदमकुमारी कंडेल	महिला	१९९६-१०-०५	१	२३०१	तनहुँ
८७	४०-१७-००००१६९८६४६	सानूमाया	महिला	२००६-०५-०२	१	३२३१	तनहुँ
८८	४०-१७-००००९९६४३७६	पदमकुमारी थापा क्षेत्री	महिला	२००१-०६-१८	१	५/७३०	तनहुँ
८९	४०-१७-००००११२७१२०	विष्णुमाया पौडेल	महिला	२००५-०४-११	१	४३	तनहुँ
९०	४०-१७-००००४४१०५९२	रत्नमाया गुरुङ्ग	महिला	२००४-०७-०७	१	९५२	तनहुँ
९१	४०-१७-००००४७९०४२	कृष्णमाया पन्थ	महिला	२०००-०१-०५	१	१८५७	तनहुँ
९२	४०-१७-००००२६८५०९४	केशरीमाया घर्ती	महिला	२००६-०२-१५	१	१९४९	तनहुँ
९३	४०-१७-००००३८७५०७	हरिबोधनी दरै भन्ने हरिबोधनी राना	महिला	१९९६-०३-२५	१	४९५३/८९८	तनहुँ
९४	४०-१७-००००९३१३४९४	सावित्री हड्खले	महिला	२००७-१२-०४	१	१११७/३१०	तनहुँ
९५	४०-१७-००००४४०५६२	पार्वती राना	महिला	२००४-०४-१०	१	१५९	तनहुँ
९६	४०-१७-००००३३४४९२६	विष्णुमाया श्रेष्ठ	महिला	१९९९-०७-०५	१	२७२९	तनहुँ
९७	४०-१७-००००४९८३५९५	गंगामाया थापा घर्ती	महिला	२००८-०७-१२	१	९८१६६	तनहुँ
९८	४०-१७-००००५९८०४०५	विष्णुमाया अधिकारी	महिला	२००२-०२-०५	१	३०७	लम्जुङ्ग
९९	४०-१७-००००४११११३	काली हड्खले	महिला	१९९६-०५-१३	१	४९७०६	तनहुँ
१००	४०-१७-००००७५५०१७५	चन्द्रीमाया दरै	महिला	२००२-०३-०५	१	२६	तनहुँ
१०१	४०-१७-००००१३९७४७२	जयकला शर्मा	महिला	२००७-०९-१६	१	५५६	तनहुँ
१०२	४०-१७-००००२१५३०३१	विष्णुमाया वंशी	महिला	१९९६-१२-२६	१	२२५९०	तनहुँ
१०३	४०-१७-००००३६१८७४२	कमलमाया पन्थ क्षेत्री	महिला	१९९६-१२-३०	१	१३६८	तनहुँ
१०४	४०-१७-००००४७०८८६१	माया गुरुङ्ग	महिला	२००७-०४-१२	१	३७३	तनहुँ
१०५	४०-१७-००००६३३९६२९	केशरकुमारी बोहोरा	महिला	२००१-०३-०९	१	१८३०	तनहुँ
१०६	४०-१७-००००८६६९५०१	भिमी थापा	महिला	२००१-०५-१२	१	४/१९	तनहुँ

१०७	४०-१७-००००१८९६०९	गंगाकूमारी हड्डखले	महिला	१९९९-०१-१५	१	४३७४	तनहूँ
१०८	४०-१७-००००६१८५५००	शान्ता पण्डित	महिला	१९९९-०९-२८	१	६५४	तनहूँ
१०९	४०-१७-००००४४८१०३१	काली मगनी	महिला	२००२-०३-२५	१	४३७	तनहूँ
११०	४०-१७-००००५९५२०८६	रेखादेवी भण्डारी	महिला	२००८-०९-१५	१	४२४१	तनहूँ
१११	४०-१७-०००००१८३३७१	पूर्णिमाया दरै	महिला	२००४-१०-१५	१	२३१३	तनहूँ
११२	४०-१७-००००५०८९९६५	नामकूमारी खान ठकुरी	महिला	२००८-०१-१४	१	५०५	तनहूँ
११३	४०-१७-००००८७७१३३४	डम्बरकूमारी खाती	महिला	२००३-०९-०१	१	१४९४	तनहूँ
११४	४०-१७-००००१९००८८२	कमला खाती	महिला	२००४-०८-१०	१	६३४	तनहूँ
११५	४०-१७-००००९५८४५६२	कालिमाया तिवारी	महिला	२००८-११-१६	१	२९	तनहूँ
११६	४०-१७-००००२२६९२०७	रतीमाया दरै	महिला	२००१-०१-१५	१	१२१२४०	तनहूँ
११७	४०-१७-००००९२६५०५७	पूर्णिमा गुरुङ्ग	महिला	२००३-०८-१५	१	७०९१२	तनहूँ
११८	४०-१७-००००६९८८३२९	रुदीमाया माल भन्ने बुधमाया	महिला	२००५-१०-१२	१	४६१०२९/२५	कास्की
११९	४०-१७-००००५२३५९९	भुण्टिमाया घर्ती	महिला	२००१-१०-०९	१	४२८८	तनहूँ
१२०	४०-१७-००००३०८३१५२	रत्नकूमारी मगर	महिला	२००२-०३-०५	१	३३६८	तनहूँ
१२१	४०-१७-००००४७१७१६२	श्रीमाया झिंडी दरै	महिला	२००३-१०-१३	१	३९७६	तनहूँ
१२२	४०-१७-००००७७०३२८८	लक्ष्मी दूलाल	महिला	२००९-०१-०४	१	३३०९३	तनहूँ
१२३	४०-१७-००००३४७९४३२	शान्नानी कार्की	महिला	२०००-०८-०८	१	१०३३९५	तनहूँ
१२४	४०-१७-००००३६३२०६०	डिलमाया गुरुङ्ग	महिला	२००८-०८-१७	१	४६५२	तनहूँ
१२५	४०-१७-००००५९९४६६	हरिमाया घर्ती	महिला	१९९६-०१-०५	१	१८९२	तनहूँ
१२६	४०-१७-००००८८४९४४७	चिन्द्रमाया पौडेल	महिला	२००३-०८-०३	१	११८७२५	तनहूँ
१२७	४०-१७-००००२२४९०८८	भगवती पन्थ	महिला	२००७-०३-०६	१	३५७२	तनहूँ
१२८	४०-१७-००००७३८७७८२	अशोककूमारी श्रेष्ठ	महिला	२००४-१०-२८	१	८१६	तनहूँ
१२९	४०-१७-००००९३०४१०४	विन्दुमाया दरै	महिला	२००५-०३-१०	१	२८६८८	तनहूँ
१३०	४०-१७-००००९३८७४८९	जुनमाया गुरुङ्ग	महिला	२०२१-०४-०५	१	२१५७	तनहूँ
१३१	४०-१७-००००२६२६३०३	भगवति श्रेष्ठ	महिला	२०२१-११-२७	२	१९५	तनहूँ
१३२	४०-१७-००००५१६५६२०	सितादेवी कमर	महिला	२०१४-०४-२५	२	६६५३	तनहूँ
१३३	४०-१७-००००५८७८७२३	उजेली श्रेष्ठ	महिला	२०१०-११-२९	२	८५४	तनहूँ
१३४	४०-१७-००००१४५८८७५	चन्द्रमाया अधिकारी	महिला	२०१८-०६-१५	२	९५३	तनहूँ
१३५	४०-१७-००००९७८७९०६	भगवती पोखेल	महिला	२०३०-०५-१२	२	२५५५	तनहूँ
१३६	४०-१७-००००६८६४१०७	दिपा विश्वकर्मा	महिला	२०३३-०७-१०	२	५३८०४	तनहूँ
१३७	४०-१७-००००१८१८६६	जानुमाया अधिकारी	महिला	२०२०-०४-१५	२	४३१००१/२५१७	तनहूँ
१३८	४०-१७-०००००४१३९०८	इन्द्रमाया थापा	महिला	२०१३-१२-२३	२	२३३०	तनहूँ
१३९	४०-१७-००००६२५२९७६	सितादेवी थापा	महिला	२०१३-१०-१३	२	११९८	तनहूँ
१४०	४०-१७-००००४६५०१३०	बालकूमारी आले	महिला	२०११-०६-१४	२	९३७	तनहूँ
१४१	४०-१७-००००४०२७७३४	सुशीला जि.सि	महिला	२०२०-०३-१५	२	४६३	कास्की
१४२	४०-१७-००००२०६८९५५	तारा थापा क्षेत्री सेढाई	महिला	२०३९-०६-१५	२	७६४२६	तनहूँ
१४३	४०-१७-००००६२००७११	पार्वती खड्का	महिला	२०२५-०३-१४	२	८६८	तनहूँ
१४४	४०-१७-००००५४९०४६१	धनमाया खड्का	महिला	२०१०-११-०४	२	९६१	तनहूँ
१४५	४०-१७-००००७९०२३५२	रिता अधिकारी	महिला	२०४६-०५-०५	२	१०६९८७	तनहूँ
१४६	४०-१७-००००८७७६९८८	सन्तमाया काफ्ले	महिला	२०१२-०२-१५	२	३२३६	तनहूँ
१४७	४०-१७-००००५१७७७८९	मिठ्ठु परियार	महिला	२०२२-१०-१०	२	६८३३	तनहूँ
१४८	४०-१७-०००००३३३४१	करिमून मिया	महिला	२०१८-०३-१६	२	९०२८	तनहूँ
१४९	४०-१७-००००२५४४६४९	तारामाया दरै	महिला	२०२७-१२-१५	२	१४०८७	तनहूँ
१५०	४०-१७-००००३६३२३५६	विष्णुमाया न्यौपाने	महिला	२०१७-०६-१०	२	३५९	तनहूँ
१५१	४०-१७-००००७२४२५८७	विमला बानिया	महिला	२०२९-०४-१२	२	१६७४५	तनहूँ
१५२	४०-१७-००००६०१८२३०	गोमीसरा थापा	महिला	२०१४-०१-१९	२	५५२	तनहूँ
१५३	४०-१७-००००९६६९७६६	बसन्धरा जमरकट्टेल	महिला	२०२३-११-२९	२	१०	काठमाण्डौ
१५४	४०-१७-००००५३१६२२९	मायाकूमारी श्रेष्ठ	महिला	२०९९-११-१६	२	१६१	चितवन
१५५	४०-१७-००००१२७१७५४	धनमती गुरुङ्ग	महिला	२०३०-०१-२५	२	९७५६२	तनहूँ

१५६	४०-१७-००००८९६२७११	जानमाया गुरुङ्ग	महिला	२०१२-०५-१०	२	८०९	तनहुँ
१५७	४०-१७-००००३०९००६१	मनदेवी मल्ल	महिला	२०२५-०५-०६	२	३८६०	तनहुँ
१५८	४०-१७-०००००६६९०१	निरमलामाया थापा	महिला	२०१९-०६-०७	२	६९	तनहुँ
१५९	४०-१७-००००८८५२३१०	पार्वती थापा	महिला	२०१३-०६-०७	२	३२२	तनहुँ
१६०	४०-१७-००००४१३६०१५	हरिमाया न्यौपाने	महिला	२०३४-०८-१०	२	५४९४६	तनहुँ
१६१	४०-१७-००००२३०९७८०	सुकमाया क्षेत्री थापा	महिला	२०१९-०२-१९	२	१२३४०	तनहुँ
१६२	४०-१७-००००८१४०३८३	इन्द्र थापा मगर	महिला	२०१७-१०-०५	२	५/८९७	तनहुँ
१६३	४०-१७-००००३११२९५१	दिर्गकूमारी आचार्य	महिला	२०१२-०७-१०	२	३६६	तनहुँ
१६४	४०-१७-००००१६३७५५	सिता घले गुरुङ्ग	महिला	२०३५-०४-१९	२	८४९४४	तनहुँ
१६५	४०-१७-००००६८९९२१८	पुर्णमाया कार्की	महिला	२०२५-०३-०७	२	१२१८	तनहुँ
१६६	४०-१७-००००६६७१३५१	शिवकूमारी कार्की	महिला	२०१२-०८-२८	२	२७१३	तनहुँ
१६७	४०-१७-००००७०९७३८४	विवाहमाया दैरे	महिला	२०१३-०४-१७	२	५/१२१३	तनहुँ
१६८	४०-१७-००००७८४४४८४	रुकमनी गुरुङ्ग	महिला	२०३१-०४-३१	२	५८५५२	तनहुँ
१६९	४०-१७-००००२१०५३७५	सपना लामा	महिला	२०२१-०६-१४	२	४३१०२७/१००३८७	तनहुँ
१७०	४०-१७-००००४९४२६५३	शान्तिदेवी बस्नेत	महिला	२०२२-०३-२२	२	४०९४	लम्जुङ्ग
१७१	४०-१७-००००७२४४६६१	टिकामाया दैरे	महिला	२०१२-०३-०७	२	१२१५	तनहुँ
१७२	४०-१७-००००३६२४९९	मधुमाया मल्ल	महिला	२०००-०१-१७	२	४३६२	तनहुँ
१७३	४०-१७-००००४९८९४०३	नानीमाया श्रेष्ठ	महिला	१९९८-०२-२५	२	१७५७	तनहुँ
१७४	४०-१७-००००३३७२४४२	दमन्तामाया थापा भन्ने दमन्ता	महिला	२००२-१२-१७	२	३२०८	तनहुँ
१७५	४०-१७-००००८१०४३७०	तिलकुमारी प्रधान	महिला	२००२-१०-१०	२	५८३	गुल्मी
१७६	४०-१७-००००८३५७०७२	ठौमाया बतास	महिला	२०१०-०२-१५	२	७३४८	तनहुँ
१७७	४०-१७-००००२८८३१८९	उजेलीमाया श्रेष्ठ	महिला	२०००-०३-२५	२	८५६	तनहुँ
१७८	४०-१७-००००२४६३१५७	पूर्णमाया काफ्ले	महिला	१९९६-०४-२०	२	३९८/२३६	तनहुँ
१७९	४०-१७-००००८५५६१८६	जमूना घर्ती क्षेत्री	महिला	२००२-०६-२१	२		
१८०	४०-१७-००००४४७२४३५	सूर्यकूमारी श्रेष्ठ	महिला	१९९५-१२-०१	२	६०१५	तनहुँ
१८१	४०-१७-००००५२०३१०३	विष्णुमाया थापा मगर	महिला	१९९९-०६-१५	२	५०८२	तनहुँ
१८२	४०-१७-००००७७६८०२७	पार्वती अधिकारी	महिला	२००१-०६-२९	२	१९५७३	तनहुँ
१८३	४०-१७-००००५५०६४६३	मानकूमारी कार्की	महिला	१९९६-११-२५	२	२६२०	तनहुँ
१८४	४०-१७-००००५४२१६९४	हिरामोती श्रेष्ठ	महिला	२००३-११-१४	२	५४०	तनहुँ
१८५	४०-१७-००००७०५२१९२	कन्निकुमारी आले	महिला	१९९८-०६-२०	२	१७२१	तनहुँ
१८६	४०-१७-००००७३६५७७२	विजयदेवी भूमि	महिला	१९९८-०५-१०	२	२५५७	तनहुँ
१८७	४०-१७-००००७९८३१९१	भिमकूमारी श्रेष्ठ	महिला	२००६-०९-१०	२	९२२	तनहुँ
१८८	४०-१७-००००१५८३७६३	मचिन्द्रदेवी श्रेष्ठ	महिला	२००७-०३-१५	२	६७३	तनहुँ
१८९	४०-१७-००००८९९२७३२	लक्ष्मी श्रेष्ठ	महिला	२००४-०१-१०	२	५३०२	तनहुँ
१९०	४०-१७-००००८०१५००५	सानूमाया मास्के	महिला	२००७-०१-२४	२	२७८	कास्की
१९१	४०-१७-००००७८१५३३५	बुद्धिमाया गुरुङ्ग	महिला	२००७-०२-२३	२	२९७७	तनहुँ
१९२	४०-१७-००००७६८९०९१	सेतीमाया बांनिया	महिला	२००१-१२-०६	२	३५४७	तनहुँ
१९३	४०-१७-००००६९४५०३०	पानमाया रोक्का सार्की	महिला	२०१०-०२-०२	२	२५८४	तनहुँ
१९४	४०-१७-००००२४१४४८२	अम्बिकादेवी श्रेष्ठ	महिला	२००६-०३-१३	२	४४८	तनहुँ
१९५	४०-१७-००००६०३२६०१	उमादेवी थापा	महिला	२००९-११-१५	२	१४२	तनहुँ
१९६	४०-१७-००००१५२३१६८	मधुमाया श्रेष्ठ	महिला	२००९-०६-०७	२	३४५	तनहुँ
१९७	४०-१७-००००९३६४७८४	सुन्दरीमाया गिरी	महिला	२०१०-०१-०८	२	१२१५	तनहुँ
१९८	४०-१७-००००५१७४५८	पार्वती पौडेल	महिला	१९९९-०२-०१	२	५६१०	तनहुँ
१९९	४०-१७-००००३५०२५०८	नागकूमारी श्रेष्ठ	महिला	२००९-०४-०९	२	२६३	तनहुँ
२००	४०-१७-००००७७७३०५१	बुद्धलक्ष्मी श्रेष्ठ	महिला	२००८-०४-२९	२	६९८०	तनहुँ
२०१	४०-१७-००००३४१७७७६	चिजकूमारी श्रेष्ठ	महिला	१९९५-०५-१५	२	४४१	तनहुँ
२०२	४०-१७-००००६२६८६८६	हरिमाया गौतम	महिला	२००४-११-२१	२	२(३३०)	कास्की
२०३	४०-१७-००००९८८४७६०	आसमाया गुरुङ्ग	महिला	२००३-०५-११	२	४७५१	तनहुँ
२०४	४०-१७-००००७५५००३७	देवकूमारी शाक्य	महिला	२००८-०७-१०	२	१४३४	तनहुँ

२०५	४०-१७-००००५९३१९८४	होमकुमारी श्रेष्ठ	महिला	२००८-०३-०५	२	८३३	तनहुँ
२०६	४०-१७-००००१२५५१६८	निरमाया थापा	महिला	२००८-०५-०७	२	८३४	तनहुँ
२०७	४०-१७-००००६२७४८९३	रुद्रमाया क्षेत्री	महिला	२००७-०३-११	२	२३१३	तनहुँ
२०८	४०-१७-००००२५३५८९२	विष्णुमाया हमाल	महिला	२००७-१०-१०	२	१४९९	तनहुँ
२०९	४०-१७-००००७६२०९५२	वस्तीमाया श्रेष्ठ	महिला	२००१-०१-२०	२	५/८०६	तनहुँ
२१०	४०-१७-००००५३१७२५१	हरिकला दर्जी	महिला	२००४-०३-१०	२	१०२८	तनहुँ
२११	४०-१७-००००८७८९७२३	कृष्णमाया दरै	महिला	२००६-०५-१५	२	३२०९	तनहुँ
२१२	४०-१७-००००३९२९५५६	दलकुमारी थापा	महिला	२००४-०५-०७	२	९८१	तनहुँ
२१३	४०-१७-००००४२५७३०२	मिश्रमाया घर्ती क्षेत्री	महिला	२०१०-०२-३१	२	११३	तनहुँ
२१४	४०-१७-००००७९७७६२२	यक्षकुमारी बतास श्रेष्ठ	महिला	२०१०-०३-०४	२	१०२२	गोरखा
२१५	४०-१७-००००३४०१०८१	मिनकुमारी आले	महिला	२००५-१२-०७	२	८/४८७	तनहुँ
२१६	४०-१७-००००५४९०२६३	मनूमाया तिवारी	महिला	२००५-०१-१३	२	२६५५	तनहुँ
२१७	४०-१७-००००९५२८१२४	मिनु गुरूङ्ग	महिला	२०४१-०८-२७	३	९५६७६	तनहुँ
२१८	४०-१७-००००५७०५७०२	प्याउली भण्डारी	महिला	२०२४-०६-२५	३	८४	तनहुँ
२१९	४०-१७-००००१००७१३५	विमाया घर्ती	महिला	२०२८-०८-१५	३	४३१००१/२३६३	मकवानपुर
२२०	४०-१७-००००७६८४५६२	कौंसिला ढकाल	महिला	२०१२-०३-१५	३	२८२१२	तनहुँ
२२१	४०-१७-००००१२३२३०५	मैयादेवी ढकाल	महिला	२०२०-०२-२०	३	१०३०	तनहुँ
२२२	४०-१७-००००५७६७०८१	चन्द्रमाया पौडेल	महिला	२०२५-१०-०९	३	१४१९४	तनहुँ
२२३	४०-१७-००००१८९५४४०	मनमाया पन्थ	महिला	२०१४-०५-०८	३	४६१	तनहुँ
२२४	४०-१७-००००४२४८२१०	मधुमालती अधिकारी	महिला	२०११-०६-१२	३	५/९०९	तनहुँ
२२५	४०-१७-००००७७०१६२६	मैयादेवी अधिकारी	महिला	२०२७-१२-१०	३	४५९६५	तनहुँ
२२६	४०-१७-००००२३४९६९२	तूलसी गुरूङ्ग	महिला	२०३४-०१-०५	३	१९८५	तनहुँ
२२७	४०-१७-००००२०५४८४८	सरितामाया दरै	महिला	२०३७-११-०१	३	७११४९	तनहुँ
२२८	४०-१७-००००९८१५२२५	पूनमाया गुरूङ्ग	महिला	२०१५-०४-०६	३	९७६८१	तनहुँ
२२९	४०-१७-००००२५२१७७४	लिलावती पौडेल	महिला	२०१४-०७-१९	३	८३	तनहुँ
२३०	४०-१७-००००४६०८८३	रुकीमाया गुरूङ्ग	महिला	२०१८-०४-०८	३	५/१०५०	तनहुँ
२३१	४०-१७-००००२३९३६९६	डलीमाया मिश्र	महिला	२०१७-०५-०१	३	१५१०१	तनहुँ
२३२	४०-१७-००००६१५६१८४	सूर्यकुमारी बजगाई	महिला	२०२३-१०-०७	३	८२५२	तनहुँ
२३३	४०-१७-००००२४०२२८५	रामदेवी कैनी	महिला	२०१७-०५-१८	३	८१८	तनहुँ
२३४	४०-१७-००००५५०००१९	सोविता धिताल	महिला	२०२०-०३-१०	३	१४२०	काठमाण्डौ
२३५	४०-१७-००००४३४९८३०	पवित्रा मिश्र	महिला	२०१४-०५-१४	३	१०९९	तनहुँ
२३६	४०-१७-००००८९०८६३६	रामकुमारी मगर	महिला	२०१३-१०-०४	३	१६२८	तनहुँ
२३७	४०-१७-००००३१६१३६६	टिका गुरूङ्ग	महिला	२०४३-०५-२८	३	६७५९९	तनहुँ
२३८	४०-१७-००००२९२४२६३	रिखीमाया तिमिल्सिना	महिला	२०१९-०१-१०	३	५/८८५	तनहुँ
२३९	४०-१७-००००५५०३३८	धनीमाया दरै	महिला	२०१६-०४-१६	३	६५१८८	तनहुँ
२४०	४०-१७-००००३६२८१०७	लक्ष्मी अधिकारी	महिला	२०२२-०३-१५	३	७०५	काठमाण्डौ
२४१	४०-१७-००००९३१८६३	सिता गैरे कैनी	महिला	२०३३-०८-२६	३	१८२७५	तनहुँ
२४२	४०-१७-००००९०३०१९१	सिता खनाल	महिला	२०२१-०४-०१	३	६६३८	तनहुँ
२४३	४०-१७-००००५२८९६१३	सिता पौडेल	महिला	२०२६-०४-१५	३	७४५	तनहुँ
२४४	४०-१७-००००७९७५९८६	कलावती पौडेल क्षेत्री	महिला	२०२१-११-०१	३	७२७०४	तनहुँ
२४५	४०-१७-००००७९७२६१	सरस्वती पौडेल	महिला	२०११-०५-१०	३	३१९	तनहुँ
२४६	४०-१७-००००९४३६८९७	जूनकिरी साकी सूर्खाली	महिला	२०१२-०७-१९	३	५/८८७	तनहुँ
२४७	४०-१७-००००४९४१४८४	सकुन्तला दरै	महिला	२०३०-०१-३०	३	३५८३४	तनहुँ
२४८	४०-१७-००००८१९३१२	श्रीमाया वि.क	महिला	२०१४-०७-२८	३	४७	तनहुँ
२४९	४०-१७-००००९८५४८१५	लिलावती अधिकारी	महिला	२०१४-०२-१५	३	५/९३४	तनहुँ
२५०	४०-१७-००००८६५६६५६	सरस्वती अधिकारी	महिला	२०१६-०१-०८	३	४६०८	लम्जुङ्ग
२५१	४०-१७-००००२१०७५१६	धनमाया गुरूङ्ग	महिला	२०२५-०२-१०	३	२९३०१	तनहुँ
२५२	४०-१७-००००२८७९९५४	भागीरथी लोहनी	महिला	२००६-०१-१४	३	३७४	तनहुँ
२५३	४०-१७-००००६४३५९३१	बसन्धरा पौडेल	महिला	१९९९-०४-१३	३	२८२	तनहुँ
२५४	४०-१७-००००६९८८७९१	धनकुमारी गुरूङ्गसेनी	महिला	२००६-०४-१२	३	४३७८	तनहुँ

२५५	४०-१७-००००४१८२८६२	बाटुली गौली	महिला	१९९६-०५-१५	३	८८९	तनहूँ
२५६	४०-१७-०००००५७८३८	धनमाया गुरुङ्ग	महिला	२००५-०५-१४	३	१५०	तनहूँ
२५७	४०-१७-००००४३१४९९२	डिलमाया गुरुङ्ग	महिला	२००३-१२-२०	३	८६९३०	तनहूँ
२५८	४०-१७-००००६१९२७१४	टिकाकुमारी नहर्की	महिला	१९९९-०६-१५	३	७३८	तनहूँ
२५९	४०-१७-००००१०२५३९४	पदमकुरमारी पन्थ	महिला	१९९७-०७-१५	३	२८७	तनहूँ
२६०	४०-१७-०००००७७१८२७	रामकमारी डौलिया	महिला	२००६-०१-२०	३	१०७०	तनहूँ
२६१	४०-१७-००००६१४१२२०	मधुमाया अधिकारी	महिला	२००८-०२-२८	३	३५१७	तनहूँ
२६२	४०-१७-००००५९३३६७१	विष्णुमाया ओझा	महिला	२००६-११-१०	३	७३१४५	तनहूँ
२६३	४०-१७-००००२२५४७१७	आसमाया गुरुङ्ग	महिला	१९९९-०३-१५	३	१०३६	तनहूँ
२६४	४०-१७-००००२४६१८२४	सुशीलामाया मिश्र	महिला	२००८-०६-२५	३	८७५	तनहूँ
२६५	४०-१७-००००२९०४८१०	मिट्टुमाया नहर्की	महिला	२००९-१२-०१	३	१२०२४	तनहूँ
२६६	४०-१७-००००६१९३१८३	सन्तीमाया दरै	महिला	१९९६-०५-०२	३	८३२	तनहूँ
२६७	४०-१७-००००१०३५७९४	कृष्णमाया गुरुङ्ग	महिला	२००३-०२-२५	३	९७९२९	तनहूँ
२६८	४०-१७-००००३८२७६५०	मायादेवी रानाभाट	महिला	२००६-११-१५	३	२२६	तनहूँ
२६९	४०-१७-००००९१८३२७४	मालिका न्यौपाने	महिला	१९९८-०३-२२	३	४०६	तनहूँ
२७०	४०-१७-००००८८२९७३५	मेवा दरै	महिला	२००१-०३-१५	३	६०५२१	तनहूँ
२७१	४०-१७-००००५१५६६६१	शिवकुमारी पन्थ	महिला	२००२-०६-०९	३	४४९	तनहूँ
२७२	४०-१७-००००६२३०६८१	गोदावरी पोख्रेल	महिला	२००१-०३-१५	३	७०७	तनहूँ
२७३	४०-१७-००००७३१९२५३	हरिकला पन्थी	महिला	२००४-०५-१०	३	५१४	तनहूँ
२७४	४०-१७-०००००९५५१६६	मोतीमाया दरै	महिला	१९९६-०५-१५	३	८४	तनहूँ
२७५	४०-१७-००००६०३८४९६	उर्धुकुमारी पन्थ	महिला	१९९७-०८-१५	३	१०३८	तनहूँ
२७६	४०-१७-०००००६८६०४९	विष्णुमाया भुजेल	महिला	१९९६-११-२३	३	८६९०५	तनहूँ
२७७	४०-१७-००००१७०८०३८	खासामाया तामाङ्ग	महिला	२००४-०७-०३	३	७९	तनहूँ
२७८	४०-१७-०००००७७६८७४	सुनमाया गुरुङ्ग	महिला	१९९९-१०-०७	३	३९२२५	तनहूँ
२७९	४०-१७-००००१३२८२२१	विष्णुमाया पन्थ	महिला	२००४-०५-१६	३	४४७	तनहूँ
२८०	४०-१७-०००००५४८४३१	कालीमाया अधिकारी	महिला	२००१-०५-१५	३	३०१	तनहूँ
२८१	४०-१७-००००५७७६४२३	अम्बिकादेवी भण्डारी	महिला	१९९७-०५-१५	३	१२४७	तनहूँ
२८२	४०-१७-००००९२३३५१	एतीमाया दरै	महिला	१९९५-०७-१५	३	५३८६४	तनहूँ
२८३	४०-१७-००००९३३५७९९	डुलमाया मिश्र	महिला	१९९६-०८-२१	३	५/११७	तनहूँ
२८४	४०-१७-००००१८७१०९१	जानुका मिश्र	महिला	१९९६-११-०५	३	५/११९	तनहूँ
२८५	४०-१७-००००७२१४६४१	काेषकुमारी भट्ट	महिला	२००५-०७-१०	३	१२४	तनहूँ
२८६	४०-१७-००००८१८७२८	मंगली सार्की	महिला	२०१६-०५-२४	४	१८६	तनहूँ
२८७	४०-१७-००००८४५१६०८	सूकमाया सार्की	महिला	२०३५-०४-१२	४	१४४१	तनहूँ
२८८	४०-१७-००००८५७४६४५	अन्नपूर्ण भट्टराई	महिला	२०१२-१२-१५	४	३७६७	तनहूँ
२८९	४०-१७-००००६२५२८९८	गोमा वि.क	महिला	२०१६-०७-१५	४	९८७५४	तनहूँ
२९०	४०-१७-००००७८६०५८८	तिलकमारी थापा क्षेत्री	महिला	२०१२-०७-०५	४	४०६	तनहूँ
२९१	४०-१७-००००३८१६६१५	काली राना	महिला	२०११-११-१५	४	५/१७४	तनहूँ
२९२	४०-१७-००००३५४२५२	सन्तीमाया सुनुवार	महिला	२०१७-०५-१३	४	४५०	तनहूँ
२९३	४०-१७-०००००८५३६९५	हितमाया क्षेत्री	महिला	२०११-११-१८	४	२३६९	तनहूँ
२९४	४०-१७-००००३४१०९०२	कल्पना दर्जी	महिला	२०४६-१०-२३	४	४३१००१/२२७०	तनहूँ
२९५	४०-१७-००००८२९३६५२	विष्णुमाया खड्का	महिला	२०१०-०८-१५	४	५/१२५	तनहूँ
२९६	४०-१७-०००००५३१५९८	कृष्णमाया पाण्डे	महिला	२०१५-०३-१५	४	३७३०	तनहूँ
२९७	४०-१७-००००२४१६२१२	सन्तुमाया थापा मगर	महिला	२०१८-०७-२३	४	२९	काठमाण्डौ
२९८	४०-१७-००००१९३०२५	सूकमाया कुमाल	महिला	२०२५-१२-०७	४	३५६०५	तनहूँ
२९९	४०-१७-००००७६८३४३८	विष्णुमाया खनाल	महिला	२०१४-०७-०८	४	५८७	तनहूँ
३००	४०-१७-००००३५०१८२२	जानीमाया खनाल	महिला	२०२०-०४-१९	४	२८९६३	तनहूँ
३०१	४०-१७-००००७४१२५९७	चित्रकमारी खड्का	महिला	२०१८-०७-१२	४	४४	तनहूँ
३०२	४०-१७-००००४६१८५६२	बालकमारी राना	महिला	२०३४-०९-१७	४	५८३३६	तनहूँ
३०३	४०-१७-००००१७१८६२५	आइतुमाया कामी	महिला	२०१०-०५-१०	४	६९९८	तनहूँ
३०४	४०-१७-००००२२६०११६	उमा अधिकारी	महिला	२०१०-०४-१५	४	७७३५९	तनहूँ

३०५	४०-१७-००००४५२३२१	सममाया बोहोरा	महिला	२०१४-०७-१८	४	५९३	तनहुँ
३०६	४०-१७-००००७३३१०२६	लक्ष्मी थापा सूयल	महिला	२०१७-०३-१४	४	२७१४	तनहुँ
३०७	४०-१७-००००६०४१९७७	जूनमाया घर्ती	महिला	२०२१-०७-०३	४	४४३२	तनहुँ
३०८	४०-१७-००००६११९०४१	इन्द्रा दैरै	महिला	२०२२-०४-१०	४	४३१००१/३०८८	तनहुँ
३०९	४०-१७-००००४९२४५२०	केशूमाया क्वर क्षेत्री	महिला	२०२५-०८-२८	४	३९६११	तनहुँ
३१०	४०-१७-००००३४९८३२८	सिरमाया कार्की	महिला	२०१८-०४-२५	४	५७०९	तनहुँ
३११	४०-१७-००००३०३६८५२	काली सर्किनी	महिला	२०११-०८-११	४	५/११६५	तनहुँ
३१२	४०-१७-००००६५६४२२४	सोविता पण्डित	महिला	२०३१-१०-१८	४	२७२८	तनहुँ
३१३	४०-१७-००००१३३७०३३	सावित्रा खड्का	महिला	२०२१-०८-१३	४	२९०८९	तनहुँ
३१४	४०-१७-००००६४५५०२	सकृन्तला सिं खड्का	महिला	२०२५-११-०२	४	४६६७४	तनहुँ
३१५	४०-१७-००००४६८६२८६	लूकूमाया गुरुङ्ग कामी	महिला	२०१९-१०-१७	४	४९५०	तनहुँ
३१६	४०-१७-००००२६३९६२८	तिलमाया अधिकारी	महिला	२०११-०१-१५	४	५/१२४	तनहुँ
३१७	४०-१७-००००९९६५३३९	विमला बोहोरा	महिला	२०३९-०८-१८	४	४३१००१/१२८०८९	तनहुँ
३१८	४०-१७-००००९६२४७२१	रनमाया थापा	महिला	१९९६-१२-१५	४	१०७९	तनहुँ
३१९	४०-१७-००००१६६२२४३	भुण्टीमाया कुमाल	महिला	१९९८-१०-०५	४	३५५४६	तनहुँ
३२०	४०-१७-००००४७१४१७८	कमलीमाया राना भन्ने मम्ला माया	महिला	२०००-०९-०४	४	१६०	तनहुँ
३२१	४०-१७-००००७३६१७३०	अम्बुमाया अधिकारी	महिला	१९९६-०२-२८	४	१२८	तनहुँ
३२२	४०-१७-००००७६६५८७५	प्रेमकुमारी वाग्ले	महिला	१९९८-१२-१२	४	३०४९८	तनहुँ
३२३	४०-१७-००००६८१३०४४	राममाया अधिकारी	महिला	२००६-१२-१०	४	५/१०८९	तनहुँ
३२४	४०-१७-००००८०९७९०	बुधिका भन्ने जगतकुमारी खड्का	महिला	१९९९-०८-१५	४	१३५/३९०	तनहुँ
३२५	४०-१७-००००१३७१८४५	चेतकुमारी थापा	महिला	२००७-०६-१५	४	१५८/१०७६	तनहुँ
३२६	४०-१७-००००७८५५३३५	तिलमाया उपाध्याय	महिला	२००४-०२-१२	४	३५७७	तनहुँ
३२७	४०-१७-००००३८४८८८५	माहुमाया दैरै	महिला	२००२-०७-३०	४	६६०३	तनहुँ
३२८	४०-१७-००००२६२१५३६	हेमन्ता अधिकारी क्षेत्री	महिला	२००७-०५-१५	४	१५९५	तनहुँ
३२९	४०-१७-०००००३७२९९	मधुमाया अधिकारी	महिला	१९९६-०१-०१	४	५/११६३	तनहुँ
३३०	४०-१७-००००४२९०६८६	सेतीमाया दैरै	महिला	१९९८-११-१४	४	१०१३८	तनहुँ
३३१	४०-१७-००००३८४८५३३	सूर्यमाया अधिकारी	महिला	१९९६-०७-१०	४	५/१४४	तनहुँ
३३२	४०-१७-००००२७७७१९४	फिस्टीमाया दुरा भन्ने फिस्टीमाया	महिला	१९९८-०८-१९	४	८९९/६१९	तनहुँ
३३३	४०-१७-००००८८९३७९३	शान्ता खड्का भन्ने शान्तिकुमारी	महिला	२००८-०५-१४	४	१५३	तनहुँ
३३४	४०-१७-००००६४०५४३३	रिनामाया वि.क	महिला	२००७-१२-२२	४	२१५२	तनहुँ
३३५	४०-१७-००००१९५१८१८	बालकुमारी अधिकारी	महिला	२००२-०३-१०	४	१०६९	तनहुँ
३३६	४०-१७-००००२३६०५२७	मिठुदेवी कार्की	महिला	१९९८-०७-१०	४	७११	तनहुँ
३३७	४०-१७-००००९११८८३७	डिल्लुकुमारी घर्ती	महिला	२००४-१२-१५	४	५/१३३	तनहुँ
३३८	४०-१७-००००८३४२८५०	पवित्राकुमारी अधिकारी	महिला	२००१-०४-१०	४	१३१	तनहुँ
३३९	४०-१७-००००१०९८४१२	गंगा थापा	महिला	२००२-०९-१४	४	५/१७२	तनहुँ
३४०	४०-१७-००००५९७९९२३	विष्णुमाया राउत क्षेत्री	महिला	२००३-०५-२५	४	२९२६८	तनहुँ
३४१	४०-१७-००००७०८५६२६	सोममाया अधिकारि	महिला	२००१-०१-१०	४	७४३६६	तनहुँ
३४२	४०-१७-००००७२७८८३९	विष्णुमाया खनाल	महिला	२००७-०४-१५	४	१५८९	तनहुँ
३४३	४०-१७-००००९७१९२७०	तिलमाया दैरै	महिला	१९९९-०७-०४	४	२७२५	तनहुँ
३४४	४०-१७-००००१७४८२८	डम्मरीकुमारी खड्का	महिला	१९९६-०४-२२	४	७३९२४	तनहुँ
३४५	४०-१७-००००१८६१६२४	सुनीमाया दैरै	महिला	२००५-०२-०५	४	२४४५०	तनहुँ
३४६	४०-१७-००००४२१४०६०	कृष्णकुमारी राना	महिला	२००९-०१-२९	४	५/१७५	तनहुँ
३४७	४०-१७-००००२९३४९३६	तूलसीमाया पण्डित	महिला	२००४-०५-०८	४	१३१	तनहुँ
३४८	४०-१७-००००५६५०६९	दांटी भुषाल	महिला	१९९६-०९-०२	४	३२०७	लम्जुङ्गा
३४९	४०-१७-००००६५७२०८८	विष्णुमाया घर्ती भन्ने विष्णुमाया	महिला	२००३-०४-१६	४	६४७५	तनहुँ

३५०	४०-१७-००००७४७८८५३	जयकालीदेवी भट्टराई	महिला	२००६-०६-२५	४	१५५५	रसुवा
३५१	४०-१७-००००६७८७७०३	बालकूमारी अधिकारी	महिला	२०११-०३-१७	४	१५०८	तनहुँ
३५२	४०-१७-००००२७६९४३२	केशीमाया अधिकारी	महिला	२०१०-०१-०२	४	५/१४९	तनहुँ
३५३	४०-१७-००००१३८९६२४	मैया आले	महिला	२००२-११-२९	४	११२८	तनहुँ
३५४	४०-१७-०००००३३६०५	पवित्रा पण्डित	महिला	२००६-०७-१३	४	१२९	तनहुँ
३५५	४०-१७-००००७१५०४८०	तुलसीमाया अधिकारी	महिला	२००१-०७-१०	४	१०६८	तनहुँ
३५६	४०-१७-०००००९०८६१५	मिठी अधिकारी	महिला	२००३-०५-१५	४	५/१०९०	तनहुँ
३५७	४०-१७-००००६४९८४८९	देउकुमारी खत्री	महिला	२००२-०५-१५	४	५१५४	तनहुँ
३५८	४०-१७-००००००७१८६	रजनी राना	महिला	२००६-०७-०९	४	५/१७३	तनहुँ
३५९	४०-१७-००००७६८०६५४	लिलामाया कुमाल	महिला	२००१-१२-०३	४	३५०१	तनहुँ
३६०	४०-१७-००००६३०६८१६	मैया सिंजाली मगर	महिला	२००४-०२-०२	४	५०३७६	तनहुँ
३६१	४०-१७-०००००६०९४५५	बुद्धिकुमारी दैरै	महिला	२०१३-०४-०५	५	३५९५३	तनहुँ
३६२	४०-१७-००००३२६६६६२	आइतुमाया सूनार	महिला	२०१५-०७-०७	५	४३३००३/१७९	तनहुँ
३६३	४०-१७-००००३१३०३८५	बूढीमाया दैरै	महिला	२०२५-०८-०४	५	२३७३६	तनहुँ
३६४	४०-१७-००००४१५२९०५	मधुमाया दैरै	महिला	२०३१-११-०२	५	४४११९	तनहुँ
३६५	४०-१७-००००२९०२८५३	मना थापा मगर	महिला	२०२२-०३-०४	५	१२८९८	तनहुँ
३६६	४०-१७-००००३२०६२५७	डिमाया थापा	महिला	२०१०-०६-०३	५	८	तनहुँ
३६७	४०-१७-००००५७९६६५१	सरस्वती मिश्र	महिला	२०१३-०९-२१	५	३४७	तनहुँ
३६८	४०-१७-००००८२८५०८९	सूकमाया बोटे	महिला	२०१८-११-०१	५	१७११२	तनहुँ
३६९	४०-१७-००००५७६६४६६	मसली बोटे	महिला	२०१६-०९-२०	५	५३३९	तनहुँ
३७०	४०-१७-०००००८०६८३१	देउमाया लामा	महिला	२०२३-१०-१२	५	९७६८३	तनहुँ
३७१	४०-१७-००००५४०६५०९	गंगामाया पौडेल	महिला	२०१४-०४-१५	५	५/२८३	तनहुँ
३७२	४०-१७-००००६१४९३५१	दाउरी बोटे	महिला	२०१४-०४-३०	५	११७८	तनहुँ
३७३	४०-१७-००००६३२९७२२	सूर्यमाया पौडेल	महिला	२०११-०५-१०	५	५/३०२	तनहुँ
३७४	४०-१७-००००५८१६१६३	भिमकला थापा	महिला	२०२१-०८-०५	५	१०३६०३	तनहुँ
३७५	४०-१७-००००४९७०६४९	हरिकला तिवारी	महिला	२०२६-१०-१३	५	६९७९	स्याङ्जा
३७६	४०-१७-००००३७६५६०६	पार्वती के.सी	महिला	२०३३-१२-०२	५	२८७५१	तनहुँ
३७७	४०-१७-००००७०६३४५६	पूनम न्यौपाने	महिला	२०४६-०४-२७	५	११७७२४	तनहुँ
३७८	४०-१७-००००८८७२१५९	बुद्धिमाया बोटे	महिला	२०२६-१०-२०	५	६८९	तनहुँ
३७९	४०-१७-००००५४७१७९७	दिलमाया बोटे	महिला	२०२९-०२-०५	५	११७२४८	तनहुँ
३८०	४०-१७-००००९३००१८७	निर्तु रोका	महिला	२०३५-१२-२४	५	६४५१६	तनहुँ
३८१	४०-१७-००००९७३८४००	विष्णुमाया अधिकारी	महिला	२०१४-१०-१२	५	३४३१७	तनहुँ
३८२	४०-१७-००००४८१२९५५	देउमाया दमै	महिला	२०१४-१०-२३	५	८०१६१	तनहुँ
३८३	४०-१७-००००९३२१९९३	लक्ष्मी पौड्याल	महिला	२०१५-०३-१५	५	५/२११	तनहुँ
३८४	४०-१७-००००७२७४१७५	लिलमाया भूषाल	महिला	२०१४-०५-१५	५	३२६३	लम्जुङ्ग
३८५	४०-१७-००००८१०४९३३	धनमाया ओझा	महिला	२०११-१२-१४	५	५५६/१०२	कास्की
३८६	४०-१७-००००४५८१७९४	भगवती अधिकारी	महिला	२०२४-०८-२०	५	६५२४	तनहुँ
३८७	४०-१७-००००७७७४१२७	निमकला आचार्य	महिला	२०१८-०९-२९	५	२७३१	नवलपरासी
३८८	४०-१७-००००८७७५०८५	सितादेवी अधिकारी	महिला	२०१८-०४-२०	५	८६५१६	तनहुँ
३८९	४०-१७-००००९३७२०००	लिलावती सापकोटा	महिला	२०२३-१२-२४	५	८४८	नवलपरासी
३९०	४०-१७-००००७७४२१६८	जानूकी बोटे	महिला	२०२६-०२-१०	५	२२८	तनहुँ
३९१	४०-१७-००००६४८१२८१	जमूना मगर	महिला	२०१२-०७-२५	५	९८०५१	तनहुँ
३९२	४०-१७-००००५७०६८८	तिलमाया थापा	महिला	२०१७-०२-२७	५	६९८३	तनहुँ
३९३	४०-१७-००००१०५४१२२	टेककुमारी दर्जी	महिला	२०१३-०१-०५	५	२५३१	गोरखा
३९४	४०-१७-००००९१५४८८९	मायादेवी विष्ट	महिला	२०२२-०३-१४	५	४७८४	लम्जुङ्ग
३९५	४०-१७-००००४६६५८३	हिमावती पाध्या	महिला	२०१८-१२-०९	५	४६५०	स्याङ्जा
३९६	४०-१७-००००६६१८६४	कैली सर्किनी	महिला	२०११-०३-२५	५	१९२१/७९१७	बाग्लुङ
३९७	४०-१७-००००५५०७६२६	सनीमाया बोटे	महिला	२०१३-०९-१५	५	९८३२६	तनहुँ
३९८	४०-१७-००००६३५९५२	लक्ष्मी घिमिरे	महिला	२०१५-०६-०७	५	३४४	तनहुँ
३९९	४०-१७-००००९९३२९५३	सूकमाया दैरै	महिला	२०२२-०९-१९	५	४०२६	तनहुँ

४००	४०-१७-००००३८४९२९२	विमला अधिकारी	महिला	२०२५-०३-०४	५	९५४	तनहुँ
४०१	४०-१७-००००३६१२१५४	लक्ष्मीदेवी कोइराला	महिला	२०२२-१०-१५	५	३१३५	तनहुँ
४०२	४०-१७-००००२२८९१६३	चिजकूमारी वि.क	महिला	२०१६-०५-१२	५	९४९२	तनहुँ
४०३	४०-१७-००००७५२१२४३	कृष्ण बास्तोला	महिला	२०१४-०७-३०	५	१२७९०	तनहुँ
४०४	४०-१७-००००३३९८०५३	पविमाया दरै	महिला	२०११-०७-१०	५	२४५	तनहुँ
४०५	४०-१७-००००३३७५९०२	कृष्णकूमारी कार्की	महिला	२०२५-०४-०१	५	१०८०३	तनहुँ
४०६	४०-१७-००००२९५६४५०	पुर्णीमाया दरै	महिला	२०२१-०७-१७	५	८७५१३	तनहुँ
४०७	४०-१७-००००९०५५३२५	हरिकला सार्की	महिला	२०२८-०४-१४	५	९१८	तनहुँ
४०८	४०-१७-००००७६१७८३३	सावित्री थापा	महिला	२०२६-०६-१५	५	५०८१६	तनहुँ
४०९	४०-१७-०००००३०१४२२	जम्ना मिश्र	महिला	२०२०-०८-१५	५	१११८	तनहुँ
४१०	४०-१७-००००८४०७७९२	सूमित्रा सार्की	महिला	२०३५-०१-१५	५	१०४६०६	तनहुँ
४११	४०-१७-००००८३१९९१९	थुप्रीमाया दरै	महिला	२०१७-११-२८	५	१५७०	तनहुँ
४१२	४०-१७-००००३४३९९४६	कोपिलादेवी खड्का क्षेत्री	महिला	२०३०-०२-०३	५	७५४	तनहुँ
४१३	४०-१७-००००२१७०७००	आषा सूवेदी	महिला	२०२०-०१-१८	५	७७८६६	तनहुँ
४१४	४०-१७-००००९४६८३७४	लक्ष्मी वि.क	महिला	२०१४-०९-१०	५	९५१२	तनहुँ
४१५	४०-१७-००००२२४४२६८	हर्कीमाया दरै	महिला	२०१६-०८-१४	५	५/२७५	तनहुँ
४१६	४०-१७-००००५७१४८६९	कित्री घर्ती	महिला	२०१७-०४-२५	५	५/१४२	लम्जुङ्ग
४१७	४०-१७-००००५२७५९६१	सूनिता नेपाली चर्मा	महिला	२०४५-०१-१६	५	१००१/४०	तनहुँ
४१८	४०-१७-००००३१२२८९२	मनहरी सापकोटा	महिला	२०२१-०७-१३	५	३३४९	तनहुँ
४१९	४०-१७-०००००६७३२०९	पूतलीमाया गिरी	महिला	२०१५-१०-०४	५	७७६६२२	तनहुँ
४२०	४०-१७-००००२३१०४२८	सोमकूमारी दरै	महिला	२०१५-०९-१०	५	५/२९०	तनहुँ
४२१	४०-१७-००००६०८३२०७	विष्णूमाया सूनार वि.क	महिला	२०३१-०७-०९	५	७७२५७	तनहुँ
४२२	४०-१७-०००००१७७६२८	उजेली नेपाली	महिला	२०१६-०१-०१	५	८७५३३	तनहुँ
४२३	४०-१७-००००६३४०३३४	दिपकली गिरी	महिला	२०१८-०६-१८	५	२३२७	तनहुँ
४२४	४०-१७-००००५५८०९३४	सूकमाया बोटे	महिला	२०२०-०४-१५	५	९२९१२	तनहुँ
४२५	४०-१७-००००७३२२४५७	नन्दकूमारी वि.क.	महिला	२०१७-११-१५	५	८७५३७	तनहुँ
४२६	४०-१७-००००३४२०६६७	गिता खड्का क्षेत्री	महिला	२०१५-०१-१४	५	४३१००१/१०३६६९	भक्तपुर
४२७	४०-१७-००००१९१९५२२	अतिमाया दरै	महिला	२०२४-०२-०८	५	३५२	तनहुँ
४२८	४०-१७-०००००३७१७३८	सूकमाया दरै	महिला	२०१८-०५-०८	५	२६०	तनहुँ
४२९	४०-१७-००००४६१४६८६	बालकूमारी श्रेष्ठ दरै	महिला	२०४३-१२-२९	५	४३१००१/२०९७	तनहुँ
४३०	४०-१७-००००५८५२०६५	पार्वती न्यौपाने	महिला	२०२१-०२-१६	५	५/२०१	तनहुँ
४३१	४०-१७-००००३९४८०३	दिलकूमारी शाहा	महिला	२०१८-०४-२२	५	४३२९१	रामेछाप
४३२	४०-१७-००००२७५५४८३	रमाकला दर्जी	महिला	२०२०-०२-०४	५	३३९४५	तनहुँ
४३३	४०-१७-०००००१८९६४७	फूलमाया दरै	महिला	२०२४-०२-१३	५	८७५१६	तनहुँ
४३४	४०-१७-००००१८२५७४८	कृष्णकूमारी थापा	महिला	२०३५-०७-०२	५	४३१००१/१०१८५६	तनहुँ
४३५	४०-१७-००००७०६६८४४	हर्कीमाया बोटे	महिला	२०३५-०७-२०	५	४३१००१/१००४३०	तनहुँ
४३६	४०-१७-००००५२३८४३८	फूलमाया दरै	महिला	२०२६-१२-२०	५	३६६९	तनहुँ
४३७	४०-१७-००००७६७६४३	सन्तमाया दरै	महिला	१९९८-०२-१६	५	९८६४६	तनहुँ
४३८	४०-१७-०००००४१८३२९	अक्षरीदेवी पोखरेल	महिला	१९९५-०८-०७	५	७२३३	तनहुँ
४३९	४०-१७-००००३२४६९९८	दुर्गाकूमारी बगाले	महिला	२००२-१०-१५	५	२३८	तनहुँ
४४०	४०-१७-००००३२०३८४१	मन्दरादेवी सापकोटा	महिला	२००३-०४-१५	५	५२९६	तनहुँ
४४१	४०-१७-००००८२३०९००	तुलमाया दरै	महिला	२००१-०१-१०	५	७५०८	तनहुँ
४४२	४०-१७-००००९२९३२६१	सावित्रादेवी पण्डित क्षेत्री	महिला	२०००-०९-०९	५	१८१	तनहुँ
४४३	४०-१७-००००७६८६१७९	बनीमाया दरै	महिला	२००५-०३-०७	५	२४७	तनहुँ
४४४	४०-१७-००००८५८८०८०	लिलावती गुरुङ्ग	महिला	१९९९-१२-०९	५	५/१२१६	तनहुँ
४४५	४०-१७-०००००३६३७७३	सुनमाया दरै थापा	महिला	१९९६-१०-०३	५	३३५	तनहुँ
४४६	४०-१७-००००७२८१६९६	सुकमाया बोटे	महिला	२००५-०२-०७	५	५८६	तनहुँ
४४७	४०-१७-००००५७३३४८३	मान्दीमाया दरै	महिला	२००३-१२-०३	५	५४९६१	तनहुँ
४४८	४०-१७-००००३२४७३३४	लिलावती अधिकारी	महिला	१९९८-०७-११	५	२३७	तनहुँ
४४९	४०-१७-००००९२३८६३	सन्ती मगर्नी	महिला	२००१-०१-१५	५	२२१०	तनहुँ

४५०	४०-१७-००००२५८१५४३	विवा भण्डारी	महिला	२००१-०१-०५	५	५/२२१	तनहुँ
४५१	४०-१७-००००८५०८५७८	सोमन्ती बोटे	महिला	२००२-०१-१५	५	३५७४२	तनहुँ
४५२	४०-१७-००००११८०८१२	चन्द्रकुमारी राणा	महिला	१९९५-०८-२९	५	४७४८५	तनहुँ
४५३	४०-१७-००००१०८७४५२	मधुमाया दैरै	महिला	२०००-०७-०३	५	५/७७०	तनहुँ
४५४	४०-१७-००००२८५८५८७	रेशममाया दैरै	महिला	२००५-०७-११	५	४२२	तनहुँ
४५५	४०-१७-००००३४२८०४४	सावित्री सापकोटा	महिला	१९९६-०८-१०	५	२८५	तनहुँ
४५६	४०-१७-००००८४४९००४	विभामाया दैरै	महिला	२००२-०१-१५	५	४३२	तनहुँ
४५७	४०-१७-००००८२४९१९०	अम्बिका सापकोटा	महिला	१९९६-०७-१५	५	५/१९४	तनहुँ
४५८	४०-१७-००००११२००८१	बुद्धिकुमारी विष्ट	महिला	२००१-०८-१७	५	५०९३	लम्जुङ्गा
४५९	४०-१७-००००२५७०९१९	धनीमाया दैरै	महिला	२००२-०८-१३	५	१४२२६	तनहुँ
४६०	४०-१७-००००१९४९३५०	बसुन्धरा न्यौपाने	महिला	१९९८-०४-१४	५	३६१२	तनहुँ
४६१	४०-१७-००००२११२३२२	धनसरी थापा मगर	महिला	१९९९-१०-१२	५	५२९७	तनहुँ
४६२	४०-१७-००००७४४६०१८	लिला थापा	महिला	१९९०-०१-१५	५	५४४९७	तनहुँ
४६३	४०-१७-००००६९७४६११	नरिमाया दैरै	महिला	१९९९-०१-०५	५	५/२५४	तनहुँ
४६४	४०-१७-००००५०८४५६६	आइतीमाया दैरै	महिला	१९९६-०८-१६	५	३३९	तनहुँ
४६५	४०-१७-००००७५२७९६८	डिलुमाया गुरुङ्गा	महिला	२००१-०३-०७	५	५/११४८	तनहुँ
४६६	४०-१७-००००७०१७०४७	डिलकुमारी पौडेल	महिला	२०००-०९-१५	५		
४६७	४०-१७-००००३१४३०५९	सन्ती बोटे	महिला	२००४-०८-१३	५	२२३	तनहुँ
४६८	४०-१७-००००६४११३९६	सोममाया दैरै	महिला	२००१-०८-०१	५	३६४६३	तनहुँ
४६९	४०-१७-००००८३११९७८	कृष्णकुमारी बोटे	महिला	२००१-०९-१५	५	८२२	तनहुँ
४७०	४०-१७-००००३५७५८०३	प्याउलीमाया दैरै	महिला	२००१-०४-१२	५	७४३०४	तनहुँ
४७१	४०-१७-००००६१९३५१०	विष्णुमाया घर्ती	महिला	१९९७-१०-०८	५	५१३०	लम्जुङ्गा
४७२	४०-१७-००००४४६७००७	खिमकुमारी पौडेल	महिला	२०००-०६-०४	५	१२७९/३५६	स्याङ्जा
४७३	४०-१७-००००५३०६२४९	मसली बोटे	महिला	२००३-०३-१५	५	१०२५३७	तनहुँ
४७४	४०-१७-००००९०१७०९२	गौरीमाया पौडेल	महिला	१९९८-१२-०३	५	७९४	तनहुँ
४७५	४०-१७-००००५६७३९४६	भूमिकलादेवी पौडेल	महिला	२००२-०७-१०	५	२५७	तनहुँ
४७६	४०-१७-००००६०१४१३५	धनीमाया दैरै	महिला	२००१-१०-१०	५	५/२८४	तनहुँ
४७७	४०-१७-००००८५०६६५७	धनुमाया पाध्याय	महिला	२००१-०४-०१	५	६५४५९	तनहुँ
४७८	४०-१७-००००४५०७७८०	देवकली जैस्यानी	महिला	२००६-०१-०५	५	१६२३	कास्की
४७९	४०-१७-००००७१९१३५५	सरास्वती ओझा	महिला	२००५-०९-०१	५	३४४१२	कास्की
४८०	४०-१७-००००९३९९४२९	धनकुमारी मगर	महिला	२००९-०८-१२	५	५/२९७	तनहुँ
४८१	४०-१७-००००२७२९२८१	बुद्धिमाया गुरुङ्गा	महिला	२००६-०९-१३	५	३०८	तनहुँ
४८२	४०-१७-००००१९१४२६६	लक्ष्मीमाया दैरै	महिला	२००२-०१-१०	५	४२०	तनहुँ
४८३	४०-१७-००००१३६२४८८	मनमाया वि.क	महिला	२०१०-०१-०१	५	७४५३	तनहुँ
४८४	४०-१७-००००३८४४००७	उनकुमारी पाठक	महिला	२००८-०१-१६	५	२०४	तनहुँ
४८५	४०-१७-००००१९६०१०७	विभाग दैरै	महिला	२००९-०९-१६	५	४३१	तनहुँ
४८६	४०-१७-००००४४९६२०८	सितादेवी अधिकारी	महिला	२००८-०५-१३	५	५३९१	तनहुँ
४८७	४०-१७-००००४०५८३२०	देउमाया गुरुङ्गा भन्ने देवीमाया गुरुङ्गा	महिला	२००७-१२-१३	५	७५०३	तनहुँ
४८८	४०-१७-००००४२१३३८७	सुमित्रा दैरै	महिला	२००४-०३-०५	५	५/२६९	तनहुँ
४८९	४०-१७-००००६२५४५३०	पुर्णमाया बोटे	महिला	२००७-०८-१५	५	२५७५	तनहुँ
४९०	४०-१७-००००९७३२२७४	भूविमाया क्षेत्री भन्ने भविकुमारी क्षेत्री	महिला	२००८-०५-०३	५	५/२६५	तनहुँ
४९१	४०-१७-००००५९७०२९७	मनकुमारी कार्की	महिला	२००९-०४-१३	५	३४९९	तनहुँ
४९२	४०-१७-००००४९७२४९२	छलीमाया दमै	महिला	२००८-०७-१४	५	१८९०३	तनहुँ
४९३	४०-१७-००००३४८५५४४	मनरुपा लामिछाने	महिला	२००७-१२-१८	५	९७६४	तनहुँ
४९४	४०-१७-००००८२१८९३	पुर्णदेवी कुंवर	महिला	२००८-०८-१०	५	४४९/४३	तनहुँ
४९५	४०-१७-००००९३३८३२८	चन्द्रमाया थापा	महिला	२००८-०६-१२	५	६६८८	तनहुँ
४९६	४०-१७-००००६४०६२९२	पुर्णकली कंडेल	महिला	२००८-१०-१३	५	९७४	तनहुँ
४९७	४०-१७-००००६९५२०२१	विमाया दैरै	महिला	२०००-०७-२२	५	५/६०५	तनहुँ

४९८	४०-१७-००००३६७४४४	अम्बिका अधिकारी	महिला	२००२-०३-२०	५	३६०	तनहुँ
४९९	४०-१७-००००४८१९५०७	गण्टीमाया बोटे	महिला	२००६-०७-१८	५	१८८	तनहुँ
५००	४०-१७-००००१२७१००६	चन्द्रकला श्रीस राना	महिला	२००५-०३-१३	५	२९६/११७८	बागलुङ
५०१	४०-१७-०००००७७६७४८	लक्ष्मीमाया दैरै	महिला	२००५-०३-११	५	४०८	तनहुँ
५०२	४०-१७-०००००००६९२७	एकमाया दैरै	महिला	२०२३-०८-०४	५	११५२ प.सं	तनहुँ
५०३	४०-१७-००००६९६२८९०	कलावती सापकोटा	महिला	२००७-१२-१५	५	६०८७	तनहुँ
५०४	४०-१७-००००१४९१८३२	सन्तमाया न्यौपाने	महिला	२०१३-०१-०५	५	५/२०२	लम्जुङ्गा
५०५	४०-१७-००००२९५६७४२	तारा आचार्य	महिला	२०३९-१०-१६	६	९६६३८	तनहुँ
५०६	४०-१७-००००२०२२४१६	मथूरा आचार्य	महिला	२०१८-१२-२९	६	७/१३७	तनहुँ
५०७	४०-१७-००००९६७८०६२	श्रीमाया सिग्देल	महिला	२०२९-०३-१८	६	३४६०	तनहुँ
५०८	४०-१७-००००४३८१०६०	मेनुका नायक क्षेत्री	महिला	२०४५-१०-१०	६	४३००१/१२१	तनहुँ
५०९	४०-१७-००००६९२२०४०	फूलमाया कुमाल	महिला	२०२१-०७-०९	६	५/४४०	तनहुँ
५१०	४०-१७-००००८८६०१४४	धनमाया कुमाल	महिला	२०२८-०४-२०	६	११७८	तनहुँ
५११	४०-१७-००००१७३२३९२	नानीमाया गैरे	महिला	२०२३-०५-२०	६	९७९५४	तनहुँ
५१२	४०-१७-००००२७२९३९५	जमुनामाया कुमाल	महिला	२०१४-०३-१५	६	१०७४६	तनहुँ
५१३	४०-१७-०००००३३६७५	जमुना कुमाल	महिला	२०३७-०३-१६	६	५००९६	तनहुँ
५१४	४०-१७-००००२१४५१२८	शारदा लामिछाने	महिला	२०४३-०३-०८	६	७९३५५	तनहुँ
५१५	४०-१७-००००८०६८०९७	सुमित्रा कुमाल	महिला	२०१४-०३-०७	६	२३७१	तनहुँ
५१६	४०-१७-००००७७४१३७५	चन्द्रमाया दैरै	महिला	२०३०-०९-१८	६	७१९१८	तनहुँ
५१७	४०-१७-००००७८२४२९५	फूलमाया कुमाल	महिला	२०३६-०३-१०	६	९१६	तनहुँ
५१८	४०-१७-००००११४८१८९	टिकाकुमारी दैरै	महिला	२०२५-०५-०६	६	६८५३	तनहुँ
५१९	४०-१७-००००३०२२४४८	सिता भुजेल	महिला	२०२२-०८-१५	६	४३३००१/१३९	लम्जुङ्गा
५२०	४०-१७-००००४००५६३५	लक्ष्मीदेवी वाग्ले	महिला	२०२९-१२-१५	६	६८८७९	तनहुँ
५२१	४०-१७-००००२२०६८७९	जूनकिरीमाया कुमाल	महिला	२०११-०५-१०	६	२३०१	तनहुँ
५२२	४०-१७-००००२८४५९८२	फूलमती सर्केनी	महिला	२०१६-०२-१०	६	८३५२	बागलुङ
५२३	४०-१७-००००७१९७२०६	सरिता ओझा	महिला	२०३२-०७-२५	६	२८६४१	तनहुँ
५२४	४०-१७-००००२५४६७४२	हरिकला सार्की	महिला	२०२१-०८-१५	६	७९०७०	बागलुङ
५२५	४०-१७-००००५२७४२१	सोमा दैरै	महिला	२०१६-१०-०९	६	८७९	तनहुँ
५२६	४०-१७-००००७५३६३७१	हरिमाया राना	महिला	२०१९-०५-१०	६	४५५३५	तनहुँ
५२७	४०-१७-००००६११८०७	इमकुमारी दैरै	महिला	२०३८-०४-२०	६	९३६	तनहुँ
५२८	४०-१७-००००३३३७८३	बसन्तकुमारी सोती	महिला	२०१५-०१-१५	६	१२५१	तनहुँ
५२९	४०-१७-००००८४२६००५	सुष्मादेवी कुमाल	महिला	२०२९-१०-०८	६	७०१०५	तनहुँ
५३०	४०-१७-००००७७३९३५	भिमकला खत्री क्षेत्री	महिला	२०२८-०३-२६	६	३६५	तनहुँ
५३१	४०-१७-००००९३८२६०८	तिलकुमारी राना	महिला	२०२०-०६-२५	६	१९७८२	बागलुङ
५३२	४०-१७-००००१०९१०६	फूलमती थापा मगर	महिला	२०१४-०१-०१	६	३८४	तनहुँ
५३३	४०-१७-००००१२०६७५१	कमला हमाल	महिला	२०१६-१२-०२	६	९०१९	तनहुँ
५३४	४०-१७-००००८२४४९९८	मनुमाया राना	महिला	२०१४-०५-१५	६	४४९३३	तनहुँ
५३५	४०-१७-००००४५७८४४	कमला भुजेल	महिला	२०२१-०३-१०	६	१०६५	तनहुँ
५३६	४०-१७-००००१२०४१६	प्रेमकुमारी दैरै	महिला	२०१७-०३-२६	६	३८२	तनहुँ
५३७	४०-१७-००००२६६१५७६	पावती घर्ती	महिला	२०२६-०३-१६	६	१०५९	तनहुँ
५३८	४०-१७-००००९९०५२७	चिजमाया पण्डित	महिला	२००५-१२-१५	६	५/३७४	तनहुँ
५३९	४०-१७-००००३३४१७४४	मनमाया मगर	महिला	२००२-१०-०३	६	८३१९८	तनहुँ
५४०	४०-१७-००००६६३१४३०	अतिमाया कुमाल	महिला	२००५-०६-१५	६	९७४३४	तनहुँ
५४१	४०-१७-००००८७९९३१	मनकुमारी बसौला	महिला	२००६-०३-०४	६	४००२	तनहुँ
५४२	४०-१७-००००९०५८६६	दलिकला मगर्नी	महिला	२००५-०८-१७	६	३०६/१६६०	तनहुँ
५४३	४०-१७-००००८६९३५३३	गुनुकुमारी गरंजा	महिला	२०००-०३-१०	६	२२२/८	तनहुँ
५४४	४०-१७-००००८२७३३५८	सोमाया घर्ती	महिला	१९९६-०३-१७	६	५/३३०	तनहुँ
५४५	४०-१७-००००३८५०५६१	गंगामति श्रेष्ठ	महिला	२०१०-०२-३१	६	४९	तनहुँ
५४६	४०-१७-००००३९९१४५६	मनकुमारी ढकाल	महिला	२०००-१०-०१	६	७४९	तनहुँ
५४७	४०-१७-००००८७१९१२८	चन्द्रमाया दैरै	महिला	२००४-०५-०४	६	१४८	तनहुँ

५४८	४०-१७-००००७६८००८८	कलावती पाट्यानी	महिला	२००९-०८-१२	६	३९९/१५०९	बागलुड
५४९	४०-१७-००००१८११९२५	गोमादेवी खनाल्नी	महिला	२०१०-०२-१५	६	५/३०५	तनहुँ
५५०	४०-१७-००००७१४७३७५	पम्फकली मगर्नी	महिला	२००९-०३-१७	६	२८९/१५५८	बागलुड
५५१	४०-१७-००००७८४७५८५	मधुमाया थापा	महिला	२००६-०८-१३	६	५/३९१	तनहुँ
५५२	४०-१७-००००४५५०९२२	धनकूमारी कुमाल	महिला	२००७-०२-१५	६	६५६६२	तनहुँ
५५३	४०-१७-००००२९८२६४०	तिलमाया श्रेष्ठ	महिला	२००६-०५-१५	६	१८३७०	तनहुँ
५५४	४०-१७-०००००८३५६६७	सुनमाया कुमाल	महिला	२००६-०१-१०	६	१९०६९	तनहुँ
५५५	४०-१७-००००५६७९०८०	लक्षिमा कुमाल	महिला	२००६-०१-२१	६	५/४४९	तनहुँ
५५६	४०-१७-००००१६८६२६५	केतुमाया शाही	महिला	२०००-११-०५	६	३९७७	तनहुँ
५५७	४०-१७-००००४३७७८७५	सरस्वती खड्का	महिला	१९९५-०९-१०	६	३५९२/२१८१	बागलुड
५५८	४०-१७-००००५८७९१५१	कौसिला गौली	महिला	२००१-०९-१२	६	५/४३९	तनहुँ
५५९	४०-१७-००००१३३२६३४	मैती कुमाल्नी	महिला	२००८-०२-२२	६	५६०४	तनहुँ
५६०	४०-१७-००००४०३८५६६	दिलमाया साकी	महिला	२०१०-०३-२६	६	३५४	तनहुँ
५६१	४०-१७-००००६२२०४११	शिवकला आचार्य	महिला	२०००-०१-०१	६	४०३५५	तनहुँ
५६२	४०-१७-००००९३०३४९२	मित्रुमाया भन्ने नेत्रीमाया थापा	महिला	१९९६-१२-०५	६	१९/३४५६	तनहुँ
५६३	४०-१७-००००८७५१६७९	रुकमाया कुमाल	महिला	१९९६-०७-२१	६	५/४२१	तनहुँ
५६४	४०-१७-००००८५०७४९१	सन्तुमाया कुमाल	महिला	२००७-०८-०७	६	६०६८	तनहुँ
५६५	४०-१७-००००३७८०३२०	सन्तीमाया दैरे	महिला	२०००-१०-१२	६	८६१	तनहुँ
५६६	४०-१७-००००८५२१६९४	चिजामाया दैरे	महिला	१९९७-१०-१५	६	८६०	तनहुँ
५६७	४०-१७-००००२६९१९५०	डल्लीमाया मिश्र	महिला	२०००-०२-०५	६	८७५०१	तनहुँ
५६८	४०-१७-००००३९१०१५८	अन्तकूमारी श्रेष्ठ	महिला	१९९६-०४-१०	६	१७६	तनहुँ
५६९	४०-१७-००००६२४०५८७	जुनमाया थापा	महिला	२००४-०३-१५	६	४४९२३	तनहुँ
५७०	४०-१७-००००५९५५९२९	मिश्री श्रेष्ठ	महिला	२००१-०८-१०	६	११६	तनहुँ
५७१	४०-१७-००००४२६२९००	रत्नमाया भुजेल	महिला	२००३-०४-१०	६	३७७२	तनहुँ
५७२	४०-१७-००००७९०६२९६	मिनकूमारी गुरुङ्ग	महिला	२००६-०८-१२	६	२१७२	तनहुँ
५७३	४०-१७-००००६७५०२४९	विवा कुमाल	महिला	२००५-०७-२७	६	५५४२३	तनहुँ
५७४	४०-१७-००००३०३३४४९	सावित्री सुवेदी	महिला	२००१-०९-०५	६	५/४०१	तनहुँ
५७५	४०-१७-००००५१४४७२४	तिलमाया पौडेल	महिला	२००२-०१-१५	६	५/४२२	तनहुँ
५७६	४०-१७-००००७७१०२८७	जूठीमाया गुरुङ्ग	महिला	२००३-१२-०५	६	३४२३	तनहुँ
५७७	४०-१७-००००४८३४३०९	मनमाया दैरे	महिला	२०१०-०३-२६	६	३८७	तनहुँ
५७८	४०-१७-००००७९०५१९४	इन्द्रकूमारी शाही	महिला	२००१-०५-१५	६	२३७०	तनहुँ
५७९	४०-१७-००००२८८०१५४	तिलमाया थापा	महिला	२००६-०२-१३	६	५/३९६	तनहुँ
५८०	४०-१७-००००१७६९३०८	मनमाया कुमाल	महिला	२००९-०५-०५	६	५/४०४	तनहुँ
५८१	४०-१७-००००५६६७६१	अतिसरा दैरे	महिला	१९९६-१०-०१	६	८२९	तनहुँ
५८२	४०-१७-००००२०६७११७	हनिफा मिया	महिला	२००६-०४-१४	६	६४६	गोरखा
५८३	४०-१७-००००६२५५९४४	पार्वती गुरुङ्ग	महिला	२००२-१०-११	६	८११	तनहुँ
५८४	४०-१७-००००१८८१५१६	सोमीमाया कुमाल	महिला	२०१०-०१-०८	६	४६९	तनहुँ
५८५	४०-१७-००००५८३०१८९	मनकूमारी शाही	महिला	२००६-०१-१६	६	५/३७२	तनहुँ
५८६	४०-१७-००००५७५२८३४	सन्तीमाया दैरे	महिला	२००७-०५-०४	६	१४९	तनहुँ
५८७	४०-१७-००००६७७२१२६	सूमित्रा बोटे	महिला	२०१०-१०-०५	७	५/५२३	तनहुँ
५८८	४०-१७-००००३६९२७६७	मनीसरा थापा	महिला	२०१६-१०-११	७	१०५०	तनहुँ
५८९	४०-१७-००००३००५५५४	डिलमाया बोटे	महिला	२०१९-०१-०२	७	११८०	तनहुँ
५९०	४०-१७-००००५२३७५८८	कल्पना थापा	महिला	२०२५-११-१५	७	२०३७५	तनहुँ
५९१	४०-१७-००००७६६८१८५	निरमाया थापा	महिला	२०१८-०८-१०	७	१०४४५०	तनहुँ
५९२	४०-१७-००००३१५१९४७	आशा थापा	महिला	२०२३-०४-१२	७	२९६३६	तनहुँ
५९३	४०-१७-००००५४५६६७७	दिलमाया आले	महिला	२०३३-०३-२५	७	७९५५०	तनहुँ
५९४	४०-१७-००००४८८६३१५	जौमाया थापा	महिला	२०१३-०८-२९	७	५/५४४	तनहुँ
५९५	४०-१७-००००८५७११७५	सन्तीमाया बोटे	महिला	२०१४-०३-१५	७	६४४	तनहुँ
५९६	४०-१७-००००५६९७२४७	तारामाया मगर	महिला	२०१२-०३-१५	७	७२७	तनहुँ

५९७	४०-१७-००००२७८७५६३	देउमाया थापा	महिला	२०००-१२-०५	७	५/५४६	तनहुँ
५९८	४०-१७-०००००७३१२२६	जूनाकूमारी थापा	महिला	२०२७-०३-१७	७	५९३	तनहुँ
५९९	४०-१७-००००३११५२७७	दिपा आले	महिला	२०४६-०८-२५	७	९७८८४	तनहुँ
६००	४०-१७-००००८२६२९३२	सानुमाया श्रेष्ठ	महिला	२०२७-०९-१४	७	३७२०	तनहुँ
६०१	४०-१७-००००९३७५४०६	रेवती आले	महिला	२०१४-०५-१५	७	४५८	तनहुँ
६०२	४०-१७-००००३१२९०४६	निरमाया बोटे	महिला	२०२२-०८-१०	७	१८५३३	तनहुँ
६०३	४०-१७-०००००५३३१३२	पवित्रा थापा	महिला	२०१८-०१-२२	७	४०८९१	तनहुँ
६०४	४०-१७-००००५९८४७४१	केशीमाया थापा मगर	महिला	२०२३-०८-०२	७	५५७	तनहुँ
६०५	४०-१७-००००५०८५८३१	सेतीमाया थापा	महिला	२०१२-१२-०५	७	२३९०	तनहुँ
६०६	४०-१७-००००५४७८३१४	मूसुरी कामी	महिला	२०१२-०७-१५	७	३१९५	तनहुँ
६०७	४०-१७-०००००८२९४४६	बनीमाया सिंजाली	महिला	२०२२-०८-०४	७	२७९०८	तनहुँ
६०८	४०-१७-००००२९५९३०७	देवीसरा आले	महिला	२०४२-०७-१७	७	२४७	तनहुँ
६०९	४०-१७-००००१७४९६४	देवीमाया दैरे	महिला	२०३६-११-२८	७	८९१६५	तनहुँ
६१०	४०-१७-००००९२४२३०८	अतिमाया थापा	महिला	२०११-०२-१०	७	१७३८	तनहुँ
६११	४०-१७-००००४६२५२१४	निलकूमारी थापा	महिला	२०१०-०५-१३	७	८८८	तनहुँ
६१२	४०-१७-००००४३८६०८९	सिरमाया श्रीमल	महिला	२०१०-१०-१०	७	२०१७८	तनहुँ
६१३	४०-१७-००००२९२२४८६	पदमकूमारी आले	महिला	२०१६-०९-१४	७	८९१७१	तनहुँ
६१४	४०-१७-००००४२३४७९१	इनूसरा थापा	महिला	२०११-०१-१२	७	५/५१६	तनहुँ
६१५	४०-१७-००००८४०८५६१	च्याचूरा कूमाल	महिला	२०१९-०९-१६	७	३९३	तनहुँ
६१६	४०-१७-००००५७२२९३४	सन्तुमाया वि.क	महिला	२०१२-०३-२५	७	५१७	तनहुँ
६१७	४०-१७-००००४४११८०७	तारादेवी उचाई	महिला	२०२६-०२-२३	७	६४२२९	तनहुँ
६१८	४०-१७-००००५८१२२२३	फूलमाया बोटे	महिला	२०१७-०१-०५	७	५/५२२	तनहुँ
६१९	४०-१७-००००३०७७०१४	मनकूमारी थापा	महिला	२००२-१२-१५	७	७/४०२	तनहुँ
६२०	४०-१७-००००६०४४९६३	नरिसरा मगर	महिला	२००६-०९-१२	७	५/५५१	तनहुँ
६२१	४०-१७-००००६५१६०३५	तूलसीमाया बोट	महिला	२००६-०७-२०	७	५/४८१	तनहुँ
६२२	४०-१७-००००२१०६०७४	तिलीमाया आले	महिला	२००४-०१-०४	७	५/५१०	तनहुँ
६२३	४०-१७-००००३५००२७२	जूठीमाया श्रेष्ठ	महिला	२००६-०६-१८	७	७००१	तनहुँ
६२४	४०-१७-००००९३८०७३६	नेउरीमाया सूनार	महिला	२०१०-०३-१५	७	१०८६	तनहुँ
६२५	४०-१७-००००४१७६६३२	बालीसरा थापा	महिला	२०१०-०२-०४	७	५/११९९	तनहुँ
६२६	४०-१७-००००३५४०९८८	तुलमया बोटेनी	महिला	२०००-०२-१०	७	२१५१	तनहुँ
६२७	४०-१७-००००१४४४०१७	रेवतीमाया थापा	महिला	२००६-१०-०२	७	५/५६९	तनहुँ
६२८	४०-१७-००००९०८३६७७	मनिकला थापा	महिला	२०००-०८-१५	७	५३८	तनहुँ
६२९	४०-१७-००००५४२६६३४	गुणकूमारी श्रेष्ठ	महिला	१९९८-०३-१५	७	४५०८	तनहुँ
६३०	४०-१७-००००१०६७७३७	रनकूमारी मगर	महिला	२००४-०३-०४	७	९८०	तनहुँ
६३१	४०-१७-००००१७९०४०३	पम्फाकला गिरी	महिला	२००५-०४-१०	७	५/५८६	तनहुँ
६३२	४०-१७-००००२६३५२९७	पदमादेवी खनाल	महिला	२००३-०१-२०	७	२७०९	तनहुँ
६३३	४०-१७-००००९६४८१६८	विष्णुकूमारी आले	महिला	२००८-११-१३	७	३२४१	तनहुँ
६३४	४०-१७-००००३९८४९०३	बलीसरा थापा	महिला	२००६-०५-१७	७	५०३	तनहुँ
६३५	४०-१७-००००२११८२५१	मनमाया दैरे	महिला	२००१-०८-०४	७	४६२८४	तनहुँ
६३६	४०-१७-००००१३६८१२८	पूर्णमाया आले मगर	महिला	१९९८-०५-१०	७	६५९८	तनहुँ
६३७	४०-१७-००००९४७६४९	पञ्चमाया थापा	महिला	१९९९-०१-०२	७	५/५५६	तनहुँ
६३८	४०-१७-००००१५८३८३०	मधुसरा थापा	महिला	२००१-०७-१०	७	५/५८५	तनहुँ
६३९	४०-१७-००००४३७२१०१	दलखी राना मगर	महिला	१९९९-०५-२६	७	५०४	तनहुँ
६४०	४०-१७-००००३५४७३१०	दमन्ती भण्डारी	महिला	१९९७-०७-१५	७	६१६७/१४३०	तनहुँ
६४१	४०-१७-००००८२५६३४४	पवित्रा थापा	महिला	२००८-०८-०४	७	८८३६४	तनहुँ
६४२	४०-१७-००००९४१२५३२	मनमाया श्रेष्ठ	महिला	२००१-१०-११	७	५/४७९	तनहुँ
६४३	४०-१७-००००४३५५४४३	पूर्णमाया दैरे	महिला	२०३०-१०-०४	८	५/९६०	तनहुँ
६४४	४०-१७-००००५४५१५३४	निर्मला पराजुली	महिला	२०१५-०५-२१	८	१९९४	तनहुँ
६४५	४०-१७-००००२८९६९१०	बनिसरा श्रेष्ठ थापा	महिला	२०११-१२-०५	८	५०८२७	तनहुँ
६४६	४०-१७-००००३७६५१२८	मनिसरा राना मगर	महिला	२०१४-०१-१३	८	७/१०६७	तनहुँ

६४७	४०-१७-००००१७३२११७	सावित्री रेग्मी	महिला	२०२३-१०-१५	८	७९३	कास्की
६४८	४०-१७-००००९३७३६४१	सितादेवी खनाल	महिला	२०१३-०१-०५	८	१५५३	तनहुँ
६४९	४०-१७-००००९८०६२२६	उमा घिमिरे	महिला	२०१४-०८-२१	८	७६२९५	तनहुँ
६५०	४०-१७-००००१६४०९०९	गौरा सापकोटा	महिला	२०२९-०२-०९	८	८१६६	चितवन
६५१	४०-१७-००००१३५५१८६	सममाया कुमाल	महिला	२०१८-१०-११	८	८८५	तनहुँ
६५२	४०-१७-००००३९७२१२६	हरिकुमारी ढकाल	महिला	२०१७-०३-२४	८	५४४	तनहुँ
६५३	४०-१७-००००७२१६४८८	शारदा कुमाल	महिला	२०३१-०६-२२	८	३७५६	कास्की
६५४	४०-१७-००००१३४६५००	गाहाकाली आचार्य	महिला	२०१४-०३-१०	८	५८५	तनहुँ
६५५	४०-१७-००००४६८२८३	काशीमाया सुनार	महिला	२०१७-०५-१५	८	६११	तनहुँ
६५६	४०-१७-००००३४७६२८६	सिता बास्तोला	महिला	२०२०-१०-०२	८	१०६२	तनहुँ
६५७	४०-१७-०००००४६१९०	सावित्री गौतम	महिला	२०१०-११-१२	८	११४७	तनहुँ
६५८	४०-१७-००००२६८३०४७	विष्णुमाया दैरे	महिला	२०२५-१०-०९	८	२४१७	तनहुँ
६५९	४०-१७-००००९४७९९५०	शान्तादेवी वाग्ले	महिला	२०१२-११-२५	८	१८२६	कास्की
६६०	४०-१७-००००६३१४४०३	सन्सरी सार्की	महिला	२०२८-०५-२६	८	५६२०७	तनहुँ
६६१	४०-१७-००००७८७२६०९	सावित्री नेपाली	महिला	२०२२-०८-२२	८	७१७७९१	तनहुँ
६६२	४०-१७-००००८५९२७२६	गायत्री सापकोटा	महिला	२०३४-०२-१०	८	१७११	कास्की
६६३	४०-१७-००००७०२०८८३	प्रभादेवी ओझा	महिला	२०२०-०१-११	८	५७४६	तनहुँ
६६४	४०-१७-००००५०३५६३५	मनू श्रेष्ठ	महिला	२०३६-०८-१०	८	८२९६/७००	तनहुँ
६६५	४०-१७-००००७५९४८१	देवका आचार्य	महिला	२००२-११-१८	८	१९३८	तनहुँ
६६६	४०-१७-००००५७९१५१८	विजमाया दैरे	महिला	२००७-०४-०३	८	५८१३	तनहुँ
६६७	४०-१७-००००७२०७५४९	भगवती श्रेष्ठ	महिला	२००९-०४-१०	८	५/९४५	तनहुँ
६६८	४०-१७-००००८६४०६३०	मनमाया श्रेष्ठ	महिला	२००२-०२-१८	८	७/१४८९	तनहुँ
६६९	४०-१७-००००१९८२२१०	हरिमाया वाग्ले	महिला	१९९८-०८-२०	८	१९००	तनहुँ
६७०	४०-१७-००००४०२३६०२	नरमती बोटे	महिला	२००३-१०-२७	८	२७१५	पाल्पा
६७१	४०-१७-००००६०१९०५१	विष्णुमाया दैरे	महिला	२००१-०२-०८	८	५५९	तनहुँ
६७२	४०-१७-००००१८०९००२	चिजामाया नेपाली	महिला	२००९-०५-२८	८	९९९०४	तनहुँ
६७३	४०-१७-००००५०२२८३०	नारायणी अधिकारी	महिला	२००६-०८-१३	८	१२७०	कास्की
६७४	४०-१७-००००२५८३८८६	गौमाया मगर	महिला	२००६-१२-०४	८	७३२	तनहुँ
६७५	४०-१७-००००५२१३०११	सन्तीमाया दैरे	महिला	२०००-१०-०२	८	७७३४३	तनहुँ
६७६	४०-१७-००००८३५१२१४	बुद्धिमाया दैरे	महिला	१९९८-०२-१४	८	६८२२१	तनहुँ
६७७	४०-१७-००००७७७९८१८	फुलमाया दैरे	महिला	२००४-०२-०५	८	५/१०६३	तनहुँ
६७८	४०-१७-००००३३४६२०९	अमृता थापा मगर	महिला	२०२८-०३-०९	९	११५८	तनहुँ
६७९	४०-१७-००००१६३९०३४	बनीसरा कामी	महिला	२०१७-१०-०५	९	२७६७५	तनहुँ
६८०	४०-१७-००००५४२०४३९	मनूमाया पोख्रेल	महिला	२०१४-०६-०८	९	५१३९	तनहुँ
६८१	४०-१७-००००५९७४९२०	हरिमाया पोख्रेल	महिला	२०१५-०३-०५	९	१०७	तनहुँ
६८२	४०-१७-००००५२४९४२	पूर्णमाया घर्ती	महिला	२०२२-०३-०२	९	६९३०	तनहुँ
६८३	४०-१७-००००४८३८२९५	गोपीमाया कुमाल	महिला	२०११-१२-१०	९	११२८	तनहुँ
६८४	४०-१७-००००७९८६३६६	मनकुमारी थापा	महिला	२०३५-१०-१०	९	८८१२१	तनहुँ
६८५	४०-१७-००००५२७३९५	कालीमाया गुरूङ्ग	महिला	२०२६-०१-१६	९	२४६३	तनहुँ
६८६	४०-१७-००००५०८७५६४	गुनमया गुरूङ्ग	महिला	२०२१-०८-२०	९	३६०९३	तनहुँ
६८७	४०-१७-००००१९८२२५६	धनमाया श्रेष्ठ	महिला	२०१७-०४-२२	९	१७११८	तनहुँ
६८८	४०-१७-००००८७८३९०७	गंगादेवी ओझा	महिला	२०१६-०७-०२	९	६०८	तनहुँ
६८९	४०-१७-००००५६७१२९	मालती गिरी	महिला	२०१८-०५-०१	९	७००	तनहुँ
६९०	४०-१७-००००४५५९८०३	मनमाया बानिया क्षेत्री भन्ने मनमया	महिला	२०११-०९-०१	९	६७	तनहुँ
६९१	४०-१७-००००४४३८३३४	चिनमाया गुरूङ्ग	महिला	२०२२-०३-२५	९	१४७५	तनहुँ
६९२	४०-१७-००००५२५८१२४	चन्द्रकला पौडेल	महिला	२०३६-०३-०१	९	१४३८८	तनहुँ
६९३	४०-१७-००००९१४८०८८	मोतीमाया थापा मगर	महिला	२०१४-०६-०५	९	२२४७८	तनहुँ
६९४	४०-१७-००००४१६७०८४	कलिमाया परियार	महिला	२०४२-०८-१३	९	२३१९	तनहुँ
६९५	४०-१७-००००६५२३०७०	शुभद्रा दैरे	महिला	२०३८-०६-०९	९	२३२१	तनहुँ

६९६	४०-१७-००००२०१४८८१	सूकमाया दैरै	महिला	२०१४-०६-०२	९	७०५	तनहुँ
६९७	४०-१७-००००२१२४३४८	कृष्णमाया मगर	महिला	२०१७-०४-१२	९	६९६	तनहुँ
६९८	४०-१७-००००२८३३५४२	राधामाया मगर	महिला	२०३१-०६-०४	९	२८६०९	तनहुँ
६९९	४०-१७-००००७४६३१७१	तूलमाया थापा	महिला	२०१३-०८-२८	९	११७८८२	तनहुँ
७००	४०-१७-००००१६१८०९८	लक्ष्मीमाया दैरै	महिला	२०२३-०७-१०	९	१२०१४९	तनहुँ
७०१	४०-१७-००००६०६७६७०	लिलामाया कुमाल	महिला	२०१२-०७-०२	९	५७३५	तनहुँ
७०२	४०-१७-००००४७८२८०४	यामुनादेवी जि.सी	महिला	२०१२-०८-०९	९	६४६	तनहुँ
७०३	४०-१७-००००६०१९५४९	जौमाया मगर	महिला	२०२१-०१-०५	९	१०	तनहुँ
७०४	४०-१७-००००२२५७५९१	तारामाया मगर	महिला	२०१५-०८-०५	९	७२८०	तनहुँ
७०५	४०-१७-००००३८७६३३८	निरमाया परियार दर्जी	महिला	२०३७-०१-०२	९	४३१००१/११६७०३	तनहुँ
७०६	४०-१७-००००८५७११२२	साहूनी वि.क	महिला	२०२०-०५-१०	९	८६९	तनहुँ
७०७	४०-१७-००००८८४६९८४	राममाया सार्की	महिला	२०१४-०५-०३	९	७४३	तनहुँ
७०८	४०-१७-००००८४००५५६	भिमकुमारी दूरा	महिला	२०१९-१०-११	९	२४३९	तनहुँ
७०९	४०-१७-००००३१३८१६	लक्ष्मीमाया दैरै	महिला	२०२३-०७-१०	९	४३१००१/१२०१४९	तनहुँ
७१०	४०-१७-००००४५५०३९९	रमा मिश्र	महिला	२०१९-०४-१५	९	९१३९८	तनहुँ
७११	४०-१७-००००२३५०३३०	टोपली मिश्र	महिला	२०२०-०१-२०	९	२४१९	तनहुँ
७१२	४०-१७-००००८५७८४४३	आसमाया दमै	महिला	२०१२-०५-०३	९	१८२६	तनहुँ
७१३	४०-१७-००००६९४४१७१	कृष्णमाया दैरै	महिला	२०१६-०५-१८	९	३४१७३	तनहुँ
७१४	४०-१७-००००३००९०६८	सोममाया दैरै	महिला	२०२०-०५-०३	९	१७०९२	तनहुँ
७१५	४०-१७-००००७७७८६९६	बुद्धिमाया दैरै	महिला	२०२०-०५-१२	९	५/१२०९	तनहुँ
७१६	४०-१७-००००७५८६३२३	निरमाया गुरुङ्ग	महिला	२०३४-०४-२०	९	४६४२६	तनहुँ
७१७	४०-१७-०००००४६५२२७	कृष्णकुमारी मगर	महिला	२०२३-११-२२	९	६८४	तनहुँ
७१८	४०-१७-००००३७७२८५४	काउसली राई	महिला	२०१०-०२-१०	९	५/६८९	तनहुँ
७१९	४०-१७-००००७९५२०३	नरदेवी पौडेल	महिला	२००७-०३-१७	९	७४४	तनहुँ
७२०	४०-१७-००००७२४३०३४	मंगली क्वर	महिला	२००६-१२-०८	९	५/६५८	तनहुँ
७२१	४०-१७-००००४३६१०४४	मनमाया मगर	महिला	२००३-१२-०१	९	११०९५४	तनहुँ
७२२	४०-१७-००००५५९०७१९	कृष्णमाया पौडेल	महिला	२००१-०६-०५	९	५/६७८	तनहुँ
७२३	४०-१७-००००७५७५००७	रुकमिणीदेवी सन्यासी	महिला	२००८-०५-१२	९	५/६४८	तनहुँ
७२४	४०-१७-००००८१८८६५२	कृष्णकुमारी कार्की	महिला	२००४-१०-०५	९	४४००	तनहुँ
७२५	४०-१७-००००८०८९३८२	सावित्री कामी	महिला	२००७-०८-१०	९	११७०	तनहुँ
७२६	४०-१७-००००७९१५१३९	धनुमाया कार्की	महिला	२००५-०१-०९	९	२४५४९	तनहुँ
७२७	४०-१७-००००३३५७२५३	पार्वती घर्ती	महिला	२००४-०५-१०	९	५/६९६	तनहुँ
७२८	४०-१७-००००३४६२१९५	टिकामाया पोख्रेल	महिला	१९९८-०५-१३	९	११७२	तनहुँ
७२९	४०-१७-००००३७३२४४९	लिलमाया गुरुङ्ग	महिला	२००१-०९-०४	९	३३७८	तनहुँ
७३०	४०-१७-००००४५७९५१७	फूलमाया दैरै	महिला	२००४-०२-१२	९	१२१०५६	तनहुँ
७३१	४०-१७-००००७६४२३२२	गोमा न्यौपाने	महिला	२००४-१२-१८	९	६५०	तनहुँ
७३२	४०-१७-००००१६३५१८८	चुमाया दैरै	महिला	२०००-०४-१५	९	५/७१९	तनहुँ
७३३	४०-१७-००००९९८१११३	पुण्टमाया दैरै	महिला	२००२-०७-११	९	११८४	तनहुँ
७३४	४०-१७-००००७२३५९९७	कलावती बसौला	महिला	१९९९-०३-१५	९	५९४६	तनहुँ
७३५	४०-१७-००००२१६६९८४	विष्णुमाया गुरुङ्ग	महिला	१९९७-०१-०५	९	९३२	तनहुँ
७३६	४०-१७-००००५७५३२६१	बुद्धिमाया दैरै	महिला	१९९५-०४-१८	९	६१२	तनहुँ
७३७	४०-१७-००००१५०७३६	सोममाया दैरै	महिला	२००५-०८-०६	९	२६२४	तनहुँ
७३८	४०-१७-००००७०१५३०५	गलीमाया थापा	महिला	१९९८-०२-१७	९	६८९	तनहुँ
७३९	४०-१७-००००९०५५०३३	धनीमाया दैरै भन्ने धनीमाया थापा	महिला	२००३-०४-०९	९	६३१	तनहुँ
७४०	४०-१७-००००४९७०६८३	लुरीमाया मगर	महिला	१९९६-०६-१२	९	५/६६७	तनहुँ
७४१	४०-१७-००००१७९४६७४	प्रेमदेवी पाख्रेल	महिला	२००६-०७-०९	९	४२६६	तनहुँ
७४२	४०-१७-००००४७२३४४१	पार्वती बानिया	महिला	२००७-०५-१०	९	१५७८	तनहुँ
७४३	४०-१७-००००६५२२१९३	बसन्तकुमारी घर्ती	महिला	२०१०-०३-२८	९	१२८७	तनहुँ
७४४	४०-१७-००००१२९३६६६	सन्तकुमारी पोख्रेल	महिला	१९९८-०५-०५	९	९१३	तनहुँ

७४५	४०-१७-००००००२४०६	शारदा काफले	महिला	२०१२-०७-१२	१०	४९७८२	चितवन
७४६	४०-१७-००००५७४२३९८	हरिमाया खत्री	महिला	२०११-०१-१५	१०	७६७	नवलपरासी
७४७	४०-१७-००००८५२७८१०	कल्पनाकूमारी श्रेष्ठ	महिला	२०२२-०५-२२	१०	२९८१	स्याङ्जा
७४८	४०-१७-००००२४७०००३	धनमाया गिरी	महिला	२०१८-१२-३०	१०	६६४३९	तनहुँ
७४९	४०-१७-००००१८८३२६०	मधुमाया श्रेष्ठ	महिला	२०११-१०-१०	१०	५६८१०	तनहुँ
७५०	४०-१७-००००३६३३०२३	मनमाया दमै	महिला	२०२३-११-०१	१०	९८१९९	तनहुँ
७५१	४०-१७-००००८५२८५७४	मञ्जू भट्टराई	महिला	२०२०-०४-०७	१०	५८५७	काठमाण्डौ
७५२	४०-१७-००००४४३६१००	कृष्णमाया अधिकारी	महिला	२०१६-०५-१२	१०	४०१८	तनहुँ
७५३	४०-१७-००००७२३४४३०	मैनादेवी अधिकारी	महिला	२०११-०१-१५	१०	१४३३	तनहुँ
७५४	४०-१७-००००२२०५८३६	शारदादेवी अधिकारी	महिला	२०१८-०८-१६	१०	३६१	तनहुँ
७५५	४०-१७-०००००८५०४१७	रामकूमारी थापा	महिला	२०१७-०२-०१	१०	१९६९५	तनहुँ
७५६	४०-१७-००००३७८९८५९	पार्वती श्रेष्ठ	महिला	२०१३-०२-०५	१०	३६७८	तनहुँ
७५७	४०-१७-००००४३४१५६८	मन्जिला परियार	महिला	२०३२-०८-१६	१०	१६१४५	तनहुँ
७५८	४०-१७-०००००९०८३८५	सावित्री भट्टराई	महिला	२०१३-०३-२९	१०	१००	तनहुँ
७५९	४०-१७-००००६७४६६६६	अप्सरा थापा	महिला	२०२३-०८-१२	१०	६८१	तनहुँ
७६०	४०-१७-००००९७९७६९०	मैना गुरुङ्ग	महिला	२०१३-०३-१५	१०	४९१९	तनहुँ
७६१	४०-१७-००००२८४०१९८	राधा आचार्य	महिला	२०२७-०१-१०	१०	६३६०	तनहुँ
७६२	४०-१७-००००८४१५२३	निरमाया राई	महिला	२०३०-०४-११	१०	४३१००१/२५८४	तनहुँ
७६३	४०-१७-००००१५९३१४	विष्णुमाया वि.क	महिला	२०१४-०५-१८	१०	१०८३	तनहुँ
७६४	४०-१७-००००९९९०७९	शुस्मा अधिकारी	महिला	२०३५-०८-१२	१०	३१३३६	तनहुँ
७६५	४०-१७-००००३४९०४५७	टोपकूमारी घर्ती क्षेत्री	महिला	२०१७-०२-२५	१०	१०५७	तनहुँ
७६६	४०-१७-००००५१६८१७४	गोरी गुरुङ्ग	महिला	२०१६-०४-१५	१०	१०८	तनहुँ
७६७	४०-१७-००००२८१७९७४	रेवती अधिकारि	महिला	२०११-१०-०७	१०	५/१०४१	तनहुँ
७६८	४०-१७-००००७४९४६५२	मिना अधिकारी मिश्र	महिला	२०३०-०४-०७	१०	६४६०	तनहुँ
७६९	४०-१७-००००१९६६१७०	पार्वतीदेवी न्यौपाने	महिला	१९९९-०८-१०	१०	९७८४	तनहुँ
७७०	४०-१७-००००६६८७७२५	मायादेवी नेवार	महिला	१९९९-०४-१०	१०	११२३	तनहुँ
७७१	४०-१७-००००७३५५०८२	हरिमाया पौडेल	महिला	२००१-०४-२५	१०	८३५७३	तनहुँ
७७२	४०-१७-००००५५००६५६	सुकुलीदेवी राजभण्डारी	महिला	१९९७-११-१०	१०	९४५	कास्की
७७३	४०-१७-००००६७५११८५	फुलमाया बतास	महिला	१९९७-११-२४	१०	२९४२	तनहुँ
७७४	४०-१७-००००२७४८५९५	सन्तकूमारी मानन्धर	महिला	२००४-०७-०७	१०	४८८	लम्जुङ्ग
७७५	४०-१७-००००८३७१५८४	माया आले	महिला	२००७-०१-१०	१०	४३१००१/२५०१	तनहुँ
७७६	४०-१७-००००४२१८१३४	तेजकूमारी नेवार	महिला	१९९७-०१-११	१०	४०४९	तनहुँ
७७७	४०-१७-००००१२१८९३	प्रेममाया थापा	महिला	१९९९-०८-२०	१०	६०	तनहुँ
७७८	४०-१७-००००६४३०४३९	कौसिला घर्ती	महिला	१९९५-०८-०५	१०	१३३०	तनहुँ
७७९	४०-१७-००००३७१०५३१	विष्णुमाया अधिकारी	महिला	२००४-०९-२१	१०	१६२४	तनहुँ
७८०	४०-१७-००००१२८२२३६	विष्णुकूमारी पौडेल	महिला	२००७-०८-०९	१०	११५८	तनहुँ
७८१	४०-१७-००००१९३५१६५	माया थापा मगर	महिला	२००७-११-३०	१०	४९०६	तनहुँ
७८२	४०-१७-००००४६१०६९७	सावित्री ढुंगाना	महिला	२०८१-१२-१५	१०	१६३	तनहुँ
७८३	४०-१७-००००९९०१००१	पार्वती श्रेष्ठ	महिला	२००२-०७-१०	१०	४२२०	तनहुँ
७८४	४०-१७-००००२३५८९३८	हलिमा मिया	महिला	१९९८-०५-०५	१०	५/८१७	तनहुँ
७८५	४०-१७-००००६२८६४०५	केशकूमारी श्रेष्ठ	महिला	२०००-०४-२२	१०	५८८७	तनहुँ
७८६	४०-१७-००००९५०४१४२	शशीमाया अाचार्य	महिला	२००५-०२-१५	१०	४२७६	तनहुँ
७८७	४०-१७-००००५४१३६१७	मायादेवी बतास	महिला	२००६-०१-१२	१०	६८४३	तनहुँ
७८८	४०-१७-००००९२४०८९	लक्ष्मीदेवी श्रेष्ठ	महिला	२००७-०१-०३	१०	५/८७७	तनहुँ
७८९	४०-१७-००००१०८५८४०	सूनमाया गुरुङ्ग	महिला	२००२-०५-३०	१०	२३४७	तनहुँ
७९०	४०-१७-००००५३१५१२२	चिजा न्यौपाने	महिला	२००८-०६-१५	१०	७२३४	तनहुँ
७९१	४०-१७-००००९९३६२३९	विष्णुमाया रानाभाट	महिला	२०१०-०३-०५	१०	४१५८	तनहुँ
७९२	४०-१७-००००१३७२२१९	किनु गुरुङ्ग	महिला	१९९६-०६-०४	११	२६१९	तनहुँ
७९३	४०-१७-००००२१९९८७७	चनमाया वि.क	महिला	२०२०-१०-१३	११	७२९६२	तनहुँ
७९४	४०-१७-००००५१८३९८४	लक्ष्मीदेवी खरेल	महिला	२०२७-०८-०४	११	६०६	तनहुँ

७९५	४०-१७-००००३५८२८६६	पूर्णमा दैरै	महिला	२०३६-०७-१५	११	११५२६७	तनहुँ
७९६	४०-१७-००००६२०२९७९	सिता दैरै	महिला	२०२७-०८-१०	११	६०७७२	तनहुँ
७९७	४०-१७-००००११७६८३१	कुमारी गुरुङ्गा	महिला	२०२०-०१-१०	११	८७७	तनहुँ
७९८	४०-१७-००००९७६८८४४	सुकमाया थापा	महिला	२०२०-०१-०५	११	५९३	तनहुँ
७९९	४०-१७-००००५२६८१४८	अन्जना खड्का	महिला	२०४१-०५-०२	११	९२०१८	तनहुँ
८००	४०-१७-००००४३९७४४५	ज्योति थापा खड्का	महिला	२०४५-०७-१५	११	११२३८५	तनहुँ
८०१	४०-१७-००००१५१५९६४	मनकुमारी दैरै	महिला	२०४१-०८-१८	११	८११४७	तनहुँ
८०२	४०-१७-००००८४३७४५	शान्ति अधिकारी	महिला	२०२५-११-२५	११	९८७८८	तनहुँ
८०३	४०-१७-००००२९६९८३४	रमा अधिकारी	महिला	२०३०-०५-०५	११	२२११६	तनहुँ
८०४	४०-१७-००००२८२६१५३	विजुमाया क्षेत्री	महिला	२०१७-०४-२०	११	४४१२	तनहुँ
८०५	४०-१७-००००२०६८६५७	पार्वता पोखरेल	महिला	२०१५-०९-१२	११	२४५२	तनहुँ
८०६	४०-१७-००००६००८११२	मनसुधा घले गुरुङ्गा	महिला	२०१०-०९-१२	११	२२२३२	तनहुँ
८०७	४०-१७-००००८६५८८९९	फूलमाया श्रेष्ठ	महिला	२०१९-०२-१०	११	७९५०	लम्जुङ्गा
८०८	४०-१७-००००३४२२२७	सन्तुमाया अर्याल	महिला	२०२१-०९-२७	११	६९१६	तनहुँ
८०९	४०-१७-००००३१२१५६	पूण्डिमाया गुरुङ्गा	महिला	२०२१-१२-०८	११	७१६२	तनहुँ
८१०	४०-१७-००००६७८७२१३	नानीमाया गुरुङ्गा	महिला	२०२१-०२-०९	११	११६	तनहुँ
८११	४०-१७-००००७३३५७००	देउकला गुरुङ्गा	महिला	२०२५-०२-११	११	८०	तनहुँ
८१२	४०-१७-००००८२२१९९	निरमाया सार्की	महिला	२०१२-०२-२९	११	११२६	तनहुँ
८१३	४०-१७-००००४०२६६२५	मधु परियार	महिला	२०३३-१२-०५	११	१२२६९९	तनहुँ
८१४	४०-१७-००००७०८६९४९	दुर्गा गुरुङ्गा	महिला	२०२१-०६-२५	११	४९३४४	तनहुँ
८१५	४०-१७-००००७७४४६२	मैया परियार	महिला	२०२०-०५-२९	११	८००८	तनहुँ
८१६	४०-१७-००००१४९७१६०	प्रभादेवी पौडेल	महिला	२०१०-०७-१७	११	८६०	तनहुँ
८१७	४०-१७-००००४७५१९४०	विमला बानिया	महिला	२०३२-०२-०५	११	५०८२५	तनहुँ
८१८	४०-१७-००००९८४०६०७	नसिरा वेगम	महिला	२०११-०९-१५	११	५/८६९	तनहुँ
८१९	४०-१७-००००३५३६४३०	शान्तिमाया दैरै	महिला	२०२७-०८-१५	११	११०६२	तनहुँ
८२०	४०-१७-००००२३१९९७०	फूलमाया दैरै	महिला	२०१४-०३-१५	११	५/१२२०	तनहुँ
८२१	४०-१७-००००३९९७५७	इन्द्रमाया परियार	महिला	२०१३-०१-१५	११	६८१५६	तनहुँ
८२२	४०-१७-००००५११५०९९	मनुमाया सार्की	महिला	२०१३-०७-१३	११	२०२४	तनहुँ
८२३	४०-१७-००००२५२०६९६	देवीमाया गिरी	महिला	२०३२-०८-१९	११	९३०३५	तनहुँ
८२४	४०-१७-००००९५३०१९	भोला खड्का	महिला	२०१२-०३-०४	११	५३२	तनहुँ
८२५	४०-१७-००००७२८३८५२	केनुमाया गुरुङ्गा	महिला	२०१२-०२-०६	११	३००४	तनहुँ
८२६	४०-१७-००००२७३५३७१	सरस्वती सिग्देल	महिला	२०१४-०२-०६	११	११६३	तनहुँ
८२७	४०-१७-००००८९५३७२	विष्णुमाया प्रधान	महिला	२०३२-०९-०६	११	१९७७२	तनहुँ
८२८	४०-१७-००००७९५५७१	माया गुरुङ्गा	महिला	२०१४-०१-०३	११	१९८४	लम्जुङ्गा
८२९	४०-१७-००००२९३३३३३	विनमाया गुरुङ्गा दूरा	महिला	२०३३-०५-१७	११	४३१७४	तनहुँ
८३०	४०-१७-००००४४४९७५५	जानुमाया दमै	महिला	२०१३-०९-२१	११	२३२५	तनहुँ
८३१	४०-१७-००००१९९०३८९	चिजमाया श्रेष्ठ	महिला	२००५-०८-२९	११	५८२	तनहुँ
८३२	४०-१७-००००९२८१२८८	दुर्गादेवी वाग्ले	महिला	२००६-१२-०६	११	३५४१	तनहुँ
८३३	४०-१७-००००६१६७४३७	नानुमाया गिरी	महिला	२००१-०५-०७	११	१५५५/४२१	तनहुँ
८३४	४०-१७-००००५३३४९८२	टिकामाया दैरै	महिला	२००८-०९-१२	११	२२२३०	तनहुँ
८३५	४०-१७-००००८५६३०११	विभा सार्की	महिला	२०१०-०३-१०	११	८९७	लम्जुङ्गा
८३६	४०-१७-००००३८७९४२२	हरिमाया गुरुङ्गा	महिला	२००२-०४-२०	११	४३३३	तनहुँ
८३७	४०-१७-००००१६३४८९७	नारायणी पौडेल	महिला	२०००-०१-०२	११	५/८२४	तनहुँ
८३८	४०-१७-००००४४९१६०५	लालकुमारी गुरुङ्गा	महिला	१९९७-०३-०७	११	७५३२	तनहुँ
८३९	४०-१७-००००७९५५०९०	सुकमाया गुरुङ्गा	महिला	१९९५-०८-१३	११	१५२	तनहुँ
८४०	४०-१७-००००३९५६०४०	मिठुमाया सापकोटा	महिला	१९९६-०१-०२	११	९१३	तनहुँ
८४१	४०-१७-००००३७११५९८	विष्णुमाया गुरुङ्गा	महिला	२००२-०४-२०	११	६०१२१	तनहुँ
८४२	४०-१७-००००७८४३७२३	श्रीमाया दैरै	महिला	२००७-०३-१५	११	६२७६	तनहुँ
८४३	४०-१७-०००००१२६७९६	मोहनकुमारी थापा मगर	महिला	२००८-०३-२५	११	२६१	तनहुँ
८४४	४०-१७-००००५७८४६१	वेलीमाया दैरै	महिला	२००६-१०-११	११	१५५०	तनहुँ

८४५	४०-१७-००००८६१३०५६	बालकुमारी दमै	महिला	२०१०-०३-०७	११	२३१	तनहै
८४६	४०-१७-००००७५९१९०४	हस्तकुमारी गुरुङ्ग	महिला	२००१-१०-२९	११	३६३६	तनहै
८४७	४०-१७-०००००७५१४५६	मनकुमारी अधिकारी	महिला	१९९८-०५-१३	११	१७१२०	तनहै
८४८	४०-१७-००००९८५१४४७	छायाकुमारी न्याैपाने	महिला	१९९६-०४-१२	११	३८	तनहै
८४९	४०-१७-००००४५२००२४	बृन्दा वाग्ले	महिला	१९९६-०४-१०	११	३६८७	तनहै
८५०	४०-१७-००००४८५४२०८	तूलसी जोशी	महिला	२००८-१०-१५	११	४६८३	तनहै
८५१	४०-१७-००००२८६५६७५	बालकुमारी क्षेत्री	महिला	२००५-०७-१३	११	४८/१०७६	तनहै
८५२	४०-१७-००००२५०५०५५	तूलसीमाया सापकोटा	महिला	२००२-११-२५	११	४६५	तनहै
८५३	४०-१७-००००१८३८८१२	चित्रमाया थापा	महिला	२००५-०२-३१	११	६९	तनहै
८५४	४०-१७-००००५२२२८११	रत्नमाया दरै	महिला	२००५-०२-१५	११	८८५०६	तनहै
८५५	४०-१७-००००११५४४६३	आसकुमारी गुरुङ्ग	महिला	१९९६-१०-०४	११	३५६४	तनहै
८५६	४०-१७-००००९०७६०८४	कृष्णमाया लामिछाने	महिला	१९९६-०७-११	११	९३२	तनहै
८५७	४०-१७-००००२०५३८३१	याचुमाया श्रेष्ठ	महिला	१९९८-०७-०७	११	१९००	तनहै
८५८	४०-१७-००००८२२९९५०	गौमाया श्रेष्ठ	महिला	२००८-०५-१०	११	३१८४	तनहै
८५९	४०-१७-००००९२८३५१८	भविसरा गुरुङ्ग	महिला	१९९५-०५-११	११	९१५७	तनहै
८६०	४०-१७-००००१६९१६८८	जूनकिरी मियां	महिला	२००६-११-२२	११	३२६७	तनहै
८६१	४०-१७-००००९०१४९३५	भिममाया दरै	महिला	२००६-०५-१५	११	८१३	तनहै
८६२	४०-१७-००००७०३६५१२	डम्बरकुमारी क्षेत्री	महिला	१९९५-११-२५	११	४२४	तनहै
८६३	४०-३१-००००९२३१८८४	मनमाया थापा	महिला	१९९७-०२-१०	१२	१४९४	तनहै
८६४	४०-३१-००००७९९०७१०	श्रीमती कुमारी थापा	महिला	१९९९-०१-०३	१२	५१७६	तनहै
८६५	४०-३१-००००७५६९३५३	लिलादेबी वगाले	महिला	२०१५-०४-१०	१२	४९८७	तनहै
८६६	४०-३१-००००६२८३१९०	छलिमाया राना	महिला	२००८-१२-३०	१२	१५२१	तनहै
८६७	४०-३१-००००७७१७९५७	दूरा थापा	महिला	२००२-०१-०४	१२	१३७५	तनहै
८६८	४०-३१-००००१०६४८३६	दूरमाया थापा	महिला	२००२-०१-०४	१२	८००४२	तनहै
८६९	४०-३१-००००७८८१२०३	भिम कुमारी थापा	महिला	२००१-०८-१०	१२	९९६	तनहै
८७०	४०-३१-००००९१८७०८६	दरीमाया आले	महिला	१९९५-०४-१०	१२	१८०३	तनहै
८७१	४०-३१-००००३११५७९०	दिल्ली सरा राना	महिला	१९९६-०८-१०	१२	५०९२	तनहै
८७२	४०-३१-००००९००२९७७	छलिमाया थापा	महिला	२००१-१०-१०	१२	१४३८	तनहै
८७३	४०-३१-००००८८५१००४	कृष्ण कुमारी जैसी	महिला	२०११-१२-३०	१२	३७२	तनहै
८७४	४०-३१-००००७४२३६३५	तिजमाया राना	महिला	२००६-०३-०५	१२	५३८८४	तनहै
८७५	४०-३१-००००७९४६८९६	रुपामाया थापा	महिला	२०००-०४-२५	१२	१३७३	तनहै
८७६	४०-३१-००००७९३९७९	हुनेमाया मल्ल	महिला	२०३०-०४-१०	१२	४८३५३	तनहै
८७७	४०-३१-००००७४३७६३३	गोमादेबी सेढाई	महिला	२०११-१२-३०	१२	१८४४	तनहै
८७८	४०-३१-००००८९२२७०९	रिमा थापा	महिला	१९९४-०३-१५	१२	१८२९	तनहै
८७९	४०-३१-००००५४५८९७१	मधु माया थापा	महिला	१९८९-११-०७	१२	७३३०१५/२	तनहै
८८०	४०-३१-००००३४६२४३	हरिमाया थापा	महिला	२००१-०७-२९	१२	७७४८१	तनहै
८८१	४०-३१-००००८९८९६५१	असारीमाया दमै	महिला	२०१४-०३-१४	१२	९१९	तनहै
८८२	४०-३१-००००२५०५५७७	कृन्ता आले	महिला	१९९६-११-०५	१२	१४४५	तनहै
८८३	४०-३१-००००५४५५८४१	सूनतली सार्की	महिला	२०२४-१२-३०	१२	१९१४	तनहै
८८४	४०-३१-००००६०९४५३७	गेमा बास्तोला	महिला	१९९८-०२-१५	१२	५३५१	तनहै
८८५	४०-३१-००००६३८६८७०	मन कुमारी थापा	महिला	२०१८-१०-०५	१२	४३३०१५	तनहै
८८६	४०-३१-००००२१५२०५४	परिमाया थापा	महिला	२००७-१२-३०	१२	१४२१	तनहै
८८७	४०-३१-००००३३८९९४४	जूना पन्त	महिला	२०२८-०३-०५	१२	४७४२२	तनहै
८८८	४०-३१-००००७८५३७९१	तारामाया थापा	महिला	२०३३-०४-१०	१२	५२५१९	तनहै
८८९	४०-३१-००००८३३७५४	ननदीमाया थापा	महिला	२०१४-०४-१३	१२	३४११६	तनहै
८९०	४०-३१-००००८१२९५१५	पदम कुमारी गुरुङ्ग	महिला	२०१२-१२-३०	१२	२९४	तनहै
८९१	४०-३१-००००७१८६९७१	भिमि थापा	महिला	२०१९-१२-३०	१२	१३६४	तनहै
८९२	४०-३१-००००१७७७१२८	कृष्णमाया आले	महिला	२०३४-०८-१०	१२	४३३०१५	तनहै
८९३	४०-३१-००००५४५८३४९	नारायनीदेबी कसाड	महिला	२०२५-१०-०२	१२	१४४८	तनहै
८९४	४०-३१-००००२९२२८११	चौलीमाया थापा	महिला	२०१८-०४-०८	१२	४३३०१५	तनहै

८९५	४०-३१-००००४१३८२५०	तारामाया राना	महिला	२०१४-११-०४	१२		
८९६	४०-३१-००००७९०६७०८	दिल कूमारी थापा	महिला	२०२५-०१-२०	१२	८८१	तनहुँ
८९७	४०-३१-०००००८८५८४८	सनसरीमाया थापा	महिला	२०१७-०५-०६	१२	१३७२	तनहुँ
८९८	४०-३१-०००००६२०३८६	फूलमाया पन्त	महिला	२००७-०४-०४	१२	१३१६	तनहुँ
८९९	४०-३१-००००८९६७४२६	शूकमाया थापा	महिला	२०२४-०१-२८	१२	७८६२४	तनहुँ
९००	४०-३१-००००७००१२७७	गोसरा गुरूड	महिला	२०१६-०५-१५	१२	८९२६९	तनहुँ
९०१	४०-३१-००००८०६८९८०	मनकूमारी आले	महिला	२००९-१२-३०	१२	१३७४	तनहुँ
९०२	४०-३१-००००१७३१७१२	दिलमाया परियार	महिला	२०४०-०४-१०	१२	४३३०१५	तनहुँ
९०३	४०-३१-००००९७०५३२	विष्णूमाया आले	महिला	२०२२-०७-०१	१२	७६७९२	तनहुँ
९०४	४०-३१-००००१०५१५००	यानीमाया गुरूड	महिला	२०२४-१०-११	१२	८९२७०	तनहुँ
९०५	४०-३१-००००३०६७४६६	कौसिला थापा	महिला	१९९७-०८-१८	१२	१३९१	तनहुँ
९०६	४०-३१-००००४८००६०१	सिरीमाया थापा	महिला	२०१०-१२-३०	१२	१५६९	तनहुँ
९०७	४०-३१-००००८२८१६७३	मनरुपा थापा	महिला	२०१०-१२-३०	१२	१३७७	तनहुँ
९०८	४०-३१-००००७६८५१४७	वालकूमारी थापा	महिला	२०१९-१०-२०	१२	४३३०१६	तनहुँ
९०९	४०-३१-००००३६६२८७१	धनमाया थापा	महिला	२००८-१२-३०	१२	१४४७	तनहुँ
९१०	४०-३१-००००९१०२३९७	रुमालीमाया आले	महिला	२०२३-०५-१४	१२	३९६०७	तनहुँ
९११	४०-३१-००००१९०३२९	जिउमाया थापा	महिला	२०२२-११-१७	१२	६७५५	तनहुँ
९१२	४०-३१-००००४४९४३५०	यानीमाया थापा	महिला	२०१४-०४-१०	१२	१४५	तनहुँ
९१३	४०-३१-००००७६६६४३५	सूकमाया कामी	महिला	२०३०-०१-०५	१२		
९१४	४०-३१-००००६९९१००२	विमला आले	महिला	२०२१-१२-३०	१२	१४५७	तनहुँ
९१५	४०-३१-००००१५८८०५८	पदूमी राना	महिला	२०२०-०४-१०	१२	४३३०१५	तनहुँ
९१६	४०-३१-००००१६४८४२२	खोमाया थापा	महिला	२०१८-०६-१२	१२	१२९	तनहुँ
९१७	४०-३१-००००३४७७८४७	पुत्र माया राना	महिला	२००६-११-०५	१२	३१०४७	तनहुँ
९१८	४०-३१-००००३२७३२०	कृष्ण कुमारी थापा	महिला	२०१२-०१-१२	१२	८४१२	तनहुँ
९१९	४०-३१-००००२१७८७५२	रोजिना राना	महिला	२०४५-०८-२५	१२	४३१०१५	तनहुँ
९२०	४०-३१-००००४७८०९६३	खिउरीमाया थापा भन्ने छलिमाया थापा	महिला	२००६-१२-१४	१२	१३७१	तनहुँ
९२१	४०-३१-००००९२१२०७१	विसरा आले	महिला	२०१२-१२-३०	१३	१६९२	तनहुँ
९२२	४०-३१-००००८५०४४६	हर्कि माया गौली	महिला	१९९६-०४-१२	१३	१७६६	तनहुँ
९२३	४०-३१-००००३४३०२१३	रिमाया आले	महिला	२०१३-१२-३०	१३		
९२४	४०-३१-००००५६४६७८८	लक्ष्मिमा पौडेल	महिला	२०१३-०६-१५	१३	९१६९४	तनहुँ
९२५	४०-३१-००००३९८६५७७	दिलमाया आले	महिला	२०१६-०५-०३	१३	२६२	तनहुँ
९२६	४०-३१-००००१५०३५४१	विरखमाया गुरूड	महिला	२०१०-०७-१५	१३		
९२७	४०-३१-००००६५३१८३२	कालीमाया आले	महिला	२०१४-१२-३०	१३	१८९८	तनहुँ
९२८	४०-३१-००००९५१०७९०	धनूमाया गिरी	महिला	२०१९-१०-१५	१३	२७६४	तनहुँ
९२९	४०-३१-००००३१५५०५०	मनमाया वि.क	महिला	२०२३-११-२८	१३	२०३३५	तनहुँ
९३०	४०-३१-००००२५६३७४५	गोमामाया कामी	महिला	२०२०-०९-११	१३	८६८३५	तनहुँ
९३१	४०-३१-००००९८३२४४८	रिमा पून	महिला	२०२८-०५-०९	१३	९१३६२	तनहुँ
९३२	४०-३१-००००९४१५३८६	इन्द्रमाया वि.क	महिला	२०२५-११-१६	१३	४३३०१५	तनहुँ
९३३	४०-३१-००००३६४०८४२	चिजमाया विक	महिला	२०१०-०२-०४	१३	४२६	तनहुँ
९३४	४०-३१-००००४०१२०८१	गंगामाया थापा	महिला	२०१६-०४-२०	१३	४४१	तनहुँ
९३५	४०-३१-००००२७५८६०७	मंगली राना भाट	महिला	१९९६-०७-१२	१३	१७३८	तनहुँ
९३६	४०-३१-००००२११५०६४	चन्द्रकूमारी नराल	महिला	२०१०-१२-३०	१३	१७२८	तनहुँ
९३७	४०-३१-००००५३४१८४८	सन्जु माया न्योपाने	महिला	२००३-०७-१४	१३	४३३०१२३	तनहुँ
९३८	४०-३१-००००८८४८७५२	सोम कुमारी रानाभाट	महिला	२००६-०४-१५	१३	६५२	तनहुँ
९३९	४०-३१-००००१७४७९९३	सोमाया तामाङ	महिला	२०१३-०१-२१	१३	१४१०	तनहुँ
९४०	४०-३१-००००३४९९३९६	कूमारी वस्नेत	महिला	२०११-०३-०७	१३	८७२४	तनहुँ
९४१	४०-३१-००००३०६६९०४	श्रि माया थापा	महिला	१९९५-१२-३०	१३	१८३२	तनहुँ
९४२	४०-३१-००००५२८९८७२	राम पुतली आले	महिला	१९९८-०६-०३	१३	१७४९	तनहुँ
९४३	४०-३१-००००१६३३२६२	कृष्णकूमारी आले	महिला	२०२९-०२-०२	१३	४३३०१५	तनहुँ

९४४	४०-३१-००००३०८८८६०	लक्ष्मी गुरुङ्ग	महिला	२०३७-१२-२९	१३	४३३०१५	तनहुँ
९४५	४०-३१-००००८१८११६३	श्रीमाया थापा	महिला	२०२९-०५-१५	१३	४३३०१५	तनहुँ
९४६	४०-३१-०००००२९३०९९	रणु मा या भुजेल	महिला	२०००-०६-१४	१३	१७७६	
९४७	४०-३१-००००२८९५४१९	सावित्री गिरी	महिला	२०१२-१२-३०	१३	१७५८	तनहुँ
९४८	४०-३१-००००३८२५६९१	विरमाया सुनारनी	महिला	२०१४-१२-३०	१३	१६७६	तनहुँ
९४९	४०-३१-००००३७१०२९४	पूर्णमाया घर्ती	महिला	२०१५-१२-०३	१३	१७४९	तनहुँ
९५०	४०-३१-००००७९८८८२३	हरिकला तिमल्सेना	महिला	२०१४-१२-३०	१३	१८६२	तनहुँ
९५१	४०-३१-००००५३१८०११	कौसिला सुनार	महिला	२०१४-१२-३०	१३	१८५८	तनहुँ
९५२	४०-३१-००००८५५८९८६	हरिमाया ठकुरी	महिला	२०१२-०१-१४	१३	४३३०१५	तनहुँ
९५३	४०-३१-००००८२३११९५	देबीमाया थापा	महिला	२०४०-०३-२६	१३	९६१७६	तनहुँ
९५४	४०-३१-००००९२३८८४	सन्तुमाया तामाङ	महिला	२०११-१२-३०	१३	४२०	तनहुँ
९५५	४०-३१-००००४९३८४२४	मेनुका कुमारी आले	महिला	२०००-०९-१५	१३	१५७१	
९५६	४०-३१-००००२२२१९५०	डल्ली माया न्यौपाने	महिला	१९९६-०२-१०	१३	७१८	तनहुँ
९५७	४०-३१-००००१६८९९४०	भोजकुमारी विसूरा	महिला	२०१०-१२-३०	१३	१७७२	तनहुँ
९५८	४०-३१-००००७६८९७८९	देवि माया राना भट	महिला	२००१-०२-१२	१३	५०९२	
९५९	४०-३१-००००४९२४२३५	लक्ष्मी थापा	महिला	१९९९-०१-१५	१३		
९६०	४०-३१-००००७७६१७२३	विष्णु माया गुरूड	महिला	२०१५-०७-०५	१३	६७००१	तनहुँ
९६१	४०-३१-००००७२८३१४०	हेममाया आले	महिला	२०१४-१२-३०	१३	१८६६	तनहुँ
९६२	४०-३१-००००६८६५२०	मन माया थापा	महिला	१९९६-०१-२०	१३	१६८८	
९६३	४०-३१-००००६९४३८५८	बेदु माया रिमाल	महिला	१९९६-०४-१०	१३	१७४३	
९६४	४०-३१-००००७३९२७८९	हरि माया आले	महिला	२००१-०८-२०	१३	१७७७	
९६५	४०-३१-००००८१६९२५५	पवि थापा	महिला	१९९६-०३-१०	१३	८/११२३	
९६६	४०-३१-००००१२७५८५५	रेवती भूजेल	महिला	२००८-१२-३०	१३	१७७५	तनहुँ
९६७	४०-३१-००००१६००७१६	परिमा गुरूड	महिला	२००९-०२-१७	१३	१५	तनहुँ
९६८	४०-३१-००००७७७३९४८	कूसमाया तमाडी	महिला	२००८-०३-१५	१३	४८२	तनहुँ
९६९	४०-३१-००००७६०६१६६	ससिकला विक	महिला	२०३१-०१-१०	१३	८१४७०	तनहुँ
९७०	४०-३१-००००६६५४२१४	नन्दकुमारी घर्ती	महिला	१९९१-०२-१०	१३	१६६६	तनहुँ
९७१	४०-३१-००००३०८५१८३	श्रीमाया थापा	महिला	२००१-०५-१५	१३	५८३०	तनहुँ
९७२	४०-३१-००००४७७९२१२	परिमाया गुरूड	महिला	२०१८-०८-०८	१३	४९१५७	तनहुँ
९७३	४०-३१-००००४८३४३१७	टिका गोदार	महिला	२०४९-०२-०२	१३	१२०८	तनहुँ
९७४	४०-३१-००००५७७४४६४	शान्ति माया मगर	महिला	२०११-०३-०७	१३	४३६	तनहुँ
९७५	४०-३१-००००६०४४२००	मन माया गुरुङ्ग	महिला	२००५-१०-१२	१३	४४५३	तनहुँ
९७६	४०-३१-००००९५०६२९४	विष्णु माया थापा	महिला	२०२८-०१-०४	१३	१७१७	तनहुँ
९७७	४०-३१-००००८८८८१७	प्रिती गुरुङ्ग तामाङ्ग	महिला	२०५२-०८-२८	१३	४३१०१६	तनहुँ
९७८	४०-३१-००००७६१७६६६	विसरा नेपाली	महिला	२०३५-०५-२१	१३	४३३०१५	तनहुँ
९७९	४०-३१-००००७१८७९३८	खिउती माया थापा	महिला	२००९-१२-३०	१४	१०९२	तनहुँ
९८०	४०-३१-००००८०४७९४४	भगवतीदेबी पन्त	महिला	२०१२-१०-०३	१४	१५७१	तनहुँ
९८१	४०-३१-००००५१३४२९९	मधुमाया दमीनी	महिला	२०१०-१२-३०	१४	१४१६	तनहुँ
९८२	४०-३१-००००६४८६०५०	मिठीदेबी पन्त	महिला	२०१४-१२-३०	१४	११८६	तनहुँ
९८३	४०-३१-००००५४५४०७	ईन्द्रमाया थापा	महिला	२०३३-०४-०१	१४	५९९६२	तनहुँ
९८४	४०-३१-००००२५४६९१४	पवित्रा राना	महिला	२०३७-११-२७	१४	२८२६१	तनहुँ
९८५	४०-३१-००००७२१०३१७	अम्वीका पन्थ	महिला	२०२६-१०-१०	१४	४३३०१५	तनहुँ
९८६	४०-३१-००००५६०४०२५	कृष्णमाया पाण्डे	महिला	२००४-१२-३०	१४	११४५	तनहुँ
९८७	४०-३१-००००१६०९३८७	मूसूरी सार्की	महिला	२०२२-०६-२८	१४	४७१२०	तनहुँ
९८८	४०-३१-००००४९९१३८३	मूसी सार्की	महिला	२०१६-०७-०९	१४	३७३	तनहुँ
९८९	४०-३१-००००२८८०३०४	धनकुमारी सार्की	महिला	२०१२-१२-३०	१४	१२२२	तनहुँ
९९०	४०-३१-००००९६९४२३५	गोरी सार्की	महिला	२०१७-१२-१५	१४	२३१७६	तनहुँ
९९१	४०-३१-००००७९९१५०२	सरस्वती पन्त	महिला	२०१३-१२-३०	१४	१२२४	तनहुँ
९९२	४०-३१-००००६४८८१९०	लालमाया कामी	महिला	२०१२-०१-२६	१४	३३९२	तनहुँ
९९३	४०-३१-००००१७१९४३	लूरी पन्त	महिला	२००८-०४-१५	१४	३१८९२	तनहुँ

९९४	४०-३१-००००३१९५६२३	जानकमारी तिवारी	महिला	२०१०-०२-१५	१४	१५८	तनहुँ
९९५	४०-३१-००००१८४८३५६	इश्वरी न्योपाने	महिला	२०२०-०९-१४	१४	२९६६१	तनहुँ
९९६	४०-३१-००००३३५१०२९	मधुमाया नेपाली	महिला	२०१६-०३-०७	१४	३७०	तनहुँ
९९७	४०-३१-००००९७३९४९८	तूलसीमाया सार्की	महिला	२००८-१२-३०	१४	१३५२	तनहुँ
९९८	४०-३१-००००५९७२१०१	चन्द्रकला पाध्या	महिला	२०११-०८-१०	१४	७१९२३	तनहुँ
९९९	४०-३१-००००६८३६४०१	कोमल कुमारी पन्त	महिला	२००८-१२-३०	१४	९४८	तनहुँ
१०००	४०-३१-००००८९८०७३१	ज्वालादेबी पन्त	महिला	२००५-११-१७	१४	२१४७७	तनहुँ
१००१	४०-३१-००००२७९८१२८	दिलमाया पन्त	महिला	२००७-११-१५	१४	१४६	तनहुँ
१००२	४०-३१-००००५८२६९१६	जान कुमारी पन्त	महिला	१९९५-०४-१५	१४	३४९	तनहुँ
१००३	४०-३१-००००८०४९२२७	कालीमाया पन्त	महिला	२००४-१२-३०	१४	१३८०	तनहुँ
१००४	४०-३१-००००४७९१४७४	विष्णू कुमारी सेढाई	महिला	२००४-०४-०५	१४	३६६	तनहुँ
१००५	४०-३१-००००२५०९६२७	कन्तीमाया कडेल	महिला	२००४-१२-३०	१४	१२१५	तनहुँ
१००६	४०-३१-००००७२९९०२८	खगीकुमारी पन्त	महिला	२००३-०६-१०	१४	१४५४	तनहुँ
१००७	४०-३१-००००९८९१९५९	अयोध्याय कडेल	महिला	१९९६-०५-१०	१४	१२६८	तनहुँ
१००८	४०-३१-००००४३९०१८५	शारदामाया जैसी	महिला	१९९५-०७-०४	१४	७०५	तनहुँ
१००९	४०-३१-००००६८०६१००	नन्द कुमारी आले	महिला	२००४-०८-१२	१४	१११७	तनहुँ
१०१०	४०-३१-००००९८६४७१	योमाया थापा	महिला	२००६-१०-१०	१४	८१०८४	तनहुँ
१०११	४०-३१-००००११३१२५८	सेतीमाया पन्त	महिला	२००१-१२-३०	१४	१२७६	तनहुँ
१०१२	४०-३१-०००००४३८३८०	भदिमाया बसोला	महिला	१९९६-११-१५	१४	३०८७०	तनहुँ
१०१३	४०-३१-००००७५६५२४३	तूलसी कुमारी पाध्या	महिला	१९९७-०३-२०	१४	११६७	तनहुँ
१०१४	४०-३१-००००४१५७२९९	जानकमारी पन्त	महिला	१९९६-०८-२७	१४	१८४६	तनहुँ
१०१५	४०-३१-००००४००२१११	विष्णूमाया कडेल	महिला	२००९-१२-३०	१४	१४५९	तनहुँ
१०१६	४०-३१-००००४३८४८३९	सेक माया पाण्डे	महिला	२०१४-०१-०६	१४	१९३१	तनहुँ
१०१७	४०-३१-००००५६७४५७३	जुनि माया क्षेत्री	महिला	२०१०-०६-३०	१४	१३७६	तनहुँ

४. पुर्ण अपाङ्गता

१	४०-१७-००००७०९५८३९	आशिष जि.सी	पुरुष	२०५५-०४-०९	१		
२	४०-१७-००००६६४४१७७	आशिष थापा	पुरुष	२०६०-०७-१२	१		
३	४०-१७-००००६३८६९२३	कौसिला आले	महिला	२०१७-१०-१०	२		
४	४०-१७-००००३६८८६४	सुकमाया घले	महिला	२०४७-०६-१०	२		
५	४०-१७-००००१६६६५०१	सविना पन्थ	महिला	२०५४-१०-२४	३		
६	४०-१७-००००८५३०६५	मिना कुमारी वि.क.	महिला	२०४०-१२-०२	३		
७	४०-१७-००००९७६८१५३	सूस्मिता अधिकारी	महिला	२०६१-०१-१७	३		
८	४०-१७-००००५९०५८०८	निश्चल खड्का	पुरुष	२०६०-०५-२२	४		
९	४०-१७-००००१५४२००४	यौमाया दरै	महिला	२०५५-०८-०५	४		
१०	४०-१७-००००३८६३०६१	शान्ता कुमारी कुंवर	महिला	२०४४-०९-२०	४		
११	४०-१७-००००५१९५७३७	शरणप्रताप अधिकारी	पुरुष	२०५३-०७-१६	५		
१२	४०-१७-००००२९८८९४	सिद्धार्थ विक्रम राणा	पुरुष	२०६०-०३-०६	५		
१३	४०-१७-००००१९२७२९६	खेम बहादुर थापा	पुरुष	२०६७-०६-२५	५		
१४	४०-१७-००००५४१२८४९	निर्मला लामिछाने	महिला	२०४७-०१-१३	५		
१५	४०-१७-००००९७५९२१०	हुममाया गुरुङ्ग	महिला	२०५१-०४-१०	५		
१६	४०-१७-००००५४९३४४७	वृषबहादुर दरै	पुरुष	२००९-०४-०४	७		
१७	४०-१७-००००२९६०७६२	गेहेन्द्र थापा	पुरुष	२०४२-०१-०१	७		
१८	४०-१७-००००३४७१४२८	बसुन्धरा थापा	महिला	२०४५-११-१८	७		
१९	४०-१७-००००७८६३१४२	गणेश कुमाल	पुरुष	२०५८-१०-२५	८		
२०	४०-१७-००००३४८८४९९	देवी श्रेष्ठ	महिला	२०४३-११-२०	८		
२१	४०-१७-००००५४५२४४४	प्रतिक्षा आचार्य	महिला	२०५४-०४-०५	८		
२२	४०-१७-००००७०३८२६४	गणेश सापकोटा	पुरुष	२०५२-१२-२८	९		
२३	४०-१७-००००७४६९८७१	भोजराज लामिछाने	पुरुष	२०२९-०७-१८	९		
२४	४०-१७-००००३५८४७७१	गोपाल पाठक	पुरुष	२०४७-०४-१३	९		
२५	४०-१७-००००६२२७७१४	उमेशप्रसाद न्यौपाने	पुरुष	२०५२-०२-१२	९		

२६	४०-१७-००००६६९०४६	लरीमाया थापा	महिला	२०३८-०५-१४	९		
२७	४०-१७-००००५५३२६६९	कृष्ण थापा	महिला	२०४७-०८-१०	९		
२८	४०-१७-००००९७१३९५५	गोमा श्रेष्ठ	महिला	२०३९-११-२९	९		
२९	४०-१७-००००६७५१५८३	सुदन बतास	पुरुष	२०५६-०५-०४	१०		
३०	४०-१७-००००४२५९९८९	अबलर्ड थापा	पुरुष	२०५३-११-१३	१०		
३१	४०-१७-००००६४५१२१८	मिलन श्रेष्ठ	पुरुष	२०४५-०२-३२	१०		
३२	४०-१७-००००१२६९९२९	दिपक गुरुङ्ग	पुरुष	२०४६-०७-२२	१०		
३३	४०-१७-००००३७६८७४६	स्नेहा श्रेष्ठ	महिला	२०५९-०७-२७	१०		
३४	४०-१७-००००६४४२१८	रिचयाना खातुन	महिला	२०५४-१२-०९	१०		
३५	४०-१७-००००१८५०९५७	सन्जु वि.क.	महिला	२०५१-०८-०१	१०		
३६	४०-१७-००००५०२५८६७	टिका कोइराला	महिला	१९९५-०५-१६	१०		
३७	४०-१७-००००३८११५९१	सविन गुरुङ्ग	पुरुष	२०६०-१०-२२	११		
३८	४०-१७-००००८९३३२८१	जगत बहादुर गुरुङ्ग	पुरुष	२०२२-०६-०४	११		
३९	४०-३१-००००५४४१०९४	धन बहादुर वि.क	पुरुष	२०१०-१२-०५	१२	३३४३७	तनहुँ
४०	४०-३१-००००५७५२४१९	भरत थापा	पुरुष	२०२२-०५-११	१२	६६४	तनहुँ
४१	४०-३१-००००२८०७४३०	अम्बिका आले	महिला	२०३३-०६-११	१२	२७३७१	तनहुँ
४२	४०-३१-००००४२९६५५५	सन्तूमाया न्यौपाने	महिला	२०१३-११-१३	१२		
४३	४०-३१-००००४१०२९७०	चन्द्रावती पाण्डे	महिला	२०२३-०५-१६	१४	९६६६९	तनहुँ

५. आसिक अपाङ्गता

१	४०-१७-००००७३१९६०४	गाेविन्द थापा	पुरुष	२०४९-०४-०६	१	१०८२५३	
२	४०-१७-००००९३५०००७	दल बहादुर दैरे	पुरुष	२०२४-०७-११	१	१७८५	तनहुँ
३	४०-१७-००००४१०१६३१	सुमित्रा श्रेष्ठ	महिला	२०६१-१०-२३	२		तनहुँ
४	४०-१७-०००००३५५४६०	मिना कुमारी गुरुङ	महिला	२०२४-०८-०८	३	१४८४३	तनहुँ
५	४०-१७-००००६७९२६३४	पार्वती खड्का	महिला	२०४८-०१-१५	४		
६	४०-१७-००००५२४२६७५	पुर्णी माया दैरे	महिला	२०३८-०५-२०	५	११२९५७	तनहुँ
७	४०-१७-००००७५०७४१८	बाल बिक्रम राणा	पुरुष	२०१४-०५-१३	५	११५७	तनहुँ
८	४०-१७-००००४५१३०१८	प्रत बहादुर दैरे	पुरुष	२००१-०१-०२	५	७४११	तनहुँ
९	४०-१७-००००१७२०८७१	रुप बहादुर दैरे	पुरुष	२०३६-०९-१०	५	११८६५०	तनहुँ
१०	४०-१७-००००९३४७४५०	रणबहादुर नायक क्षेत्री	पुरुष	२०५७-०७-१२	६		
११	४०-१७-००००५८०१९२	प्रविण थापा	पुरुष	२०४२-०१-०१	६	९५४८१	तनहुँ
१२	४०-१७-००००७७३९९८०	दलबहादुर थापा	पुरुष	२०२२-०३-२६	६	३४८	तनहुँ
१३	४०-१७-००००२५२७७५	दुर्गबहादुर थापा	पुरुष	२०१९-०२-१६	६	२५३	बाग्लुङ
१४	४०-१७-००००३८५००५६	गुणराज उपाध्याय	पुरुष	२०४४-०४-२५	७	९६९१०	तनहुँ
१५	४०-१७-००००८३२३८९४	पूष्पराज सापकोटा	पुरुष	२०२८-०३-०५	९	१५०३८	तनहुँ
१६	४०-१७-००००७९३६९५६	सिता पाठक	महिला	२०५१-०४-१५	९		
१७	४०-१७-००००९४३२६९१	आइतिमाया थापा	महिला	२०२०-०७-०५	९	६४५०	तनहुँ
१८	४०-१७-००००८११०२६५	टेक कुमारी पौडेल	महिला	२०११-०७-२३	१०	१०८९८०	तनहुँ
१९	४०-१७-००००१८११७६२	सिता शर्मा	महिला	२०३१-०१-०१	१०	९८५३४	तनहुँ
२०	४०-१७-००००१३८९८६५	होम बहादुर थापा	पुरुष	२०१४-०८-१०	११	१८४१४	तनहुँ
२१	४०-३१-००००५०३७१४०	आषिस थापा	पुरुष	२०५८-०५-१८	१२		
२२	४०-३१-००००४२२८३३९	जुद्ध बहादुर थापा	पुरुष	२०१३-१२-३०	१२	१४८४	तनहुँ
२३	४०-३१-००००४४६१५३७	सविमाया मापछान	महिला	२०१५-०२-०५	१२		
२४	४०-३१-००००५५७९९३६	कविता वि क	महिला	२०५५-१२-१८	१३		
२५	४०-३१-००००७९६८६७३	पूर्ण बहादुर आले	पुरुष	२००८-०१-१६	१३	१७८३	तनहुँ
२६	४०-३१-००००२०६३४५७	राम बहादुर पौडेल	पुरुष	२०१५-०९-१४	१३	२०	तनहुँ
२७	४०-३१-००००८२४१४१०	सूक बहादुर भूजेल	पुरुष	२०१७-०५-३०	१३	७६००३	तनहुँ
२८	४०-३१-००००४३२७८९४	केहर सिं थापा	पुरुष	२००६-१२-३०	१४	१५५३	तनहुँ
२९	४०-३१-००००३५८६७९३	निरमाया दमै	महिला	२०३२-०८-१५	१४	५८	तनहुँ
३०	४०-३१-००००१३००२३९	रुक माया थापा	महिला	२०३३-०६-२३	१४	४५४१४	तनहुँ

६. लोपोन्मुख आदिवासी

१	४०-१७-००००२१८८१२८	राजा मामा कुसुण्डा	महिला	२०१२-०३-०२	१	९१३३२	तनहुँ
२	४०-१७-०००००१०८०४९	ईन्द्रमाया कुसुण्डा तामाङ्ग	महिला	२०३६-११-०५	१	३५५२	तनहुँ
३	४०-१७-००००३३७७९९७	सिमान्तकृत कुसुण्डा	महिला	२०६५-११-०९	१		
६. दलित बालबालिका							
१	४०-१७-००००९१९५०९८	संयोग गैह साकी	पुरुष	२०६६-११-१४	१		
२	४०-१७-००००६९४५५५५	रुवेन सुनार	पुरुष	२०६७-१०-०२	१		
३	४०-१७-००००५३२७७३०	सूगम नेपाली	पुरुष	२०६७-१२-१०	१		
४	४०-१७-००००४८७८३७०	इसान रसाईली	पुरुष	२०६६-०५-०६	१		
५	४०-१७-००००१२०१०३३	सन्दिप नेपाली	पुरुष	२०६७-०५-१५	१		
६	४०-१७-००००९९४२५१८	संगम परियार	पुरुष	२०६७-०२-१३	१		
७	४०-१७-००००५५९४२७५	दिपेन्द्र वि.क.	पुरुष	२०६७-०८-२९	१		
८	४०-१७-००००६९४२६१८	प्रिन्स गोतामे	पुरुष	२०६८-१२-२४	१		
९	४०-१७-००००४२५६९७०	छितिज परियार	पुरुष	२०६९-१२-१३	१		
१०	४०-१७-००००३९०९८४१	विशाल नेपाली	पुरुष	२०६६-१२-१२	१		
११	४०-१७-००००४११६१९६	साजन वि.क.	पुरुष	२०६७-१०-२३	१		
१२	४०-१७-००००८२६७९४७	चन्द्रबहादुर परियार	पुरुष	२०६८-०१-१८	१		
१३	४०-१७-००००१०३५९६८	रुविक विश्वकर्मा	पुरुष	२०६७-०९-१४	१		
१४	४०-१७-००००४१६०७१२	सूरज नेपाली	पुरुष	२०६६-११-२५	१		
१५	४०-१७-००००९२११२०४	सिजन सुनार	पुरुष	२०६८-०६-१२	१		
१६	४०-१७-००००५५६५३१०	सन्तोष दूलाल	पुरुष	२०६९-०८-२०	१		
१७	४०-१७-००००४५६२७५२	आसिक नेपाली	पुरुष	२०६९-०५-२६	१		
१८	४०-१७-००००८३३७८२३	सुसन सुनार	पुरुष	२०६९-१२-२०	१		
१९	४०-१७-००००६५७९११०	प्रमिस वि.क.	पुरुष	२०६९-१०-१६	१		
२०	४०-१७-००००४५०६०३९	सुमिना सुनार	महिला	२०६८-०९-२४	१		
२१	४०-१७-००००३५७२०४१	स्वकृति परियार	महिला	२०६६-१०-२५	१		
२२	४०-१७-००००६७६८५८१	सिवा परियार	महिला	२०६८-०४-१०	१		
२३	४०-१७-००००५७४८५४४	शान्ती नेपाली	महिला	२०६६-०९-१४	१		
२४	४०-१७-००००७८०००२५	सपना परियार	महिला	२०६९-०७-०७	१		
२५	४०-१७-००००३७६९८८१	रेखा दूलाल	महिला	२०६७-१०-०५	१		
२६	४०-१७-००००९४६५३२१	प्रजिना नेपाली	महिला	२०६७-०७-०९	१		
२७	४०-१७-००००६५५३९००	सम्प्रदा सन्जोगिता	महिला	२०६६-०९-१५	१		
२८	४०-१७-००००१०४२२२	सलिना नेपाली	महिला	२०६६-०८-०८	१		
२९	४०-१७-००००६३९०८३७	आकृती वि.क.	महिला	२०६७-०३-०६	१		
३०	४०-१७-००००७८३२६९५	पविता नेपाली	महिला	२०६९-०५-१९	१		
३१	४०-१७-००००७२३३८६	सन्ध्या नेपाली	महिला	२०६९-०२-२०	१		
३२	४०-१७-००००२१७५८३५	यूनिजा परियार	महिला	२०६७-०८-०२	१		
३३	४०-१७-००००३६७३०८७	प्रिया लम्साल	महिला	२०६७-०४-२५	१		
३४	४०-१७-००००५४६०९७	आयूसा वि.क.	महिला	२०६८-११-०६	१		
३५	४०-१७-००००९७७३७०४	सूस्मिता दर्जा	महिला	२०६९-०६-१८	१		
३६	४०-१७-००००७५४६९४७	स्मृती नेपाली	महिला	२०६६-११-०५	१		
३७	४०-१७-००००५७९१२६८	अनूसा वि.क.	महिला	२०७०-०४-२३	१		
३८	४०-१७-००००७४९७५११	सविना नेपाली	महिला	२०७०-०५-२२	१		
३९	४०-१७-००००४६२८६३	राधिका वि.क.	महिला	२०६८-०९-२३	१		
४०	४०-१७-००००६३७६३२२	लक्ष्मी नेपाली	महिला	२०६८-०६-०१	१		
४१	४०-१७-००००७१०३०९५	सूस्मिता नेपाली	महिला	२०६८-१०-२३	१		
४२	४०-१७-००००३५१५१५९	सूस्मिता दुलाल	महिला	२०६८-११-१९	१		
४३	४०-१७-००००८५३५३८७	जोयल सुनार	पुरुष	२०६९-०२-१२	२		
४४	४०-१७-००००९१६०८६	रेमन गौतम	पुरुष	२०६९-०४-१९	२		
४५	४०-१७-००००३१४६२२४	विश्वास परियार	पुरुष	२०६९-०४-२४	२		
४६	४०-१७-००००५९३७८२८	आयुष धौलाकोटी	पुरुष	२०६९-०२-३१	२		

४७	४०-१७-००००९६३६२२	सक्रिस वि.क.	पुरुष	२०६७-११-१९	२		
४८	४०-१७-००००२७३७६५	सोहन धौलाकोटी	पुरुष	२०६६-०९-२०	२		
४९	४०-१७-००००६८२४९७	युमन सुनार	पुरुष	२०६८-०२-१२	२		
५०	४०-१७-००००९७०७२२३	अलिना बराली	महिला	२०७०-०२-०७	२		
५१	४०-१७-००००१५६२९५६	कृती सुनार	महिला	२०६९-०१-११	२		
५२	४०-१७-००००३५४०४९०	जोनिशा अछामी	महिला	२०६९-०६-२८	२		
५३	४०-१७-००००५२१९७७	सिमन गौतम	महिला	२०६६-१०-०६	२		
५४	४०-१७-००००२०४०३६	संस्कृती रसाइली	महिला	२०६७-०९-२७	२		
५५	४०-१७-००००११२२९२३	जेनिशा सुवर्णकार	महिला	२०६६-०६-१६	२		
५६	४०-१७-००००६६७३९५२	प्रकृती रसाइली	महिला	२०६७-०९-२७	२		
५७	४०-१७-००००९५०४५७९	रिजन रोका	पुरुष	२०७०-०२-२७	३		
५८	४०-१७-००००९१०३७७	दर्पण सुर्खाली	पुरुष	२०६७-१०-२३	३		
५९	४०-१७-००००६४१२८९३	युनिक मजकोटी	पुरुष	२०७०-०५-२१	३		
६०	४०-१७-००००७११९१६१	अरुण परियार	पुरुष	२०६९-०७-०३	३		
६१	४०-१७-००००३६२८४३४	दिपेश नेपाली	पुरुष	२०६६-०७-२९	३		
६२	४०-१७-००००११३४३१७	अनुस परियार	पुरुष	२०६८-०४-०३	३		
६३	४०-१७-००००६०२५९३३	आशेष सुर्खाली	पुरुष	२०६७-०१-०८	३		
६४	४०-१७-००००२७७४०५०	प्रवेश परियार	पुरुष	२०६७-०३-१२	३		
६५	४०-१७-००००३७८२३२७	रुपेश वि.क.	पुरुष	२०६८-०८-१०	३		
६६	४०-१७-००००६७७४२२७	सुरज नेपाली	पुरुष	२०६८-१२-१३	३		
६७	४०-१७-००००५८४६५७८	वित्सान तिरुवा	पुरुष	२०७०-०४-०७	३		
६८	४०-१७-००००७२१०४७३	प्रतिज्ञा वि.क.	महिला	२०६७-०९-१४	३		
६९	४०-१७-००००५०९४३८७	स्नेहा मझकोटी	महिला	२०६७-११-१७	३		
७०	४०-१७-००००४८९५९००	अन्स वि.क.	महिला	२०६९-०९-०२	३		
७१	४०-१७-००००४८२९६१६	सरस्वती वि.क.	महिला	२०६९-१२-०७	३		
७२	४०-१७-००००४९६८१७८	सदिका सुनार	महिला	२०६७-०५-२५	३		
७३	४०-१७-००००२८४७३६	अनिशा परियार	महिला	२०६६-०५-०४	३		
७४	४०-१७-००००७०५९८८	स्मृती वि.क.	महिला	२०६८-०९-०४	३		
७५	४०-१७-००००७३४०९५	अस्मिता परियार	महिला	२०६८-०३-०१	३		
७६	४०-१७-००००७३२१६६४	अस्मिता वि.क.	महिला	२०७०-०२-०७	३		
७७	४०-१७-००००२३१२६३४	सुक्रीया वि.क.	महिला	२०६७-०८-०९	३		
७८	४०-१७-००००१४४०८१	सविना वि.क.	महिला	२०६८-०९-१६	३		
७९	४०-१७-००००१२४८९९१	निमा रोका	महिला	२०६७-१२-०३	३		
८०	४०-१७-००००४५०९५६४	सुमित्रा वि.क.	महिला	२०६७-०३-१४	३		
८१	४०-१७-००००३९६५५१४	रस्मिता परियार	महिला	२०७०-०४-१६	३		
८२	४०-१७-००००४४३७७३३	अनुष्का वि.क.	महिला	२०६८-०४-१४	३		
८३	४०-१७-००००८३९३९७२	रश्मी परियार	महिला	२०६९-०६-१२	३		
८४	४०-१७-००००६०५०५४३	कुशल बोहोरा	पुरुष	२०६६-०६-०७	४		
८५	४०-१७-००००९८७०२९७	रक्तिम अछामी	पुरुष	२०६७-०७-१२	४		
८६	४०-१७-००००९२७६११२	संस्कार गहतराज	पुरुष	२०६६-०७-१५	४		
८७	४०-१७-००००४५२१०५२	सुप्रिम सुनुवार	पुरुष	२०६८-०५-२४	४		
८८	४०-१७-००००३७७०११४	विवेक परियार	पुरुष	२०६९-०४-१९	४		
८९	४०-१७-००००७७६९९३०	ओमन नेपाली	पुरुष	२०६६-०६-२८	४		
९०	४०-१७-००००११५४०५५	नारायण दर्जी	पुरुष	२०६६-०९-११	४		
९१	४०-१७-००००४३६६१३०	सन्देश वि.क.	पुरुष	२०६७-०५-१९	४		
९२	४०-१७-००००६३५८२९२	अस्मिन वि.क.	पुरुष	२०६६-०७-०७	४		
९३	४०-१७-००००६९१७७२६	संचित बोहोरा	पुरुष	२०६९-०१-१७	४		
९४	४०-१७-००००५०३२८७४	सक्षीम अछामी	पुरुष	२०६६-०६-११	४		
९५	४०-१७-००००९८५२२४२	अंकुस नेपाली	पुरुष	२०६८-०८-०५	४		
९६	४०-१७-००००७६१६३७१	अमिर वि.क.	पुरुष	२०६९-०१-१२	४		

९७	४०-१७-००००६४७८९५५	शैलेन्द्र सुर्खाली	पुरुष	२०६९-०५-१७	४		
९८	४०-१७-००००१४३२५९२	प्रतिक सुनार	पुरुष	२०६८-०८-२६	४		
९९	४०-१७-००००२३३९१२३	अक्सन मजकोटी	पुरुष	२०६८-०८-०८	४		
१००	४०-१७-००००४७८२०८४	राज वि.क.	पुरुष	२०६६-११-११	४		
१०१	४०-१७-००००३४८२६५७	संगम नेपाली	पुरुष	२०६९-०६-२१	४		
१०२	४०-१७-००००१०८०८०३	सुवास वि.क.	पुरुष	२०६८-०३-२२	४		
१०३	४०-१७-००००५२१४३३२	सौगात वि.क.	पुरुष	२०६७-०४-०६	४		
१०४	४०-१७-००००१३५०३४७	अमिस परियार	पुरुष	२०६८-०३-१७	४		
१०५	४०-१७-००००३३४८४४७	प्रेमबहादुर कामी	पुरुष	२०६९-०४-१०	४		
१०६	४०-१७-००००८१५५०७९	सन्देश वि.क.	पुरुष	२०७०-०८-०३	४		
१०७	४०-१७-००००२८४३५८०	प्रतिक वि.क.	पुरुष	२०६६-११-२९	४		
१०८	४०-१७-००००७७६१११०	विनाय वि.क.	पुरुष	२०६८-०७-२७	४		
१०९	४०-१७-००००६०७८७५३	विकास अछामी	पुरुष	२०६७-११-२६	४		
११०	४०-१७-००००९६८१६६२	राहुल वि.क.	पुरुष	२०६८-०८-१२	४		
१११	४०-१७-००००५९५१८००	माहिर मझकोटी	महिला	२०६६-०६-२८	४		
११२	४०-१७-००००५९२५०२८	सनिसा वि.क.	महिला	२०६८-०१-०३	४		
११३	४०-१७-००००५६०४७९७	सुवासना खाती	महिला	२०६८-१०-०३	४		
११४	४०-१७-००००५१८८४४	खुशी मझकोटी	महिला	२०६७-०५-१५	४		
११५	४०-१७-००००३७३५३६३	ममता नेपाली	महिला	२०६८-०८-०४	४		
११६	४०-१७-००००१८२४१२०	रिया अछामी	महिला	२०६९-०८-०७	४		
११७	४०-१७-००००७७८०१२७	सरिफा नेपाली	महिला	२०६६-०६-०८	४		
११८	४०-१७-००००९४०९९४५	श्रद्धा वि.क.	महिला	२०६८-०९-२९	४		
११९	४०-१७-००००३२९३६३७	सुस्मिता वि.क.	महिला	२०६७-०६-०३	४		
१२०	४०-१७-००००७४४०४७०	सुष्मा नेपाली	महिला	२०६६-१०-१५	४		
१२१	४०-१७-००००८२०२२१०	लक्ष्मी सुनार	महिला	२०६८-०७-०४	४		
१२२	४०-१७-०००००८३३०३०	रेश्मा नेपाली	महिला	२०६९-०८-०५	४		
१२३	४०-१७-००००६९३२०५५	बलबहादुर नेपाली	पुरुष	२०६६-११-२१	५		
१२४	४०-१७-००००२१२२१९९	अनिस नेपाली	पुरुष	२०६६-०७-०१	५		
१२५	४०-१७-००००३४१७२७९	सुमिन नेपाली	पुरुष	२०६६-०७-२१	५		
१२६	४०-१७-००००६१२१४७९	नविन वि.क.	पुरुष	२०६६-०६-०६	५		
१२७	४०-१७-००००३२६८१९	कृष्ण परियार	पुरुष	२०६७-०५-१६	५		
१२८	४०-१७-००००७२५१२१६	अर्जुन चर्मकार	पुरुष	२०६६-१०-२१	५		
१२९	४०-१७-००००२१९६३०१	कृष्ण वि.क.	पुरुष	२०६७-०५-०८	५		
१३०	४०-१७-००००३८१९६१८	तिलक वि.क.	पुरुष	२०६७-०२-०९	५		
१३१	४०-१७-००००९८८१५८	रविन कामी	पुरुष	२०६६-०८-०२	५		
१३२	४०-१७-००००९३४३९८९	प्रकाश वि.क.	पुरुष	२०६७-०४-०१	५		
१३३	४०-१७-००००७७२७०३१	रोहन वि.क.	पुरुष	२०६७-०२-०५	५		
१३४	४०-१७-००००९७०७२९६	रोहित वि.क.	पुरुष	२०६७-०६-२६	५		
१३५	४०-१७-००००१२०३०९९	निरबहादुर वि.क.	पुरुष	२०६६-०५-३०	५		
१३६	४०-१७-००००१९०७३८६	रितिक नेपाली	पुरुष	२०६७-०८-२६	५		
१३७	४०-१७-००००२४१३५१६	अमित चर्मकार	पुरुष	२०६८-०६-२८	५		
१३८	४०-१७-००००८८६६८१७	प्रयत्न गौतम	पुरुष	२०६७-११-०८	५		
१३९	४०-१७-००००७८७९२२२	सन्देश वि.क.	पुरुष	२०६७-०१-२२	५		
१४०	४०-१७-००००४५०१२५७	संजय नेपाली	पुरुष	२०६९-०९-२३	५		
१४१	४०-१७-००००७९०८५९७	असिम वि.क.	पुरुष	२०६७-१०-२२	५		
१४२	४०-१७-००००११२३०७६	साहिल नेपाली	पुरुष	२०६६-१०-२९	५		
१४३	४०-१७-००००६११६४३८	हरि बहादुर नेपाली	पुरुष	२०६८-०९-२५	५		
१४४	४०-१७-००००९६३५१४०	सुजित वि.क.	पुरुष	२०६७-०९-१५	५		
१४५	४०-१७-००००९१०७४६६	सक्षम परियार	पुरुष	२०६८-०७-१६	५		
१४६	४०-१७-००००८४५७११०	समुएल बोहोरा	पुरुष	२०६९-०४-२१	५		

१४७	४०-१७-००००५३७५६२	आदर्श खड्क	पुरुष	२०६९-०४-२६	५		
१४८	४०-१७-००००४९६१६७२	उत्सव परियार	पुरुष	२०६९-११-१५	५		
१४९	४०-१७-००००८६२१८४४	प्रवेश वि.क.	पुरुष	२०६८-०९-०४	५		
१५०	४०-१७-००००५४७०३८५	मानव वि.क.	पुरुष	२०६९-०५-०५	५		
१५१	४०-१७-००००४८३४५८७	चित्रकुमार वि.क.	पुरुष	२०६८-१०-१५	५		
१५२	४०-१७-००००२५४१३७१	प्रितम वि.क.	पुरुष	२०७०-०१-०५	५		
१५३	४०-१७-००००९९८२३७९	संजय नेपाली	पुरुष	२०६९-०३-२०	५		
१५४	४०-१७-००००४५७१०२८	आशिष वि.क.	पुरुष	२०६९-०५-२०	५		
१५५	४०-१७-००००१५५८३२२	रेमिसा वि.क.	पुरुष	२०७०-०४-१७	५		
१५६	४०-१७-००००८७०३४३०	मन्दप नेपाली	पुरुष	२०६८-०७-०८	५		
१५७	४०-१७-००००६०३२७३०	प्रतिक सुनार	पुरुष	२०७०-०७-२९	५		
१५८	४०-१७-००००३२२३५१	होमबहादुर परियार	पुरुष	२०६९-०९-१५	५		
१५९	४०-१७-००००१२३२९९३	रुद्र वि.क.	पुरुष	२०६९-०५-२५	५		
१६०	४०-१७-००००४९४०२६६	आसिम वि.क.	पुरुष	२०६८-०५-१३	५		
१६१	४०-१७-००००३११८८२७	सुहाना वि.क.	महिला	२०६७-०६-२५	५		
१६२	४०-१७-०००००१६१४९०	बासना वि.क.	महिला	२०६६-०५-२५	५		
१६३	४०-१७-००००४३०९२५१	प्रसंशा घिमिरे	महिला	२०६८-०९-२३	५		
१६४	४०-१७-०००००७८४७६०	कृती वि.क.	महिला	२०६८-०६-१९	५		
१६५	४०-१७-००००१३०५४८६	नैना वि.क.	महिला	२०६६-१०-१५	५		
१६६	४०-१७-०००००५३१३१२	अपिक्षा सुनार	महिला	२०६७-०२-१२	५		
१६७	४०-१७-००००२६३२९२१	इशा परियार	महिला	२०६७-०६-०६	५		
१६८	४०-१७-००००४८७२१५२	अनिशा नेपाली	महिला	२०६६-०७-०८	५		
१६९	४०-१७-००००६०२४०२०	अरुणा वि.क.	महिला	२०६६-१०-२३	५		
१७०	४०-१७-००००९५१९१३२	अनिसा सुनार	महिला	२०६९-०५-१५	५		
१७१	४०-१७-००००३३९१९५८	शसिका बोहोरा	महिला	२०६७-१०-२२	५		
१७२	४०-१७-००००२८८४७३१	विनिसा नेपाली	महिला	२०६८-०५-०५	५		
१७३	४०-१७-००००४१२४६१२	इच्छा बोहोरा	महिला	२०६८-०१-१८	५		
१७४	४०-१७-०००००११७४६९	आशिका नेपाली	महिला	२०६८-०७-०४	५		
१७५	४०-१७-००००७८८५०८९	दुर्गा सुनार	महिला	२०७०-०६-२१	५		
१७६	४०-१७-००००८५३७४३६	सुप्रियास सुनार	महिला	२०६७-०७-२३	५		
१७७	४०-१७-००००७५१९०७९	जेनिशा वि.क.	महिला	२०६७-०५-०५	५		
१७८	४०-१७-००००३०३८५६९	कृतिका परियार	महिला	२०६८-०१-०४	५		
१७९	४०-१७-००००५६१४२१५	निशा नेपाली	महिला	२०७०-०४-३०	५		
१८०	४०-१७-००००६१८०९५०	रुविना वि.क.	महिला	२०६९-०२-१९	५		
१८१	४०-१७-००००६४८९४४३	सिमरन बोहोरा	महिला	२०६९-१०-०३	५		
१८२	४०-१७-००००६४४३४३९	विध्या परियार	महिला	२०७०-०१-०४	५		
१८३	४०-१७-००००३३०८१३६	अनुशका वि.क.	महिला	२०६८-१२-०६	५		
१८४	४०-१७-००००६१०७३३०	सोफिया वि.क.	महिला	२०७०-०४-१०	५		
१८५	४०-१७-००००३९८२१२१	ठममाया वि.क.	महिला	२०६९-०१-२२	५		
१८६	४०-१७-००००१६१४७७१	जेनिसा सुनार	महिला	२०६८-०६-०८	५		
१८७	४०-१७-००००९०१८३६२	मन्जु नेपाली	महिला	२०६९-०३-०२	५		
१८८	४०-१७-००००४५८२३०३	सृष्टी वि.क.	महिला	२०६७-०३-२२	५		
१८९	४०-१७-००००३४८१५८३	सोमबहादुर नेपाली	महिला	२०६८-०८-२६	५		
१९०	४०-१७-००००२६९०५७१	हिमाली देवी सुनार	महिला	२०७०-०३-२५	५		
१९१	४०-१७-००००२८२५५७७	उत्कृषा स्यावा	महिला	२०६८-०७-१६	५		
१९२	४०-१७-००००५११३०२४	प्रतिक सुनार	महिला	२०७०-०८-२१	५		
१९३	४०-१७-००००२८२११८८२	सुप्रिया वि.क.	महिला	२०६८-१०-२५	५		
१९४	४०-१७-००००८६३५६७८	समिक्षा वि.क.	महिला	२०६९-१०-१२	५		
१९५	४०-१७-००००१३०५०५५	प्रनिसा वि.क.	महिला	२०६९-११-०४	५		
१९६	४०-१७-००००५३२६६३०	सुमन नेपाली	पुरुष	२०६७-०९-०२	६		

१९७	४०-१७-००००७०११८३५	तिलक नेपाली	पुरुष	२०६९-०५-०८	६		
१९८	४०-१७-००००६९७३६१९	रोसन नेपाली	पुरुष	२०६६-११-१६	६		
१९९	४०-१७-००००६४६०६६२	रोहन चर्मकार	पुरुष	२०६६-०६-१५	६		
२००	४०-१७-००००९५१९७९२	कमल नेपाली	पुरुष	२०६६-०६-०१	६		
२०१	४०-१७-००००१७९८३६४	इसान सुनार	पुरुष	२०७०-०४-०६	६		
२०२	४०-१७-००००३३४०२८८	युवराज दमै	पुरुष	२०६६-१०-२५	६		
२०३	४०-१७-००००१९५२६१३	ठकबहादुर सार्की	पुरुष	२०६८-०७-२८	६		
२०४	४०-१७-००००४०६७८४२	स्मृती नेपाली	महिला	२०६८-०८-१०	६		
२०५	४०-१७-००००३६१४८४	तिर्थमाया नेपाली	महिला	२०६७-०५-०१	६		
२०६	४०-१७-००००४५०६६९८	आस्था नेपाली	महिला	२०६७-०६-२७	६		
२०७	४०-१७-००००१९९३५४२	मुना सार्की	महिला	२०६६-०५-१७	६		
२०८	४०-१७-००००७१६००४४	सरिता सार्की	महिला	२०६८-०७-२८	६		
२०९	४०-१७-००००५२०३६०८	ऋतु सुनार	महिला	२०६७-०९-२७	६		
२१०	४०-१७-००००१५८१४४	संगिता नेपाली	महिला	२०६८-०२-१३	६		
२११	४०-१७-००००२०३१५६०	सिखा श्रीमाल	महिला	२०६७-०४-२८	६		
२१२	४०-१७-००००७४०२६९५	सोनिया सुनार	महिला	२०६९-०१-२२	६		
२१३	४०-१७-००००६२२५६७६	राहुल वि.क.	पुरुष	२०६७-१०-२६	७		
२१४	४०-१७-००००१५७६५१७	साहन नेपाली	पुरुष	२०६८-०१-०१	७		
२१५	४०-१७-००००४५७८११४	अनुप अछामी	पुरुष	२०७०-०७-१०	७		
२१६	४०-१७-००००७८४८१६४	सुनन्ना गौरे	पुरुष	२०६९-०९-०६	७		
२१७	४०-१७-००००४९८६८९१	अनुस्का नेपाली	महिला	२०६६-०४-१७	७		
२१८	४०-१७-००००४८३८१५४	सलिना नेपाली	महिला	२०६६-०६-०२	७		
२१९	४०-१७-००००७००८०७०	आकृत परियार	पुरुष	२०६८-११-२८	८		
२२०	४०-१७-००००५९९५२२७	विपिन वि.क.	पुरुष	२०७०-०३-२४	८		
२२१	४०-१७-००००४५८९८१०	रतन वि.क.	पुरुष	२०६७-१०-१२	८		
२२२	४०-१७-००००१०६२३५७	विनोद नेपाली	पुरुष	२०६९-१२-०५	८		
२२३	४०-१७-००००२५९१०००	विश्वास वि.क.	पुरुष	२०६९-०४-२८	८		
२२४	४०-१७-००००८६००११९	विक्रान्त वि.क.	पुरुष	२०६८-०८-१६	८		
२२५	४०-१७-००००७१११७५१	सन्देश वि.क.	पुरुष	२०७०-०४-२२	८		
२२६	४०-१७-००००१५७४८३६	विशाल वि.क.	पुरुष	२०६७-०५-२८	८		
२२७	४०-१७-००००२५४७९०२	दिपक वि.क.	पुरुष	२०६७-०३-०३	८		
२२८	४०-१७-००००७४९०५२७	वसन्तजंग वि.क.	पुरुष	२०६९-०१-०३	८		
२२९	४०-१७-००००७०६८१५६	अनुसा वि.क.	महिला	२०६९-१०-२८	८		
२३०	४०-१७-००००७८३०४८३	रितु सुनार	महिला	२०७०-०२-२८	८		
२३१	४०-१७-००००७७८४१०६	प्रमिसा वि.क.	महिला	२०७०-०८-१३	८		
२३२	४०-१७-००००९०१८३७८	विविसा वि.क.	महिला	२०६६-०७-०१	८		
२३३	४०-१७-००००४६१११७२	दिक्षा सुनार	महिला	२०६७-११-१२	८		
२३४	४०-१७-००००३९०७३१२	रविना वि.क.	महिला	२०६८-०६-०७	८		
२३५	४०-१७-००००९५५३९१०	अर्चना वि.क.	महिला	२०६९-०५-०३	८		
२३६	४०-१७-००००८६३३६३५	विजु वि.क.	महिला	२०६६-०७-२७	८		
२३७	४०-१७-००००६०५१०६२	प्रिति सुनार	महिला	२०६६-०६-२६	८		
२३८	४०-१७-०००००६७९६६०	निशा नेपाली	महिला	२०६८-०५-१४	८		
२३९	४०-१७-००००५२१२१२३	निशा वि.क.	महिला	२०६८-०८-२२	८		
२४०	४०-१७-०००००२८८६८९	सन्देश वि.क.	पुरुष	२०६६-१०-०२	९		
२४१	४०-१७-००००३४२०२४३	मंगलजंग वि.क.	पुरुष	२०६६-१०-१२	९		
२४२	४०-१७-००००९९०८२३२	सन्जोक वि.क.	पुरुष	२०६६-०९-१५	९		
२४३	४०-१७-००००९४०६४०२	फिलिप परियार	पुरुष	२०६६-०६-२८	९		
२४४	४०-१७-००००८७८७६३१	किरण सुन्दास	पुरुष	२०६६-०७-०३	९		
२४५	४०-१७-००००६३९५५८२	आसबहादुर वि.क.	पुरुष	२०६७-१०-०१	९		
२४६	४०-१७-००००१२६२८६३	विमल परियार	पुरुष	२०६७-११-२८	९		

२४७	४०-१७-००००६६२४८८७	अर्जुन नेपाली	पुरुष	२०६९-०७-२७	९		
२४८	४०-१७-००००७६७००४६	विवेक वि.क.	पुरुष	२०६७-०७-१८	९		
२४९	४०-१७-००००३६३००३९	णबहादुर सुनार	पुरुष	२०६६-०९-२३	९		
२५०	४०-१७-००००७२४०९०९	कुशल परियार	पुरुष	२०६९-१०-२७	९		
२५१	४०-१७-००००६९४६६८७	अनिस वि.क.	पुरुष	२०६८-०६-२६	९		
२५२	४०-१७-००००२४००५६६	सुमन वि.क.	पुरुष	२०६८-०४-२४	९		
२५३	४०-१७-००००७३८०५४३	सविन सुनार	पुरुष	२०६९-०६-१३	९		
२५४	४०-१७-००००८८२१८६९	रितिक सुनार	पुरुष	२०६९-०७-०२	९		
२५५	४०-१७-००००९१९८४५	विराज कामी	पुरुष	२०६७-०५-२७	९		
२५६	४०-१७-००००३५९९२०८	हस्त बहादुर किसान	पुरुष	२०६८-०३-२४	९		
२५७	४०-१७-००००८४८१६०५	प्रविण सुनार	पुरुष	२०६८-०४-३२	९		
२५८	४०-१७-००००२४७१०४६	अनुकुल वि.क.	पुरुष	२०६८-०९-१७	९		
२५९	४०-१७-००००९२०६६५०	विमल परियार	पुरुष	२०७०-०६-०९	९		
२६०	४०-१७-००००७३९९३६०	रविन्द्र वि.क.	पुरुष	२०६९-१२-१९	९		
२६१	४०-१७-००००४१७६५४५	गुरांस सुनार	पुरुष	२०६९-११-०४	९		
२६२	४०-१७-००००८५१७४३०	निरबहादुर वि.क.	पुरुष	२०६८-०३-१६	९		
२६३	४०-१७-००००१३०१३५८	किरण सुनार	पुरुष	२०७०-०२-१२	९		
२६४	४०-१७-००००१८९१५२०	सफल खाती	पुरुष	२०६९-०२-२४	९		
२६५	४०-१७-००००८२४३९५९	मनोज वि.क.	पुरुष	२०६८-०६-०८	९		
२६६	४०-१७-००००१७५८९१८	सितल वि.क.	पुरुष	२०७०-०१-०१	९		
२६७	४०-१७-००००६३९८०४४	रोहित सुनार	पुरुष	२०६९-०५-०७	९		
२६८	४०-१७-०००००४४८२८	अरुण सुनार	पुरुष	२०६९-०९-१६	९		
२६९	४०-१७-००००५९७१७९	आशिष परियार	पुरुष	२०७०-०३-०९	९		
२७०	४०-१७-००००७४४५५२९	सोविता सुनार	महिला	२०६६-११-१०	९		
२७१	४०-१७-००००१८१७४४४	अप्सरा नेपाली	महिला	२०६६-०५-३१	९		
२७२	४०-१७-००००५३७९४७	वविना नेपाली	महिला	२०६६-०६-२०	९		
२७३	४०-१७-००००४०५१९८३	विष्णुमाया वि.क.	महिला	२०६६-०६-२९	९		
२७४	४०-१७-००००७२३५९७८	जुना वि.क.	महिला	२०६६-०४-२३	९		
२७५	४०-१७-००००१९८३२४७	सपना नेपाली	महिला	२०६९-०२-०१	९		
२७६	४०-१७-०००००४३७३८६	काजल वि.क.	महिला	२०६८-०४-१८	९		
२७७	४०-१७-००००२५११२१४	फुलमाया कामी	महिला	२०७०-०४-०६	९		
२७८	४०-१७-००००८२६००४०	सुस्मिता वि.क.	महिला	२०६६-०५-०६	९		
२७९	४०-१७-००००७५४५५१८	सम्झना परियार	महिला	२०६७-०६-१०	९		
२८०	४०-१७-००००८५७६७७६	अरुणा सुनार	महिला	२०६८-०३-०२	९		
२८१	४०-१७-००००४०२०५४४	खुशी सुनार	महिला	२०६८-०२-२४	९		
२८२	४०-१७-००००८४७४८८७	जेनिसा परियार	महिला	२०७०-०१-०२	९		
२८३	४०-१७-००००६९७७४६	कुसुम नेपाली	महिला	२०६७-०४-३१	९		
२८४	४०-१७-००००२२१७९७७	अनिसा सार्की	महिला	२०६८-०५-१३	९		
२८५	४०-१७-००००४३५२४१३	शोभा वि.क.	महिला	२०६६-०४-२४	९		
२८६	४०-१७-००००८७१६४६४	विजयकुमारी वि.क.	महिला	२०६७-०६-०९	९		
२८७	४०-१७-००००८२४९४३३	सुजता वि.क.	महिला	२०६९-०३-०१	९		
२८८	४०-१७-००००९४८४३३५	विनि नेपाली	महिला	२०७०-०५-१९	९		
२८९	४०-१७-००००८५०६४४८	संगिता परियार	महिला	२०७०-०२-२७	९		
२९०	४०-१७-००००७७४८५७८	सलिसा परियार	महिला	२०७०-०२-२६	९		
२९१	४०-१७-००००२२४२९९५	आशना सुनार	महिला	२०६७-०७-३०	९		
२९२	४०-१७-००००२५२६९७३	सरिना परियार	महिला	२०६७-०४-०१	९		
२९३	४०-१७-००००९२०७५९५	पुर्णमाया वि.क.	महिला	२०६८-०३-०१	९		
२९४	४०-१७-००००६६८४४८५	अञ्जली वि.क.	महिला	२०६८-१२-१६	९		
२९५	४०-१७-००००२१३९४८७	सृजना परियार	महिला	२०६९-०५-२२	९		
२९६	४०-१७-००००९२९८८६४	मनिता वि.क.	महिला	२०६८-०३-१४	९		

२९७	४०-१७-००००५०२६२५१	अन्जली परियार	महिला	२०७०-०५-१९	९		
२९८	४०-१७-००००१७२६०२२	यमुना वि.क.	महिला	२०७०-०७-१९	९		
२९९	४०-१७-००००१००४०८५	रितु वि.क.	महिला	२०७०-०६-१८	९		
३००	४०-१७-००००२४८२०३१	सुविच्छा वि.क.	महिला	२०६९-०४-३०	९		
३०१	४०-१७-०००००९१७४०	सिमन वि.क.	महिला	२०६८-०६-३०	९		
३०२	४०-१७-००००१४६३४८४	अनुष्का परियार	महिला	२०६७-११-१४	९		
३०३	४०-१७-००००२२०९५५	सुवास्ना सुनार	महिला	२०६८-०८-२१	९		
३०४	४०-१७-००००४३७७४६०	सम्झना नेपाली	महिला	२०६९-०८-२२	९		
३०५	४०-१७-००००५६१४३५६	बाटुली वि.क.	महिला	२०६७-१२-२५	९		
३०६	४०-१७-००००१२५२११४	गुरास कामी	महिला	२०६८-०५-२७	९		
३०७	४०-१७-००००९७९७११२	रश्मि वि.क.	महिला	२०६९-१०-२६	९		
३०८	४०-१७-००००३०२५९१४	शूमा वि.क.	महिला	२०६८-०९-२६	९		
३०९	४०-१७-००००४८८२१०	सलिना परियार	महिला	२०६९-१२-२२	९		
३१०	४०-१७-००००२७८५१६६	कृती सुनार	पुरुष	२०६९-०१-०१	१०		
३११	४०-१७-००००३३२६६३८	रोहित सुनार	पुरुष	२०६७-०८-१६	१०		
३१२	४०-१७-००००२२८०१८५	गौरव परियार	पुरुष	२०६६-११-०५	१०		
३१३	४०-१७-००००५८८१७६२	कृष्ण सुनार	पुरुष	२०६९-०७-१२	१०		
३१४	४०-१७-००००६९२१०१९	विश्वास धमेल	पुरुष	२०६९-०१-०८	११		
३१५	४०-१७-०००००८२३५८६	साहिल श्रिमल	पुरुष	२०६६-११-०५	११		
३१६	४०-१७-००००६०७९५६७	मलिन परियार	पुरुष	२०६८-०१-०६	११		
३१७	४०-१७-००००७३८६८९३	अनिस वि.क.	पुरुष	२०६७-०९-२७	११		
३१८	४०-१७-००००८६५३४८५	विष्णु सुनार	पुरुष	२०६८-१२-२८	११		
३१९	४०-१७-००००५२१५७२४	मन्दप धौलाकोटी	पुरुष	२०६६-०८-०३	११		
३२०	४०-१७-०००००७६४६३६	सोहन परियार	पुरुष	२०६९-०९-१८	११		
३२१	४०-१७-००००२९८५२१०	रेजिना नेपाली	महिला	२०६६-११-०५	११		
३२२	४०-१७-००००२४५६६१८	विष्णु परियार	महिला	२०६६-११-२६	११		
३२३	४०-१७-००००७००९८९९	खुशी परियार	महिला	२०६८-०३-१६	११		
३२४	४०-१७-००००१०४२३२९	मुना परियार	महिला	२०६७-०९-०७	११		
३२५	४०-१७-००००५०८१५५०	सोइता परियार	महिला	२०६७-०४-०८	११		
३२६	४०-१७-००००४१५५१४४	ज्योती वि.क.	महिला	२०६८-१०-१७	११		
३२७	४०-१७-००००४८४५३६५	निकिता दुलाल	महिला	२०६७-०७-२२	११		
३२८	४०-१७-००००२९५९३३५	नेहा दुलाल	महिला	२०६९-१२-०८	११		
३२९	४०-१७-००००९७८६९३१	कन्चन रामदाम	महिला	२०६६-०८-२४	११		
३३०	४०-३१-००००३६८९७१७	दिपिन वि.क.	पुरुष	२०६७-०४-२०	१२		
३३१	४०-३१-००००२०९०७१२	एन्जिल सुनाम	पुरुष	२०६८-०७-१०	१२		
३३२	४०-३१-००००३२३१४६६	जेनिस परियार	पुरुष	२०६८-११-०३	१२		
३३३	४०-३१-००००७८०८४०६	सुदिप नेपाली	पुरुष	२०६७-०७-१५	१२		
३३४	४०-३१-००००४९५४६५९	राम बहादुर परियार	पुरुष	२०६७-०२-१७	१२		
३३५	४०-३१-००००३६३९८४१	विश्वास वि.क.	पुरुष	२०६९-०३-०५	१२		
३३६	४०-३१-००००६९४१५३७	सन्तोष वि.क.	पुरुष	२०६८-०७-१७	१२		
३३७	४०-३१-००००१९८९२८०	सुरज सुनार	पुरुष	२०६६-०७-०३	१२		
३३८	४०-३१-००००५८५६८२५	आशिक परियार	पुरुष	२०६७-०८-२६	१२		
३३९	४०-३१-००००१९२२३२२	एडिक्सन परियार	पुरुष	२०६६-०७-१४	१२		
३४०	४०-३१-००००७८६६९२९	दर्शन परियार	पुरुष	२०६७-०३-२२	१२		
३४१	४०-३१-००००६१९२६४८	विजय परियार	पुरुष	२०७०-०६-२६	१२		
३४२	४०-३१-०००००९२१४१८	अविषेक वि.क.	पुरुष	२०६९-१२-०९	१२		
३४३	४०-३१-००००८९३१४७३	अनिस विश्वकर्मा	पुरुष	२०६९-११-१५	१२		
३४४	४०-३१-००००९८०३३९५	करण वि.क.	पुरुष	२०६८-०८-२५	१२		
३४५	४०-३१-००००९५७३००	शिशिर परियार	पुरुष	२०६८-१०-१३	१२		
३४६	४०-३१-००००७३५१३१२	मनिष वि.क.	पुरुष	२०६९-०४-०३	१२		

३४७	४०-३१-००००१०९२९८४	अभिषेक वि.क.	पुरुष	२०६६-०९-१४	१२		
३४८	४०-३१-००००२६०४६३५	कुशल वि.क.	पुरुष	२०६८-०३-२९	१२		
३४९	४०-३१-००००८७१२००६	विवश परियार	पुरुष	२०६९-११-१०	१२		
३५०	४०-३१-००००९७०६४२६	विकल्प सुनाम	पुरुष	२०७०-०१-०४	१२		
३५१	४०-३१-००००६९७७५९१	विस्नु माया दामदाम	महिला	२०६६-१०-१६	१२		
३५२	४०-३१-००००६२८४०१६	सुता सुनार	महिला	२०६८-०४-१९	१२		
३५३	४०-३१-००००३८०१५८	सिद्धी विनाय सुनार	महिला	२०६६-०६-११	१२		
३५४	४०-३१-००००४३०७५३५	मनदिशा परियार	महिला	२०६७-०१-०७	१२		
३५५	४०-३१-००००७६५४७२०	जानकी परियार	महिला	२०६७-०२-१७	१२		
३५६	४०-३१-००००६९३९३९०	जेनिसा परियार	महिला	२०६७-०५-११	१२		
३५७	४०-३१-००००८२५८४०५	मोनिका सुर्खती	महिला	२०६९-११-१६	१२		
३५८	४०-३१-००००९३१५१८९	सञ्जिता वि.क.	महिला	२०६८-०५-०९	१२		
३५९	४०-३१-००००४२८०६७१	मनिता वि.क.	महिला	२०६७-०९-०४	१२		
३६०	४०-३१-००००४९५९५४२	सञ्जिता वि.क.	महिला	२०६७-०५-०५	१२		
३६१	४०-३१-००००५४२८५८६	अनिषा वि.क.	महिला	२०६८-०४-१५	१२		
३६२	४०-३१-००००६११०१९२	अञ्जली वि.क.	महिला	२०६९-०१-०३	१२		
३६३	४०-३१-००००२८४७६०८	मुना वि.क.	महिला	२०६६-०५-०७	१२		
३६४	४०-३१-००००३५३१७८६	विपिना परियार	महिला	२०६६-११-२५	१२		
३६५	४०-३१-००००१११३०५	महेश लुहागुण	पुरुष	२०६७-०२-११	१३		
३६६	४०-३१-००००५६२६६६५	अर्पण वि.क.	पुरुष	२०६८-०९-१०	१३		
३६७	४०-३१-००००८८१८८०४	सुजित वि.क.	पुरुष	२०६७-०४-१४	१३		
३६८	४०-३१-००००३४६०७७०	अरविण नेपाली	पुरुष	२०६७-११-२२	१३		
३६९	४०-३१-००००२५१९६५१	अमर सिंह वि.क.	पुरुष	२०६८-०५-१२	१३		
३७०	४०-३१-००००८३८३८७४	सन्तोष वि.क.	पुरुष	२०६८-१०-२१	१३		
३७१	४०-३१-००००५४०३०२२	कैलाश वि.क.	पुरुष	२०७०-०४-२३	१३		
३७२	४०-३१-००००२९९५१३७	अञ्जली वि.क.	महिला	२०६६-०६-१०	१३		
३७३	४०-३१-००००२९०३४४	मुना वि.क.	महिला	२०६६-०५-०७	१३		
३७४	४०-३१-००००४३७६६३८	सोल्मी वि.क.	महिला	२०६८-१०-०६	१३		
३७५	४०-३१-००००४५१४४०९	दिपिशा वि.क.	महिला	२०६७-०६-०३	१३		
३७६	४०-३१-००००२६३५८७४	कविता वि.क.	महिला	२०६८-०१-०४	१३		
३७७	४०-३१-००००३२२०६६०	दुर्गा सुनार	महिला	२०६६-०६-०९	१३		
३७८	४०-३१-००००६९६१६७५	कृशा सुनार	महिला	२०६९-१०-०९	१३		
३७९	४०-३१-००००२०४०६८६	समरिता वि.क.	महिला	२०७०-०२-२१	१३		
३८०	४०-३१-००००६०१६९९६	त्रिसा घर्ति(वि.क.)	महिला	२०६९-०७-०९	१३		
३८१	४०-३१-००००३२६७२४	नविन नेपाली	पुरुष	२०६७-०६-२५	१४		
३८२	४०-३१-००००२४२८६५	रिजन परियार	पुरुष	२०६६-०४-१०	१४		
३८३	४०-३१-००००५६३११८७	दिपेश परियार	पुरुष	२०६६-०७-०३	१४		
३८४	४०-३१-००००७८६४४८४	सुरेन्द्र परियार	पुरुष	२०६७-०८-१५	१४		
३८५	४०-३१-००००५८४८७१५	सम्राट सुनाम	पुरुष	२०६९-०२-१८	१४		
३८६	४०-३१-००००७०५४९०८	सक्षम हमेल	पुरुष	२०६६-०५-०२	१४		
३८७	४०-३१-००००४५०८८५८	अम्मर नेपाली	पुरुष	२०६६-०९-१९	१४		
३८८	४०-३१-००००६८५६५८९	सन्जित बसयाल	पुरुष	२०६६-०६-१३	१४		
३८९	४०-३१-००००९४७३२९१	सुजन नेपाली	पुरुष	२०६६-०८-२२	१४		
३९०	४०-३१-००००८७६०४५०	अमित नेपाली	पुरुष	२०६६-०६-२३	१४		
३९१	४०-३१-००००७६८०५४९	सुरेश नेपाली	पुरुष	२०६७-०७-०३	१४		
३९२	४०-३१-००००६१५२७०८	प्रदिप दुलाल	पुरुष	२०६७-०३-०७	१४		
३९३	४०-३१-००००३४९१५९४	रककर्म रमतेल	पुरुष	२०६६-१२-०१	१४		
३९४	४०-३१-००००५५९०४९९	धुविन परियार	पुरुष	२०६९-०३-०९	१४		
३९५	४०-३१-००००७२८५०८८	जेनिस रोका	पुरुष	२०६७-१०-१०	१४		
३९६	४०-३१-००००१०८२९९	सन्तोष ठडराई	पुरुष	२०६७-१०-०८	१४		

३९७	४०-३१-००००६५१७८५	विकास परियार	पुरुष	२०६६-१०-०५	१४		
३९८	४०-३१-००००७४४६५६०	निश्चल वि.क.	पुरुष	२०६७-१०-११	१४		
३९९	४०-३१-००००१९४६३४२	मानव नेपाली	पुरुष	२०६६-०९-२७	१४		
४००	४०-३१-००००७००४५५८	आर्यन दुलाल	पुरुष	२०६९-०८-१६	१४		
४०१	४०-३१-००००७७९१०९०	समृद्ध गहतराज	पुरुष	२०६८-१०-२१	१४		
४०२	४०-३१-००००७२२६५१७	सचिन सुनार	पुरुष	२०६६-०४-१५	१४		
४०३	४०-३१-००००३५०२०६०	मौसम परियार	पुरुष	२०६९-०६-२३	१४		
४०४	४०-३१-००००८६२८६७८	गणेश परियार	पुरुष	२०६८-०५-०८	१४		
४०५	४०-३१-००००२८२१९४१	रोहित परियार	पुरुष	२०६८-११-०५	१४		
४०६	४०-३१-००००७९८८७१९	शिव सुनार	पुरुष	२०६७-१२-११	१४		
४०७	४०-३१-००००९८३९६१०	ईशा माया हमेल	महिला	२०६७-०७-२३	१४		
४०८	४०-३१-००००५५००७८९	ईशा नेपाली	महिला	२०६६-०८-०४	१४		
४०९	४०-३१-००००१०७६९६६	आसा परियार	महिला	२०६७-०२-१५	१४		
४१०	४०-३१-००००३८३३२४७	सुविक्षा परियार	महिला	२०६९-०७-२३	१४		
४११	४०-३१-००००५६७२८३२	श्रीया हमेल	महिला	२०६६-०८-१५	१४		
४१२	४०-३१-००००३८१३५६२	अलिसा नेपाली	महिला	२०६६-१०-०६	१४		
४१३	४०-३१-००००८१८११७६	सुनिता परियार	महिला	२०६७-१०-२७	१४		
४१४	४०-३१-००००२०४४१०१	रेजिना दुलाल	महिला	२०६७-०३-३२	१४		
४१५	४०-३१-००००९८५९४४	निशा सुनार	महिला	२०६७-०२-१६	१४		
४१६	४०-३१-००००४८९३३३३	अस्मिता सुनार	महिला	२०६७-०४-०४	१४		
४१७	४०-३१-००००३३९५७५१	सन्ध्या सुनार	महिला	२०६७-०४-१०	१४		
४१८	४०-३१-००००८८८८५३३	असिका हमेल	महिला	२०६७-०२-३१	१४		
४१९	४०-३१-००००७३७३७७४	गरिमा नेपाली	महिला	२०६८-०४-१३	१४		
४२०	४०-३१-००००४५७४१३६	हसिका हमेल	महिला	२०६८-०२-३१	१४		
४२१	४०-३१-००००१७०९९२८	रेजिना रोक्का	महिला	२०६७-०८-२५	१४		
४२२	४०-३१-००००४३३९०३८	सम्झना वि.क.	महिला	२०६६-११-१६	१४		
४२३	४०-३१-००००३६१३२६७	समिक्षा सुनार	महिला	२०७०-०२-२०	१४		
४२४	४०-३१-००००१६८६५३०	सिवानी सुनार	महिला	२०७०-०१-१०	१४		
४२५	४०-३१-००००७१५३४८९	ममता परियार	महिला	२०६७-१२-१४	१४		